

جايكو  
JYCO

ملف الشركة



شركة الأماكن المتطورة المحدودة  
AL AMAKIN DEVELOPMENT COMPANY LTD

# COMPANY PREQUALIFICATION



• INTRODUCTION	3	• التعريف
• OUR PARTNERS	24	• شركاؤنا
• SCOPE OF WORK	26	• نطاق الأعمال
• PROJECTS UNDER EXECUTION	45	• مشاريع تحت الانشاء
• EXECUTION PROJECTS	53	• مشاريع منجزة
• PRIVATE PALACE & VILLA	81	• الفلل والقصور الخاصة
• FUTURE PROJECTS	90	• المشاريع المستقبلية
• Letter of Recommendation & Certificates	101	• الشهادات والتوصيات
• CONCLUSION	110	• الخاتمة
• CONTACT US	111	• للاتصال بنا



شركة الأماكن المتطورة المحدودة  
AL AMAKIN DEVELOPMENT COMPANY LTD

جايكو  
JYCO

# التعريف INTRODUCTION

- **JYCO** is one of the leading Companies in the fields of design, fabrication and installation of high-quality Architectural Aluminum Systems in Saudi Arabia Since 15-04-2000
- **JYCO** is dedicated in service to the public and the private sector using modern fabrication machines and highly trained and skilled manpower resources that meet international standards which have enabled it of achieving high performance rate during the past ten years.
- **JYCO**, through continuous investment in development, regularly introduces innovative products which are rigorously tested as part of the development process to ensure that they meet international standards.
- **JYCO** has a clear understanding, knowledge, capabilities and resources which enable it to meet the requirements of investors and consultants via customized designs, technical support and ideal solutions that enhance and improve architectural structures.

• جايكو إحدى الشركات الرائدة والمتخصصة في مجالات تصميم وتصنيع وتركيب أنظمة الألومنيوم المعمارية عالية الجودة بالمملكة العربية السعودية منذ 15 - 04 - 2000 م

• وتكرس جايكو خدماتها في القطاعين العام والخاص باستخدام الآلات المتطورة وبالقوة العاملة الماهرة ذات التدريب العالي الذي يلبي المعايير العالمية، والذي مكّنها من تحقيق معدلات إنجاز عالية على مدى العشر سنوات الماضية.

• وتطرح جايكو ومن خلال الاستثمار المستمر في التطوير وبرنامج منتجات مبتكرة يتم اختبارها بصرامة كجزء من عملية التطوير المستمر للتأكد من أنها تلبى المعايير العالمية.

• ولدى جايكو الفهم العميق والمعرفة والمقدرة والموارد التي تمكنها من الاستجابة لاحتياجات المستثمرين والاستشاريين من خلال التصاميم المتخصصة والدعم الفني والحلول النموذجية التي تسهم بتحسين البناء المعماري.

ORGANIZATION CHART  
(2018-2024)

CEO

Executive Secretary

Operations Department

**Technical Department**  
-Architectural  
-Engineering Survey  
-Cost Estimation

**Production Dept.**  
-Production Manager  
-Production Supervisor  
-Production Foreman  
-Technicians  
-Helpers

**Projects**  
-Project Manager  
-Site Engineer  
-Site Supervisor  
-Site Foreman  
-Sie Technicians  
-Helpers

Marketing & Sales Department

Customer Service Section

Marketing & Sales Section

Website & Social Media Administration Section

Human Resource Department

Recruitment Section

Training Section

Government Relations Section

Admin. Services Section

Procurement & Business Support

Business Support & Logistic Section

Procurement Section

Warehouse Section

Financial Department

Accounting Section

Business Development Dept.

TQM

Bidding & Contracting

الرقم الموحد : ٧٠٠١٨١٦١٤٤

رقم المنشأة : ٤٠٣٠٢٦١١٠٥

التاريخ : ١٤٣٥/٠٢/٠٩ هـ

### شهادة تسجيل الشركة

### Company Registration Certificate



وزارة التجارة  
Ministry of Commerce

الاسم التجاري للشركة : شركة الاماكن المتطورة المحدودة

نوعها : ذات مسؤولية محدودة

مدة الشركة : .....

مركزها الرئيسي : .....

هاتف : .....

النشاط : للاطلاع على بيانات الأنشطة الرجاء مسح الرمز التجاري

رأس المال : ١,٠٠٠,٠٠٠ ريال سعودي

المديرون : 1 خالد سعد علي الهلال

3 فيصل سعد علي الهلال

5

7

9

11

13

15

سلطات المدير/المديرون : حسب ما نص عليه عقد الشركة

يشهد مكتب السجل التجاري بمدينة جدة : بأنه تم تسجيل الشركة المذكورة أعلاه بمدينة جدة

وتنتهي صلاحية الشهادات في : ١٤٤٧/٠٢/١٩ هـ بموجب الإيصال رقم : ٢٤٠٨٤٢٩٦٤٨٥٨

وتاريخ : ١٤٤٦/٠٢/٠٤ هـ

٢ عبدالله علي سعيد آل ملاهي

4

6

8

10

12

14

16

ص.ب : ٠١٠٩٨٢

ملكية الشركة : سعودية

الرمز البريدي : ٢١٤٤٣



To Verify The Information Of This Certificate Visit <http://qr.mc.gov.sa> بمثلهم للتدقيق من صحة هذه الشهادة بالدخول على

+966 11 294 4444 | الرياض 11162 | Kingdom of Saudi Arabia | المملكة العربية السعودية | www.mc.gov.sa MCgovSA @ f t y



السادة/ شركة الاماكن المتطورة المحدودة

نهنكم بدخول عالم الأعمال التجارية وإصدار سجلكم التجاري، ونتطلع أن يساهم هذا السجل في تحقيق تطلعاتكم، وأن يكتب الله لكم التوفيق والنجاح في عملكم التجاري وأن تكون شريكاً في تعزيز اقتصاد المملكة العربية السعودية.  
يسرنا إبلاغكم بأن رقم منشآتكم الموحد هو ٧٠٠١٨١٦١٤٤ وقد تم ربطه بالخدمات الحكومية التي ستحتاجها مستقبلاً. وهي على النحو التالي:

الرقم:	رقم سجلكم التجاري للمنشأة	وزارة التجارة Ministry of Commerce
٤٣٠٦١١٠٥	رقم منشآتكم لدى وزارة الموارد البشرية والتنمية الاجتماعية	وزارة الموارد البشرية والتنمية الاجتماعية Ministry of Human Resources Development
١٨٦٨٢٧	تم تسجيل منشآتكم مجاناً لمدة سنة في خدمة واصل التجاري	سجل SPL
١١٠٣٦٥٠٢٢	رقم منشآتكم لدى هيئة الزكاة والضريبة والجمارك	هيئة الزكاة والضريبة والجمارك ZAK, Tax and Customs Authority
٣٠٠٩٩٤٣٧٤٨	رقم منشآتكم لدى المؤسسة العامة للتأمينات الاجتماعية	تحت الإجراء Social Security
١٩٣٢٣١	رقم منشآتكم لدى الغرفة التجارية.	الغرفة التجارية Chamber of Commerce
يوجد أكثر من رخصة	رقم رخصة "بلدية" فورية (في حال اختياركم)	بلدي Bldy



يُتيح تطبيق "نوافذ منشآت" العديد من الخدمات الممكنة لك في عالم الأعمال ومنها الحصول على الإرشاد والاستشارات، تطبيق "نوافذ منشآت" بوابة دخولك إلى عالم الأعمال. <https://www.monshaat.gov.sa/nawafth>



ويمكنك فتح حساب بنكي دون الحاجة إلى أي أختام لمنشأتك

كما جمعنا لك كافة الانظمة واللوائح بلغة بسيطة في دليل التاجر لتمارس عملك التجاري بسهولة [mc.gov.sa/trader/guide](http://mc.gov.sa/trader/guide)

شركة الاماكن المتطورة المحدودة

السجل التجاري: 4030261105

رمزك التجاري QR Code  
من خلاله يمكنك التحقق المباشر من المعلومات:

- السجل التجاري
- رخصة البلدية
- شهادة السعودية
- برنامج نطاقات
- شهادة الزكاة
- الغرفة التجارية

MCgovSA  
[www.mc.gov.sa](http://www.mc.gov.sa)

الرقم الموحد للمنشأة: ٧٠٠١٨١٦١٤٤

رقم السجل: ٤٠٣٠٢٦١١٠٥

التاريخ: ١٤٣٥/٠٢/٠٩ هـ



وزارة التجارة  
Ministry of Commerce

رؤية  
2030  
المملكة العربية السعودية  
KINGDOM OF SAUDI ARABIA

## ملف الأنشطة

الأنشطة	رمز النشاط	الرقم الموحد للمنشأة
تركيب الزجاج والمراميل للمباني	٤٣٣٠٨١	٧٠٠١٨١٦١٤٤
تركيب زجاج واجهات الابراج	٤٣٣٠٨٢	٧٠٠١٨١٦١٤٤
سبك المعدن غير الحديدية (منتجات تامة الصنع) ، يشمل ( الألمنيوم والزنك ... الخ ) (النشاط يتطلب الحصول على ترخيص من وزارة الصناعة والثروة المعدنية)	٢٤٣٢١١	٧٠٠١٨١٦١٤٤
سبك المعدن غير الحديدية (منتجات نصف تامة الصنع) يشمل ( الألمنيوم والزنك ... الخ ) (النشاط يتطلب الحصول على ترخيص من وزارة الصناعة والثروة المعدنية)	٢٤٣٢١٢	٧٠٠١٨١٦١٤٤

الرقم الموحد للمنشأة: ٧٠٠١٨١٦١٤٤

رقم السجل: ٤٠٣٠٢٦١١٠٥

التاريخ: ١٤٣٥/٠٢/٠٩ هـ



وزارة التجارة  
Ministry of Commerce

رؤية  
2030  
المملكة العربية السعودية  
KINGDOM OF SAUDI ARABIA

## ملف الأنشطة

الاسم التجاري: شركة الامان المتطورة المحدودة

الأنشطة	رمز النشاط	اسم النشاط	المجال العام للأنشطة
الإتشاءات العامة للمباني السكنية	٤١٠٠١٠	الإتشاءات العامة للمباني السكنية	التشييد
الإتشاءات العامة للمباني غير السكنية مثل المدارس والمستشفيات والفنادق ... الخ	٤١٠٠٢١	الإتشاءات العامة للمباني غير السكنية مثل المدارس والمستشفيات والفنادق ... الخ	
الإتشاءات العامة للمباني الحكومية	٤١٠٠٢٣	الإتشاءات العامة للمباني الحكومية	
ترميمات المباني السكنية والخير سكنية	٤١٠٠٤٠	ترميمات المباني السكنية والخير سكنية	
تدديد الأسلاك الكهربائية	٤٣٣١١١	تدديد الأسلاك الكهربائية	
تركيب وصيانة أجهزة ومعدات الإنذار من الحريق (النشاط يتطلب الحصول على ترخيص من الهيئة العليا للأمن الصناعي)	٤٣٣١٣٢	تركيب وصيانة أجهزة ومعدات الإنذار من الحريق (النشاط يتطلب الحصول على ترخيص من الهيئة العليا للأمن الصناعي)	
تركيب أنظمة التبريد وتكييف الهواء وصيانتها واسلحتها	٤٣٣٢٤٠	تركيب أنظمة التبريد وتكييف الهواء وصيانتها واسلحتها	
تدديدات انابيب الحريق وصيانتها واسلحتها	٤٣٣٢٥٣	تدديدات انابيب الحريق وصيانتها واسلحتها	
تركيب وصيانة أجهزة ومعدات الإطفاء (النشاط يتطلب الحصول على ترخيص من الهيئة العليا للأمن الصناعي)	٤٣٣٩٦٣	تركيب وصيانة أجهزة ومعدات الإطفاء (النشاط يتطلب الحصول على ترخيص من الهيئة العليا للأمن الصناعي)	
تصليب المباني	٤٣٣٠١٠	تصليب المباني	
تركيب الابواب والتبانيك وإطارات الابواب ( الترشوب ) والدرزينات والسلام والمطابخ الخشبية	٤٣٣٠٢١	تركيب الابواب والتبانيك وإطارات الابواب ( الترشوب ) والدرزينات والسلام والمطابخ الخشبية	
تركيب الابواب والتبانيك وإطارات الابواب ( الترشوب ) والدرزينات والسلام والمطابخ الامونيوم	٤٣٣٠٢٢	تركيب الابواب والتبانيك وإطارات الابواب ( الترشوب ) والدرزينات والسلام والمطابخ الامونيوم	
أعمال وتركيب الديكورات المختلفة	٤٣٣٠٦١	أعمال وتركيب الديكورات المختلفة	



عدد الصفحات: ٢ / ٢



عدد الصفحات: ٢ / ١





رؤية  
2030  
الهيئة العامة للصناعة  
KINGDOM OF SAUDI ARABIA

وزارة الصناعة  
والثروة المعدنية  
Ministry of Industry and Mineral Resources

## ترخيص منشأة صناعية

رقم الترخيص الصناعي:	441226097	تاريخ الإصدار:	2022-11-06
تاريخ الانتهاء:	2029-08-25	رمز المنشأة الصناعية:	10012468
رقم الموحد:	7008581857	اسم المنشأة الصناعية:	مصنع شركة الاماكن المتطورة المحدودة للألمنيوم والواجهات
عنوان المنشأة الصناعية:	غير محدد		

اسم السجل التجاري:	مصنع شركة الاماكن المتطورة المحدودة للألمنيوم والواجهات		
عنوان السجل التجاري:	غير محدد		
رقم السجل التجاري:	4030334038	نوع السجل التجاري:	ذات مسؤولية محدودة
رأس المال:	0	رقم السجل التجاري:	4030334038



للاطلاع على تفاصيل الأنشطة الاقتصادية والمنتجات المرخصة، والبيانات التفصيلية، والاشتراطات والمتطلبات؛ يرجى مسح الرمز الإلكتروني

التأسيس

الإنتاج

الإنتاج

حالة المنشأة الصناعية:

وزارة الصناعة والثروة المعدنية



بندر بن إبراهيم الخريف

mim.gov.sa

Ministry of Industry and Mineral Resources | Riyadh - Kingdom of Saudi Arabia | 199001 | وزارة الصناعة والثروة المعدنية

صفحة 1 من 2



رؤية  
2030  
الهيئة العامة للصناعة  
KINGDOM OF SAUDI ARABIA

وزارة الصناعة  
والثروة المعدنية  
Ministry of Industry and Mineral Resources

## ترخيص منشأة صناعية



### شركاء النجاح..

نهنكم بإصدار الترخيص لمنشآتكم الصناعية، وتطلع إلى أن يسهم في تحقيق تطلعاتكم، وأن يكتب الله لكم التوفيق والنجاح في مسيرتكم المساهمة في تعزيز صناعة وإقتصاد المملكة العربية السعودية، وندعوكم للتعرف على المميزات والمزايا المقدمة للقطاع الصناعي من خلال مسح الرمز الإلكتروني لدليل المميزات الصناعية.

### اشتراطات الترخيص

يلتزم المرخص بما يلي:

- الالتزام بعدم توسعة المشروع أو تطويره أو تغيير منتجاته أو دمجها بمشروع صناعي أو إيقافه، إلا بعد الحصول على موافقة الوزارة مسبقاً.
- السماح للوزارة بالوصول لكافة البيانات الخاصة بالمنشأة الصناعية والمقدمة لكافة الجهات الحكومية.
- عدم ممارسة النشاط الصناعي والإنتاج الفعلي إلا بعد اكتمال المشروع الصناعي والحصول على كافة تصاريح السلامة والبيئة للتشغيل، والمتطلبات الأخرى من الجهات المختصة، وبعد ذلك شرطاً لترقية الترخيص الصناعي إلى "الإنتاج".

### حالات المنشأة الصناعية في الترخيص الصناعي

**التأسيس:** تخول حالة "تحت التأسيس" لصاحب المصنع التقدم بطلبات: تخصيص الطاقة، وتخصيص موقع للمشروع، والتصريح البيئي للإنشاء من الجهات المعنية المختصة.

**الإنتاج:** تخول حالة "الإنتاج" لصاحب المصنع التقدم بطلب الإعفاءات الجمركية للآلات والمعدات وقطع الغيار، وأي مزايا أو إعفاءات أخرى أقرتها الوزارة أو اتفق عليها في إطار مجلس التعاون، وفق الاشتراطات النظامية.

**الإنتاج:** تخول حالة "الإنتاج" لصاحب المصنع البدء بممارسة النشاط والإنتاج الفعلي، والتقدم بطلب الإعفاءات الجمركية على مدخلات الإنتاج، وأي مزايا أو إعفاءات أخرى أقرتها الوزارة أو اتفق عليها في إطار مجلس التعاون، وفق الاشتراطات النظامية.

مركز تواصل الشركاء

199001 | info@mim.gov.sa | mim.gov.sa | Call\_199001

mim.gov.sa

Ministry of Industry and Mineral Resources | Riyadh - Kingdom of Saudi Arabia | 199001 | وزارة الصناعة والثروة المعدنية

صفحة 1 من 2

قطاع خدمات المنتسبين  
إدارة خدمات العملاء

شهادة اشتراك

رقم الاشتراك: ١٩٣٢٣١  
تاريخ الاصدار: ١٤٤٠/٠٢/١٠ هـ  
الدرجة الثاقبة  
تاريخ الإنتهاء: ١٤٤٥/٠٢/٠٩ هـ

شركة الاماكن المتطورة  
شركة ذات مسئولية محدودة

تشهد غرفة جدة بأن

رقم السجل التجاري / الترخيص ٤٠٣٠٢٦١١٠٥  
تاريخه ١٤٣٥/٠٢/٠٩ هـ  
إلى علم ١٤٤٥ هـ

مدير قطاع خدمات المنتسبين  
محمد بن أحمد العطاس

أي كشط أو تعديل بهذه الشهادة تعتبر لاقبیه  
(يشطب الإنتساب في حالة شطب السجل التجاري المذكور في هذه الشهادة)

بيت أصحاب الأعمال

Chamber of Commerce

الغرفة التجارية



التاريخ  
الموافق  
٠٩/١١/٢٠٢٣  
رمز الشهادة  
٥٨٧٧٩٨٩٤

شهادة

إسم المنشأة: مصنع شركة الامان المتطورة المحدودة للألمنيوم والواجهات  
ص.ب: ٨٩١٠ جدة ٢٣٨١٤  
السعودية  
رقم الإشتراك: ٦٠١١٦٢٥٧١  
رقم السجل التجاري: ٤٠٣٠٣٣٤٠٣٨

مصدره:

عدد المشتركين السعوديين	رقم	كتابة
عدد المشتركين غير السعوديين	٣٨	ثمانية و ثلاثون مشتركا
المجموع	٨٥	خمسة و ثمانون مشتركا
	١٢٣	مائة و ثلاثة و عشرون مشتركا

تشهد المؤسسة العامة للتأمينات الاجتماعية بأن المنشأة المذكورة أعلاه قد أوفت بالالتزامات تجاه المؤسسة وفق البيانات المقدمة منها حتى تاريخ إصدار هذه الشهادة ، والتي تم منحها لتقدمها لأية جهة تطلبها ، وهي صالحة لجميع الأغراض التي نص عليها نظام التأمينات الاجتماعية في المادة (١٩/٦) منه.



هذه الشهادة سارية المفعول حتى ١٤٤٥/٠٥/٢٤ هـ.  
يلزم التحقق من صحة وصلاحيته الشهادة عبر زيارة الرابط  
أدناه في الموقع الإلكتروني للمؤسسة العامة للتأمينات الاجتماعية  
أو عن طريق استخدام  
الرمز المعرف التالي :

www.gosi.gov.sa/vc

( الشهادة معتمدة من صاحب الصلاحية ولا تحتاج إلى توقيع أو ختم )

www.gosi.gov.sa  
800 1243344



تعد هذه الشهادة من الوثائق الإلكترونية الحكومية الرسمية ، ويحظر قطعاً تقليدها أو إدخال أي تعديلات عليها سواء بالإضافة أو الحذف أو التغيير في بياناتها أو غير ذلك من أنواع التعديل ، وتعد الشهادة لاغية إذا شابهها شيء من ذلك ، كما تعرض صاحبها للملاحقة النظامية أمام الجهات المختصة بالإضافة إلى مايفرضه نظام التأمينات الاجتماعية من عقوبات ، ولإيجوز تداول الشهادة إلا في الأغراض التي أصدرت لأجلها وفقاً لأحكام نظام التأمينات الاجتماعية ، والمؤسسة العامة للتأمينات الاجتماعية غير مسؤولة عن أي آثار أخرى مترتبة قبل الغير عن الشهادة وغير مسؤولة عن أي عملية تزوير أو تعديل تتم على البيانات الواردة فيها .



التاريخ  
الموافق  
٠٩/١١/٢٠٢٣  
رمز الشهادة  
٥٨٧٧٩٨٩٤

شهادة

إسم المنشأة: شركة الامان المتطورة المحدودة  
ص.ب: ١٠٩٨٢ جدة ٢١٤٤٣  
السعودية  
رقم الإشتراك: ٥٠٧٨٢٢٩٩١  
رقم السجل التجاري: ٤٠٣٠٢٦١١٠٥

مصدره:

عدد المشتركين السعوديين	رقم	كتابة
عدد المشتركين غير السعوديين	٦	ستة مشتركين
المجموع	٢١	واحد و عشرون مشتركا
	٢٧	سبعة و عشرون مشتركا

تشهد المؤسسة العامة للتأمينات الاجتماعية بأن المنشأة المذكورة أعلاه قد أوفت بالالتزامات تجاه المؤسسة وفق البيانات المقدمة منها حتى تاريخ إصدار هذه الشهادة ، والتي تم منحها لتقدمها لأية جهة تطلبها ، وهي صالحة لجميع الأغراض التي نص عليها نظام التأمينات الاجتماعية في المادة (١٩/٦) منه.



هذه الشهادة سارية المفعول حتى ١٤٤٥/٠٥/٢٤ هـ.  
يلزم التحقق من صحة وصلاحيته الشهادة عبر زيارة الرابط  
أدناه في الموقع الإلكتروني للمؤسسة العامة للتأمينات الاجتماعية  
أو عن طريق استخدام  
الرمز المعرف التالي :

www.gosi.gov.sa/vc

( الشهادة معتمدة من صاحب الصلاحية ولا تحتاج إلى توقيع أو ختم )

www.gosi.gov.sa  
800 1243344



تعد هذه الشهادة من الوثائق الإلكترونية الحكومية الرسمية ، ويحظر قطعاً تقليدها أو إدخال أي تعديلات عليها سواء بالإضافة أو الحذف أو التغيير في بياناتها أو غير ذلك من أنواع التعديل ، وتعد الشهادة لاغية إذا شابهها شيء من ذلك ، كما تعرض صاحبها للملاحقة النظامية أمام الجهات المختصة بالإضافة إلى مايفرضه نظام التأمينات الاجتماعية من عقوبات ، ولإيجوز تداول الشهادة إلا في الأغراض التي أصدرت لأجلها وفقاً لأحكام نظام التأمينات الاجتماعية ، والمؤسسة العامة للتأمينات الاجتماعية غير مسؤولة عن أي آثار أخرى مترتبة قبل الغير عن الشهادة وغير مسؤولة عن أي عملية تزوير أو تعديل تتم على البيانات الواردة فيها .

100171000114550

تاريخ الترخيص : ١٤٣٩/٠٢/٢٣ هـ  
الرقم المميز : ٣٠٠٩٩٤٣٧٤٨

الهيئة العامة للزكاة والدخل  
GENERAL AUTHORITY OF ZAKAT & TAX

المملكة العربية السعودية  
الهيئة العامة للزكاة والدخل  
GENERAL AUTHORITY OF ZAKAT & TAX  
(١٨٥)

شهادة  
CERTIFICATE

شهادة تسجيل في ضريبة القيمة المضافة  
VAT registration certificate

تشهد الهيئة العامة للزكاة والدخل بأن المكلف : شركة الأمان المتطورة المحدودة  
مسجل في ضريبة القيمة المضافة بتاريخ : ١٤٣٩/٠٢/٢٣ هـ ، وتحمل الرقم الضريبي : ٣٠٠٩٩٤٣٧٤٨٠٠٠٠٣

عنوان المركز الرئيسي :  
المدينة : جدة الحي : المحمدية  
صندوق البريد : الرمز البريدي : ٢٣٦٢٥  
الهاتف : ٠٠٩٦٦٥٥٦٧٧٢١٠

الهيئة العامة للزكاة والدخل

هذه الوثيقة مرسلة من النظام الآلي ولا تحتاج إلى توقيع

QR Code



TIN: ٣٠٠٩٤٣٧٤٨  
Certificate No: ١٠٣٠٢٨٨٥٣٧  
Issue Date: ١٤٤٤/١١/٢٢ هـ



هيئة الزكاة والضريبة والجمارك  
Zakat, Tax and Customs Authority

المملكة العربية السعودية  
Kingdom of Saudi Arabia

الرقم المميز: ٣٠٠٩٤٣٧٤٨  
رقم الشهادة: ١٠٣٠٢٨٨٥٣٧  
تاريخ الاصدار: ١٤٤٤/١١/٢٢ هـ

### قائمة فروع المكلف

#### List of Taxpayer Branches

المدينة City	إسم الفرع Branch Name	رقم سجل تجاري / رخصة / عقد CR/License/ Contact Number
	فرع شركة الاماكن المتطورة المحدودة	٤٠٣٠٣٣٤٠٣٨



هذه الوثيقة مستخرجة من النظام الآلي ولا تحتاج إلى توقيع ولا يعتد بهذه الشهادة إلا بعد التحقق من موقع الهيئة  
www.zatca.gov.sa

zatca.gov.sa 19993 @zatca\_sa



TIN: ٣٠٠٩٤٣٧٤٨  
Certificate No: ١٠٣٠٢٨٨٥٣٧  
Issue Date: ١٤٤٤/١١/٢٢ هـ



هيئة الزكاة والضريبة والجمارك  
Zakat, Tax and Customs Authority

المملكة العربية السعودية  
Kingdom of Saudi Arabia

الرقم المميز: ٣٠٠٩٤٣٧٤٨  
رقم الشهادة: ١٠٣٠٢٨٨٥٣٧  
تاريخ الاصدار: ١٤٤٤/١١/٢٢ هـ

### شهادة

#### Certificate

The Zakat, Tax and Customs Authority certifies that the Taxpayer

تشهد هيئة الزكاة والضريبة والجمارك أن المكلف /

شركة الاماكن المتطورة المحدودة

Entity Unified No. / ID No. ٧٠٠١٨١٦٤٤ الرقم الموحد للمنشأة / رقم هوية

Commercial Registration/License/ Contract No. ٤٠٣٠٣٣٤٠٣٨ سجل تجاري / رخصة / عقد رقم

Has submitted his tax return for the period ending on 31/12/2022 AD, and he was granted the certificate to complete all his transactions including the payment of the final amount due on the contract.

The Certificate is valid until 21/10/1445 AH corresponding to 30/04/2024 AD

قدم إقراره عن الفترة المنتهية في ١٤٤٤/٠٦/٠٧ هـ، وقد منح هذه الشهادة لإنهاء جميع معاملاته بما في ذلك صرف مستحقاته النهائية عن العقود.

يسري مفعول هذه الشهادة حتى تاريخ ١٤٤٥/١٠/٠١ هـ الموافق ٢٠٢٤/٠٤/٣٠ م

( The Twenty first of Shawwal one thousand four hundred forty-five Hijri ) ( الحادي والعشرون من شوال ألف وأربعمائة وخمسة وأربعون هجري )

لا يعتد بهذه الشهادة إلا بعد التحقق من موقع الهيئة الإلكتروني: [www.zatca.gov.sa](http://www.zatca.gov.sa)

This certificate is not valid until verified by the Authority's Website: [www.zatca.gov.sa](http://www.zatca.gov.sa)



هذه الوثيقة مستخرجة من النظام الآلي ولا تحتاج إلى توقيع ولا يعتد بهذه الشهادة إلا بعد التحقق من موقع الهيئة  
www.zatca.gov.sa

zatca.gov.sa 19993 @zatca\_sa



## JYCO FACTORY PROPOSED DESIGN



شركة الاماكن المتطورة المحدودة  
AL AMAKIN DEVELOPMENT COMPANY LTD



جايكو  
JYCO

Proof Number 1035451033 رقم الإثبات  
Original Date 15/6/2023 تاريخ الإصدار  
Expiration Date 12/12/2023 تاريخ الانتهاء



## إثبات عنوان Address Proof

### Address Holder Details

### بيانات صاحب العنوان

Name مصنع شركة الاماكن المتطورة المحدودة للآلمنيوم والواجهات الاسم  
Customer Acc. 3 1 3 2 3 7 1 7 5 4 1 رقم الحساب  
Reg. Date 17/10/2022 تاريخ التسجيل

### Address Details

### تفاصيل العنوان

Short Address J N I A 3 1 8 6 العنوان المختصر  
Building No. 3 1 8 6 رقم المبنى  
Street شارع  
Secondary No. 7 1 4 1 الرقم الفرعي  
District 3rd Industrial City الحي  
المدينة الصناعية الثالثة  
Postal Code 2 2 7 7 2 الرمز البريدي  
City JEDDAH المدينة  
جدة  
Kingdom of Saudi Arabia المملكة العربية السعودية



للتحقق To Verify

<https://proof.address.gov.sa/VerifyProofNA.aspx>

تم إصدار هذا الإثبات إلكترونياً ولا يتطلب التوقيع عليه

تم إصدار هذا الإثبات بناء على طلب الموضح أعلاه، ويحظر قطعياً تقليده أو إدخال أي تعديلات عليه سواء بالإضافة أو الحذف، وبعد الإثبات لانغيا إذا شابه شيء من ذلك، كما يعرض صاحبه للمساءلة القانونية.

This proof has been issued electronically and does not require a signature

This proof has been issued upon the request of the above-named, and it is absolutely prohibited to imitate it or make any modifications to it, whether by addition or deletion, and the proof is considered void if it is marred by something, and its owner is subject to legal accountability.

19992 <https://splonline.com.sa/ar/national-address-1/>

Proof Number 1035449902 رقم الإثبات  
Original Date 15/6/2023 تاريخ الإصدار  
Expiration Date 12/12/2023 تاريخ الانتهاء



## إثبات عنوان Address Proof

### Address Holder Details

### بيانات صاحب العنوان

Name شركة الاماكن المتطورة المحدودة الاسم  
Customer Acc. 1 2 1 6 0 1 1 2 7 رقم الحساب  
Reg. Date 23/3/2014 تاريخ التسجيل

### Address Details

### تفاصيل العنوان

Short Address J H Y C 4 4 9 9 العنوان المختصر  
Building No. 4 4 9 9 رقم المبنى  
Street شارع  
Prince Naif Rd طريق الأمير نايف  
Secondary No. 8 9 1 0 الرقم الفرعي  
District Ash Sheraa Dist. حي الشراع  
Postal Code 2 3 8 1 4 الرمز البريدي  
City JEDDAH المدينة  
جدة  
Kingdom of Saudi Arabia المملكة العربية السعودية



للتحقق To Verify

<https://proof.address.gov.sa/VerifyProofNA.aspx>

تم إصدار هذا الإثبات إلكترونياً ولا يتطلب التوقيع عليه

تم إصدار هذا الإثبات بناء على طلب الموضح أعلاه، ويحظر قطعياً تقليده أو إدخال أي تعديلات عليه سواء بالإضافة أو الحذف، وبعد الإثبات لانغيا إذا شابه شيء من ذلك، كما يعرض صاحبه للمساءلة القانونية.

This proof has been issued electronically and does not require a signature

This proof has been issued upon the request of the above-named, and it is absolutely prohibited to imitate it or make any modifications to it, whether by addition or deletion, and the proof is considered void if it is marred by something, and its owner is subject to legal accountability.

19992 <https://splonline.com.sa/ar/national-address-1/>

JYCO NEW FACTORY- 3RD INDUSTRIAL  
CITY - MODON 3

المصنع الجديد لشركة جايكو- المدينة  
الصناعية الثالثة - مدن 3







ماكينة تجميع الالمنيوم الأتوماتيكية الرباعية

CNC 4 Corners Crimping Machine



ماكينة لف الألواح المعدنية (ألومنيوم, استانلس استيل و حديد)

Metal Sheets Rolling Machine (Aluminum, S. Steel & Steel)



ماكينة تجهيز وثقب زوايا التركيب المعدنية

Steel Brackets Punching & Notching ( Slut Holes )



ماكينة تجهيز وثني ألواح الالمنيوم والحديد المعدنية

CNC Aluminum & Steel Sheets Bending Machine



ماكينة معالجة وثقب قطاعات الالمنيوم الأتوماتيكية (الواجهات الزجاجية)

CNC 3 Axes Machining Center (C.W)



ماكينة قص زوايا الالمنيوم الأتوماتيكية  
Single Head Auto feeding Cutting Machine



ماكينة قص الالمنيوم الأتوماتيكية المزدوجة  
NC Double Head Cutting Machine



ماكينة معالجة وثقب قطاعات الالمنيوم الأتوماتيكية (الأبواب والنوافذ)

CNC 4 Axes Machining Center (Doors & Windows)



خط تصنيع ألواح التغطية الألومنيوم

ALUMINIUM COMPOSITE PANELS CLADDING  
FABRICATION VERTICAL CNC



خط تصنيع ألواح التغطية الألومنيوم

ALUMINIUM COMPOSITE PANELS CLADDING  
FABRICATION HORIZONTAL CNC



خط تصنيع ألواح التغطية الألومنيوم

ALUMINIUM COMPOSITE PANELS CLADDING  
FABRICATION AREA



خط الحقن بالسيليكون

SILICON BONDING LINE



ماكينة الحقن بالسيليكون

SILICON BONDING MACHINE



ماكينة الحقن بالسيليكون

SILICON BONDING MACHINE

Production & Installation Average Capacity

S. No.	Scope of Work	Fabrecaation				Installation			
		Qty. Per Shift	Unit	Per Month	Per Year	Qty. Per Shift	Unit	Per Month	Per Year
1	Curtain Wall (Silicone) Curtain Wall (Structural) Curtain Wall (Conventional)	200	M <sup>2</sup>	200 M <sup>2</sup> X 26 Days 5200 M <sup>2</sup>	5200 M <sup>2</sup> X 12 Months 62400 M <sup>2</sup>	180 - 220	M <sup>2</sup>	Average 170 M <sup>2</sup> X 26Days 4420 M <sup>2</sup>	Average 4420 M <sup>2</sup> X 12Months 53020
2	ACP Cladding	200	M <sup>2</sup>	200 M <sup>2</sup> X 26 Days 5200 M <sup>2</sup>	5200 M <sup>2</sup> X 12 Months 62400 M <sup>2</sup>	110 - 160	M <sup>2</sup>	Average 135 M <sup>2</sup> X 26Days 3510 M <sup>2</sup>	Average 3510 M <sup>2</sup> X 12Months 42120
3	Aluminium Doors	75	M <sup>2</sup>	75 M <sup>2</sup> X 26 Days 1950 M <sup>2</sup>	1950 M <sup>2</sup> X 12 Months 23400 M <sup>2</sup>	85	M <sup>2</sup>	85 M <sup>2</sup> X 26Days 2210 M <sup>2</sup>	Average 2210 M <sup>2</sup> X 12Months 26520
4	Aluminium Windows	170	M <sup>2</sup>	170 M <sup>2</sup> X 26 Days 4420 M <sup>2</sup>	4420 M <sup>2</sup> X 12 Months 53040 M <sup>2</sup>	155	M <sup>2</sup>	155 M <sup>2</sup> X 26Days 4030 M <sup>2</sup>	4030 M <sup>2</sup> X 12Months 48360
5	Aluminium Skylights	50	M <sup>2</sup>	50 M <sup>2</sup> X 26 Days 1300 M <sup>2</sup>	1300 M <sup>2</sup> X 12 Months 15800 M <sup>2</sup>	45	M <sup>2</sup>	45 M <sup>2</sup> X 26Days 1170 M <sup>2</sup>	1170 M <sup>2</sup> X 12Months 14040
6	Aluminium Handrail	40	M <sup>2</sup>	40 M <sup>2</sup> X 26 Days 1040 M <sup>2</sup>	1040 M <sup>2</sup> X 12 Months 12480 M <sup>2</sup>	40	M <sup>2</sup>	40 M <sup>2</sup> X 26Days 1040 M <sup>2</sup>	1040 M <sup>2</sup> X 12Months 12480
7	Frameless Glass (U- Channel)					100	M <sup>2</sup>	100 M <sup>2</sup> X 26Days 2600 M <sup>2</sup>	2600 M <sup>2</sup> X 12Months 31200
	Frameless Glass (Spider Fittings)					65	M <sup>2</sup>	65 M <sup>2</sup> X 26Days 1690 M <sup>2</sup>	1690 M <sup>2</sup> X 12Months 20280

**General Remarks:**

- 1-100% of JYCO's manpower are on JYCO's official Sponsorship.
- 2-The manpower can be easily increased due to the excellent Saudization Standing.
- 3-Eight (08) hours shift are applied when required.
- 4-Fabrication and installation capacity can be increased depending upon site condition and client's priorities.

**JYCO - Al Amakin Development Company Ltd.**

## LISTS OF MACHINE ( JYCO FACTORY )

MACHINE DESCRIPTION	APPLICATION	BRAND/MODEL	ORIGIN	YEAR OF MANUFACTURE	REMARKS
<b>ALUM. SECTION</b>					
1 FILM WRAPPING MACHINE	MACHINE FOR APPLICATION OF PROTECTIVE FILM ON ALUMINIUM PROFILES.	EMMEGI / DUAL SKIN	ITALY	2011	MAX. FILM COATING WIDTH = 250mm, HEIGHT=120 & THICKNESS = 20mm.
2 NC DOUBLE-HEAD CUTTING MACHINE	IDEAL FOR CUTTING ALUMINIUM BARS IN VARIOUS THICKNESS AND AT DIFFERENT ANGLES & WITH AUTOMATIC TRANVERSING OF THE MOVING CUTTING HEAD.	EMMEGI / PRECISION OR CLASSIC MAGIC	ITALY	2008	CUTTING CAPACITY = 5000mm. & CUTTING ANGLES WITH BLADE 500mm. FROM 22 °30' (EXTERNAL) TO 90°, FOR MORE THAN 5000mm. ONLY ONE SIDE CUTTING.
3 CNC WORK CENTER MACHINE	MACHINING CENTRE CNC WITH 3 CONTROLLED AXES, USED FOR WORKING BARS OR ALUMINIUM, LIGHT ALLOYS IN GENERAL & STEEL PIECES UP TO 2mm.	EMMEGI / PHANTOMATIC COMET T5	ITALY	2010	MAX LENGTH = 7700mm. OR TWO INDEPENDENT WORK AREAS WITH PIECE LOAD/LOAD WHILE MACHINE IS WORKING
4 CNC WORK CENTER MACHINE	MACHINING CENTRE CNC WITH 4 CONTROLLED AXES, USED FOR WORKING BARS OR ALUMINIUM, LIGHT ALLOYS IN GENERAL & STEEL PIECES UP TO 2mm.	EMMEGI / PHANTOMATIC X4	ITALY	2011	MAX. LENGTH = 4000mm. LONG. THE 4TH CN AXIS ALLOWS THE ELECTRO SPINDLE TO CONTINUOUSLY ROTATE TO FROM 0° TO 180° TO PERFORM THE WORK ON THE PROFILE EDGE.
5 SINGLE HEAD TRIMMING MACHINE	SINGLE HEAD RISING BLADE TRIMMING MACHINE, FOR EXTRUDED PROFILES AND FLAT SHEETS MADE OF ALUMINIUM.	EMMEGI / RIFILA 350	ITALY	2014	MAX. TRIMMING HEIGHT 120mm.
6 CORNER CRIMPING MACHINE	PNEUMATIC CRIMPING MACHINE FOR CLOSING CORNERS OF ALUMINIUM PROFILES FOR DOORS & WINDOWS AND FACADES.	TRE C / CF 100	ITALY	1999	MIN. CRIMPING FRAME SIZE = 250X250mm
7 CNC 4 CORNER CRIMPING MACHINE	CRIMPING MACHINE FOR PERFORMING ASSEMBLY FOUR 45 °CUT TO MAKE A FRAMES OR PANELS WITH THE ANGLES. CAN MAKE 4 CORNERS AT ONE TIME.	FOSHAN KING SKY / KS-4M0806S	CHINA	2012	MIN. CRIMPING FRAME SIZE = 510X510mm & MAX. CRIMPING FRAME SIZE = 3000X1800mm
8 CNC SINGLE HEAD CUTTING-OFF MACHINE	RISING BLADE CUTTING-OFF MACHINE WITH AUTOMATIC CYCLE FOR 90° CUTTING, EQUIPPED WITH BAR FEEDER. FOR CRIMPING PROFILES & ALUM. ACCESSORIES IN BAR)	FOSHAN KING SKY / KS J8S171	CHINA	2012	CUTTING LENGTH : 5~1200mm. & CUTTING SIZE = 150 X 230mm.
9 ASSY WORK BENCH	SUITABLE FOR ANY FITTING AND ASSEMBLY OPERATION OF DOOR AND WINDOW FRAMES. ITS SLIDING AND EXTENDABLE WORK SURFACES ENABLE FRAMES OF ALL SIZES AND LARGE STYLES IN GENERAL TO BE HANDLED UNDER CONDITIONS OF ABSOLUTE SAFETY.	EMMEGI / ACCA-XL	ITALY	2010	WIDTH OF CONTACT SURFACE = 2000 X 4000

ALUM. CLADDING SECTION					
10 CNC VERTICAL CLADDING MACHINE	THE VERTICAL MACHINING CENTRE IS ABLE TO TRANSFORM DIFFERENT TYPES OF MATERIALS SUCH AS COMPOSITE ALUMINIUM, ALUMINIUM PANELS, ALUMINIUM HONEYCOMB, FIBRECEMENT ETC. SPEED, HIGH PRODUCTIVITY, RELIABILITY MAKE A REFERENCE IN THE A CONSTRUCTION FIELD AND ARCHITECTURAL CLADDING.	CASADEI / ALU RANGER 5016	ITALY	2010	WORKING CAPACITY = X5000 - Y1600 - Z90mm.
11 CNC HORIZONTAL CLADDING MACHINE	THE HORIZONTAL MACHINING CENTRE IS ABLE TO TRANSFORM DIFFERENT TYPES OF MAT'L ( SAME FUNCTION OF VERTICAL CLADDING MCHINE)	HOLY TEK / HKDMT-3	TAIWAN	2014	WORKING CAPACITY = X6000 - Y 1600
GLASS SECTION					
12 SILICONE EXTRUDER MACHINE	MANUAL APPLICATION OF ONE OR TWO COMPONENT SEALANT FOR INSULATING GLASS & GLASS BONDING	LISEC MASCHINENBAU / TAL 60SI/N & 60PU/N with KHB Freezer	ITALY		TWO COMPONENT SEALANT
13 SILICONE EXTRUDER MACHINE	MANUAL APPLICATION OF ONE OR TWO COMPONENT SEALANT FOR INSULATING GLASS & GLASS BONDING	ECOSTAR 250 REINHARDT-TECHNICK	GERMANY		TWO COMPONENT SEALANT
STEEL SECTION					
14 CNC FOUR ROLLER FLAT METAL BENDING MACHINE	FOR BENDING ALUMINIUM COMPOSITE PANEL, ALUMINIUM, STEEL & STAINLESS STEEL SHEET.	FOSHAN KING SKY / KSWB4035S	CHINA	2012	MAX. BENDING THICKNESS : 5~15mm. & MAX. LENGTH = 4200mm.
15 NC SECTION BENDING MACHINE	SUITABLE FOR BENDING WIDE VARIETY OF PRODUCTS IN THE FIELD SUCH AS TUBES, FLAT, ANGLE, I BEAMS AND SPECIAL PROFILES ( ALUMINIUM PROFILE )	SAF CURVATRICI / DS 120	ITALY	2008	MAX. HEIGHT = 120mm.
16 CNC PRESS BREAK MACHINE	FOR BENDING SHEET AND PLATE MATERIAL SUCH AS ALUM., STAINLESS & STEEL METAL SHEET.	ERMAKSAN / CNCHAP-3100	TURKEY	2011	CAP. 200 TONS.& LENGTH = 3100 mm..
17 CNC CUTTING / SHEARING MACHINE	CUTTING FOR DIFFERENT TYPE OF MATERIALS SUCH AS ALUMINIUM COMPOSITE CLADDING, ALUMINIUM, STEEL & STAINLESS STEEL SHEET.	ERMAKSAN / HGD 3100	TURKEY	2011	MAX. CUTTING THICKNESS = 10mm. & LENGTH = 3100mm.
18 PUNCHING MACHINE	PUNCHING (HOLE & SLOTTED HOLE), SHEARING & NOTCHING	SAHINLER / HKM 85	TURKEY	2011	MAX. THICKNESS = 12mm.
19 WELDING MACHINE - TIG & STICK	FOR WELDING ALUMINIUM, STEEL & STAINLESS STEEL	MILLER / SYNCROWAVE 250 DX	USA		
20 LATHE MACHINE	FOR CUTTING, TURNING, DRILLING, FACING & ETC. ( TOOL & DIE MAKING )	MAC - LT822506	CHINA	2012	L = 2000mm.



شركة الأماكن المتطورة المحدودة  
AL AMAKIN DEVELOPMENT COMPANY LTD

جاىكو  
JYCO

شركاؤنا  
OUR PARTNERS







شركة الأماكن المتطورة المحدودة  
AL AMAKIN DEVELOPMENT COMPANY LTD

جاىكو  
JYCO

# نطاق الاعمال SCOPE OF WORK

- **JYCO** SCOPE OF WORKS INCLUDES DESIGN, FABRICATION, INSTALLATION & TECHNICAL SOLUTIONS IN THE FIELD OF ALUMINUM & GLASS ARCHITECTURAL CLADDING BY HIGHLY TRAINED & SKILLED PROFESSIONALS SUPPORTED BY THE LATEST TECHNICS, MACHINERIES & INDUSTRIAL EQUIPMENTS:

- Curtain Walls
- Sky Lights
- Aluminum Doors
- Aluminum Windows
- Frameless Glass
- Spider System
- Stainless Steel Works
- Aluminum Mashrabiya
- Aluminum Composite Panels (ACP)
- Metal and Glass Canopies

يشمل نطاق أعمال جايكو التصميم و التصنيع و التركيب وتقديم الحلول الفنية في مجال تغطية الألومنيوم والزجاج المعمارية بقوى عاملة من المحترفين ذوي خبرات وقدرات متميزة وبأحدث التقنيات والآلات والتجهيزات الصناعية:

- الواجهات الزجاجية
- القباب الزجاجية
- أبواب الألومنيوم
- نوافذ الألومنيوم
- الزجاج ذاتي التثبيت
- نظام التثبيت العنكبوتي
- أعمال الستانلس ستيل
- مشربيات الألومنيوم
- ألواح تغطية الألومنيوم
- المظلات المعدنية والزجاجية

# SCOPE OF WORKS

## ✓ Curtain Walls Systems

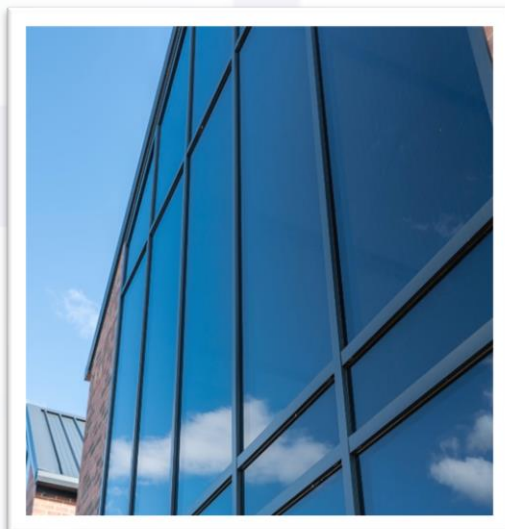

External View

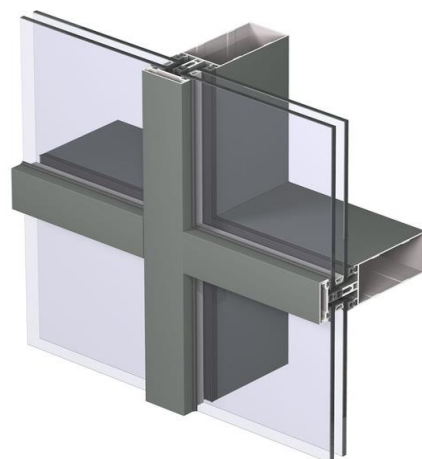

Sample Shape



CW Sample Elements

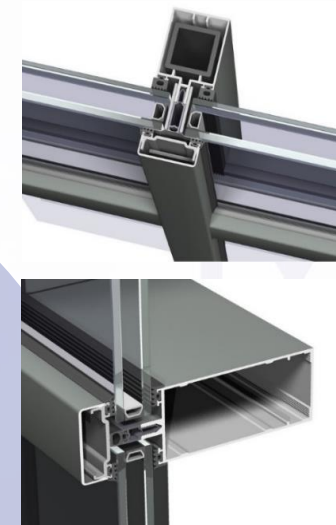

3D Detailed View

## ✓ Structural Glazing Systems

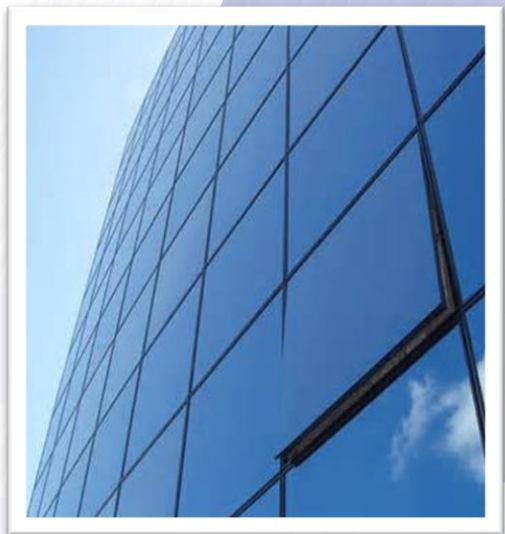

External View

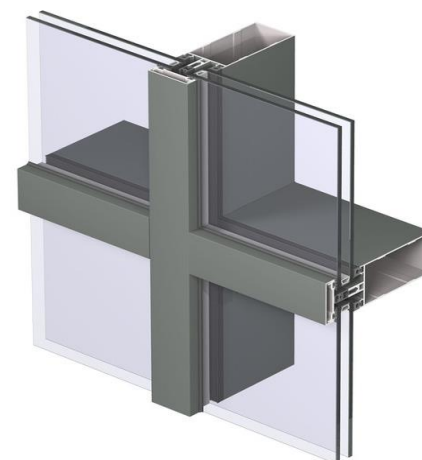
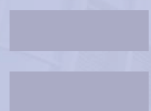

Sample Shape



SG Sample Elements



3D Detailed View

## ✓ Slim Curtain Walls Systems

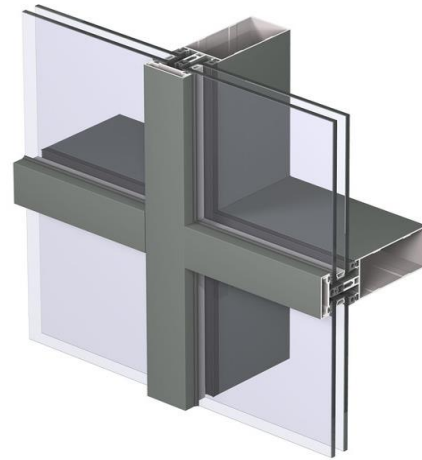

Sample Shape

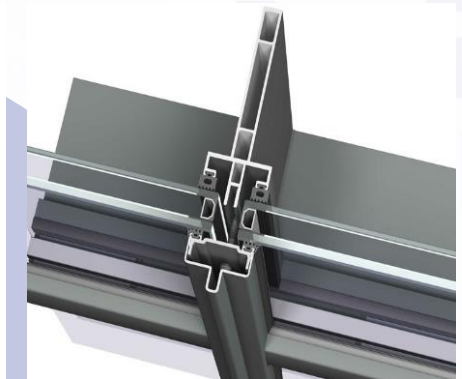
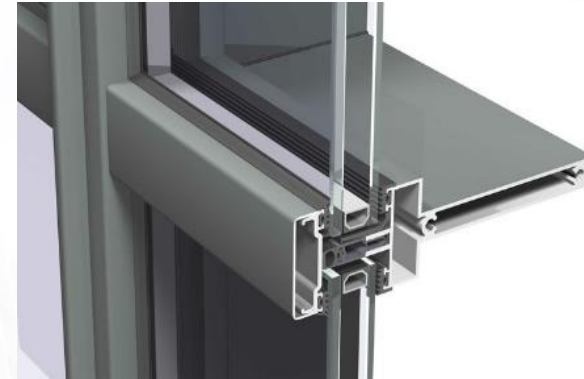

3D Detailed View



Internal View

## ✓ Curtain Walls Systems

With sun breaker cover- Horizontal

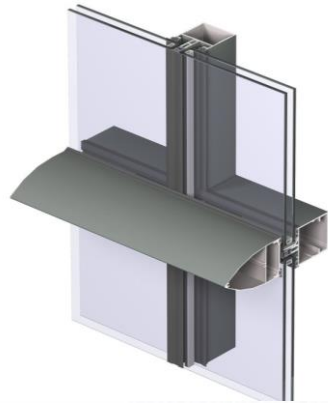

Sample Shape

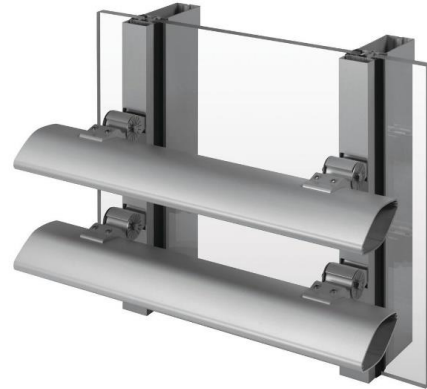

Horizontal Sun Breaker Sample



3D Detailed View

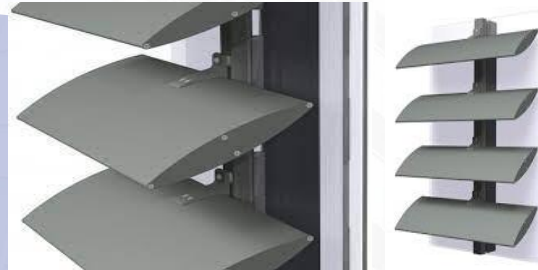

External View

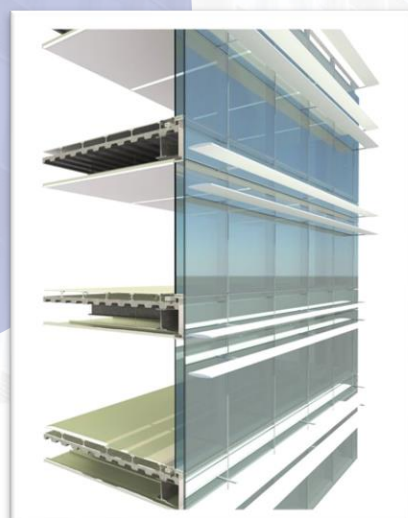

## ✓ Curtain Walls Systems

With sun breaker cover- Vertical



Vertical Sun Breaker Sample

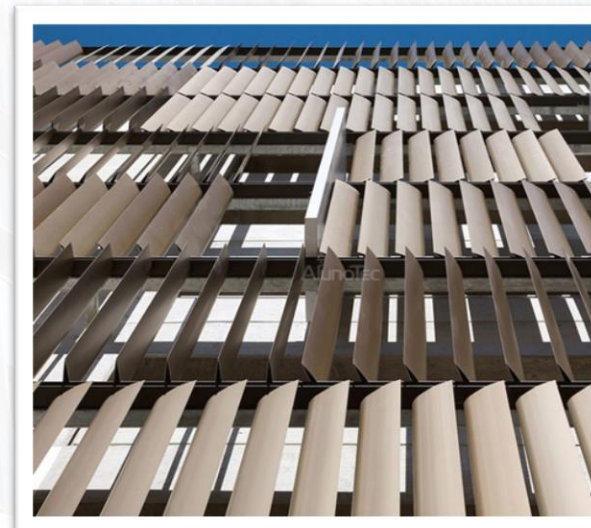

External View



## ✓ Aluminium Louver (Tubes & Shaped Extruded Profiles)

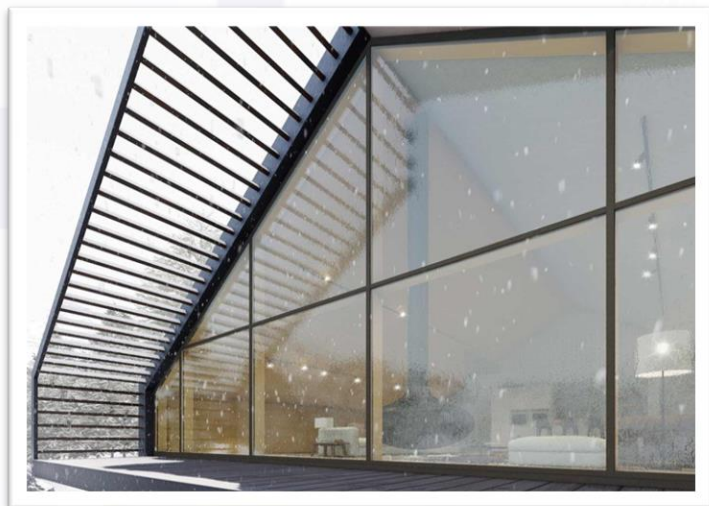

External View

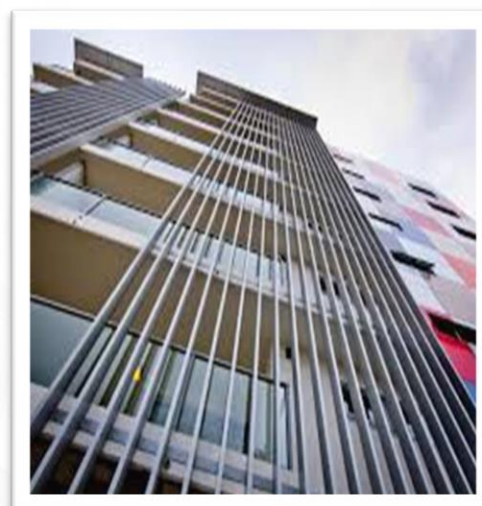

External View

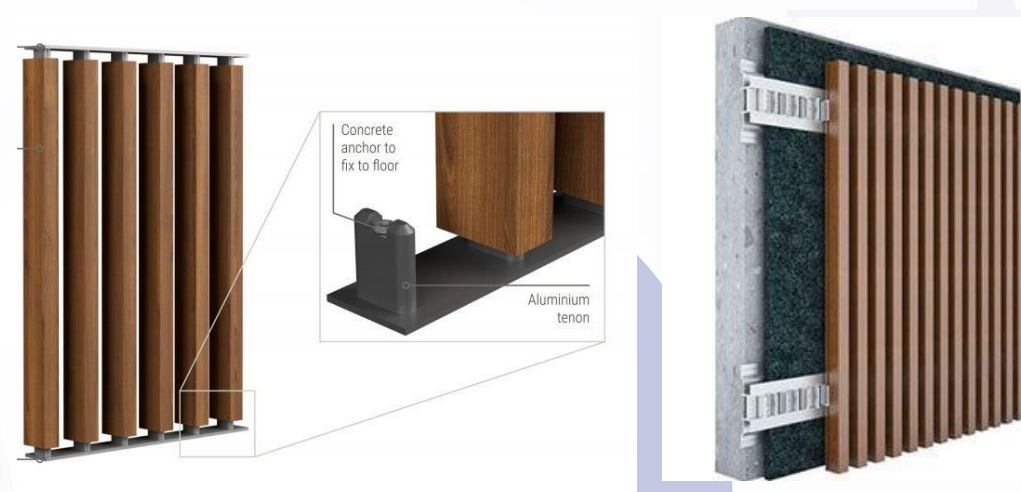

Wooden Finish Aluminium Louver



Aluminium Louver

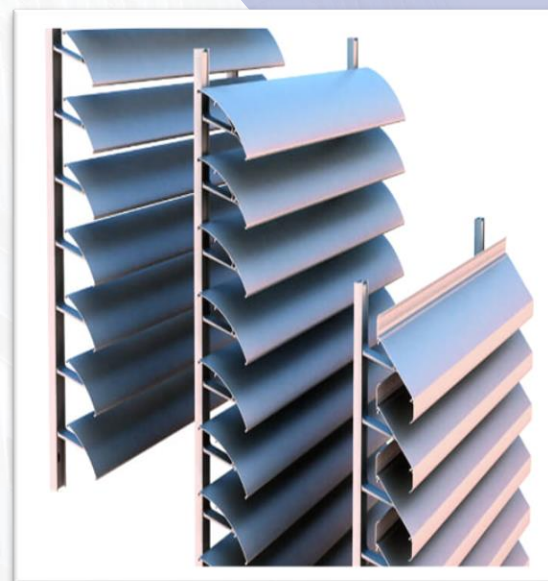
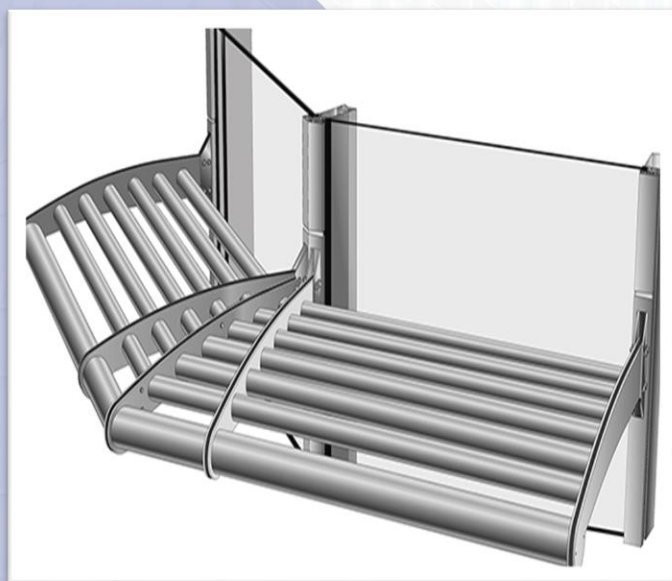

Colored Aluminium Louver

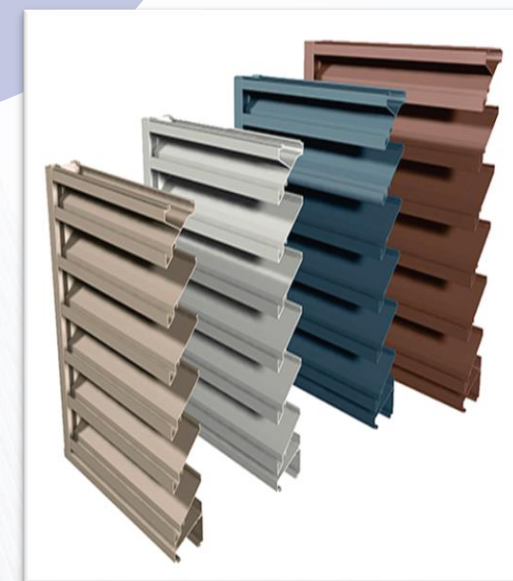

# SCOPE OF WORKS

## ✓ Aluminium Sliding Doors Slim Profile for Big Openings



Slim Sliding Opening – External View



Slim Sliding Opening – Internal View



Slim Sliding Corner Opening – External View

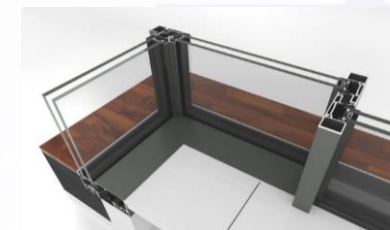

Slim Corner- 3D Detail

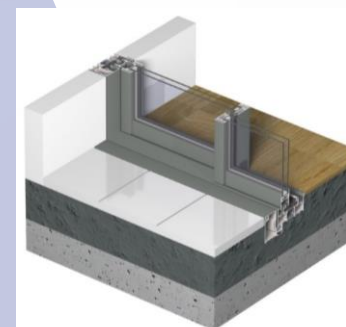

Slim Sliding- 3D Detail



Slim Sliding- Imbedded- 3D Detail

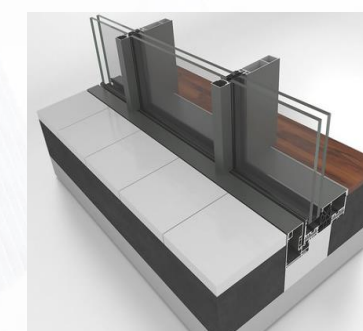

Imbedded Bottom Alu. Profile  
Gutter Profile  
Drainage Pipe

Slim Sliding- Imbedded- 3D Detail

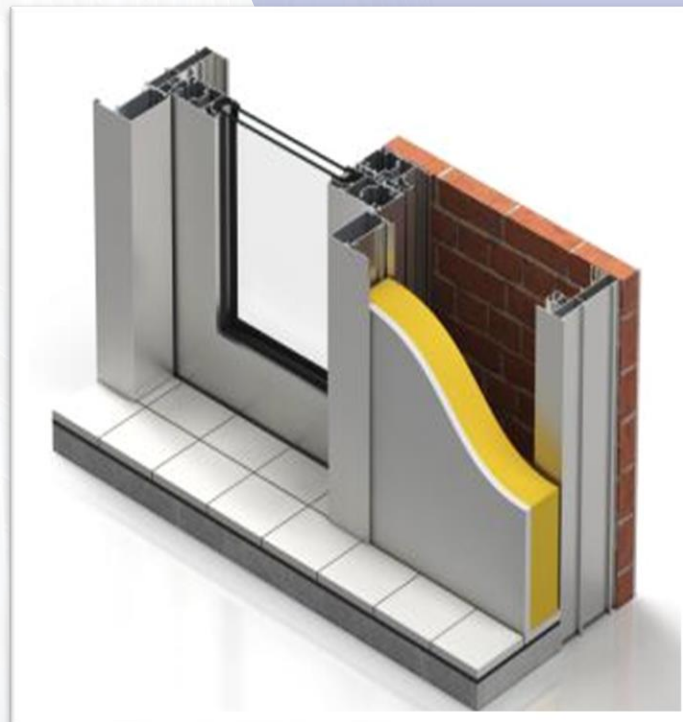
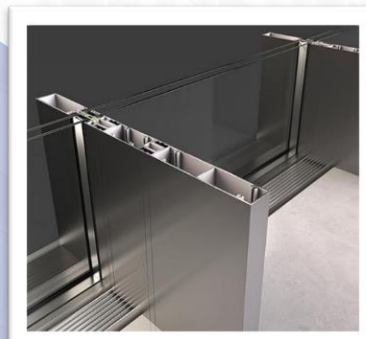

Sliding door hidden the wall- 3D Detail



# SCOPE OF WORKS

## ✓ Aluminium Casements ( Doors & Window)



Doors View



Doors View



Hinged Window with Fixed Part

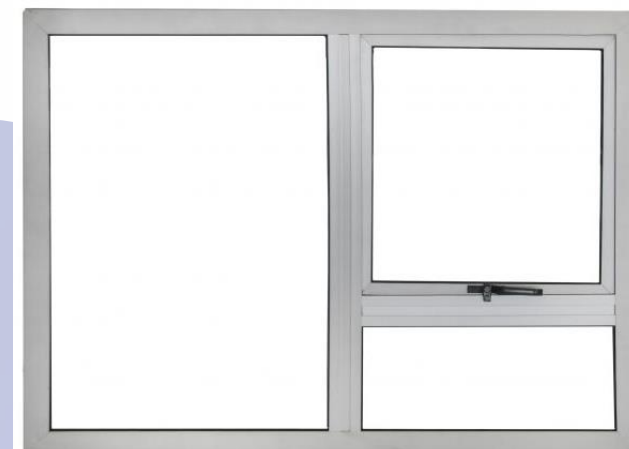

Tilt Window with Fixed Part

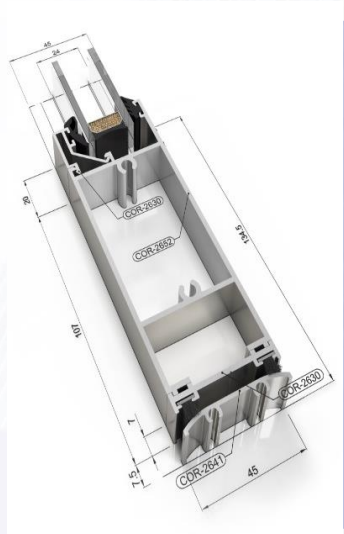

3D Detailed View  
Non Thermal Break Door

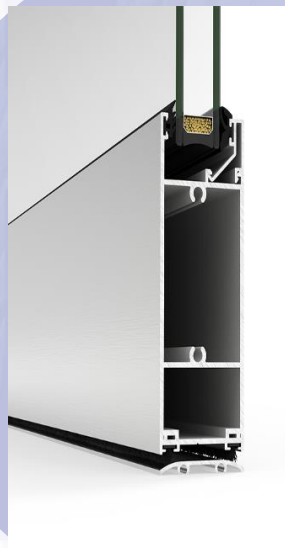

3D Detailed View  
Thermal Break Door

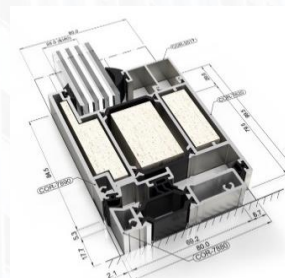

3D Detailed View  
Thermal Break Window

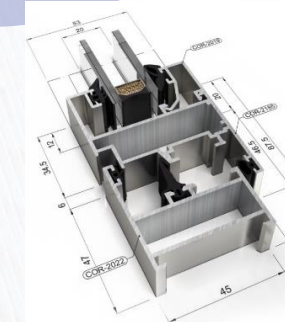

3D Detailed View  
Non Thermal Break Window



# SCOPE OF WORKS

## ✓ Aluminium Sliding Doors & Windows



Sliding Window View

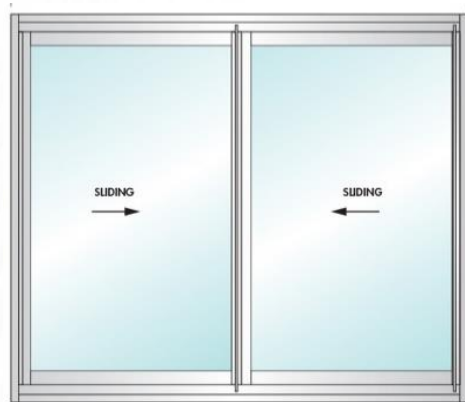

Sliding Window View

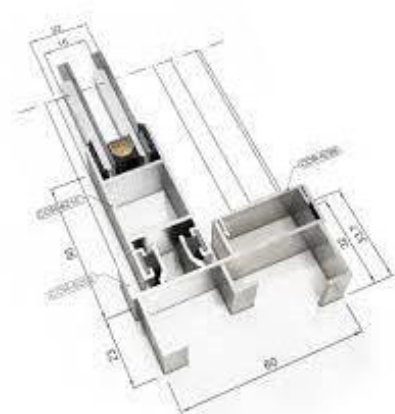

Sliding Window Non Thermal Break Profile



Sliding Window Sample View



Sliding Doors View

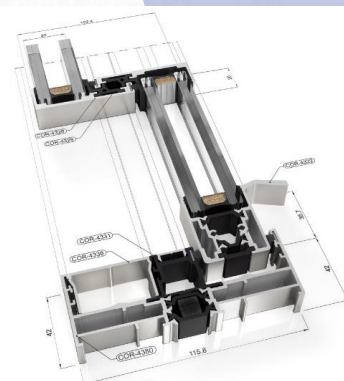
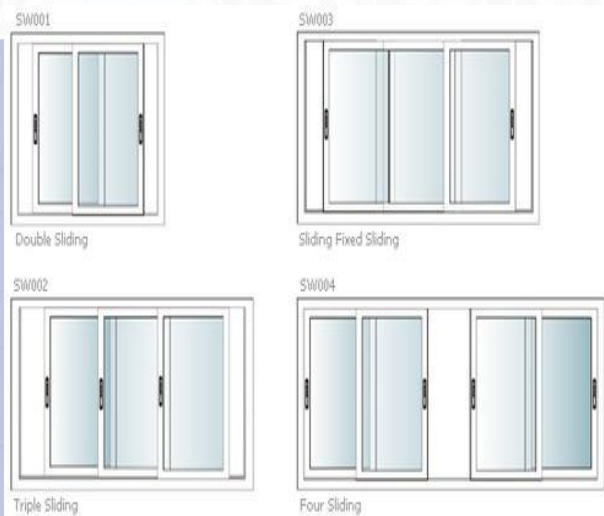

Sliding Window Thermal Break Profile

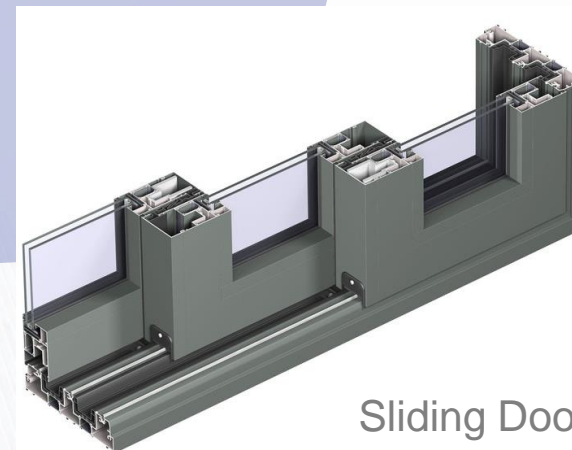

Sliding Door Sample View

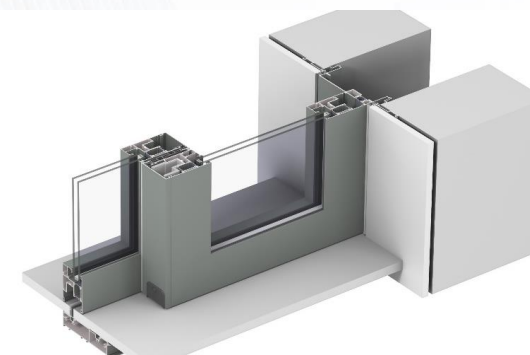
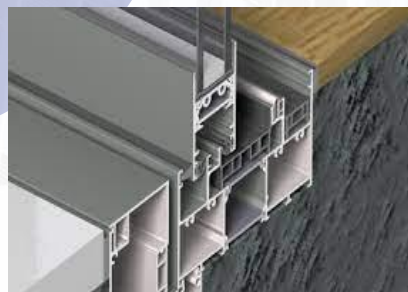

## ✓ Aluminium Folding Doors



Doors View



Doors View



3D Detailed Sample View



3D Detailed View  
Bottom Frame with hinges



3D Detailed View  
Bottom Frame with hinges

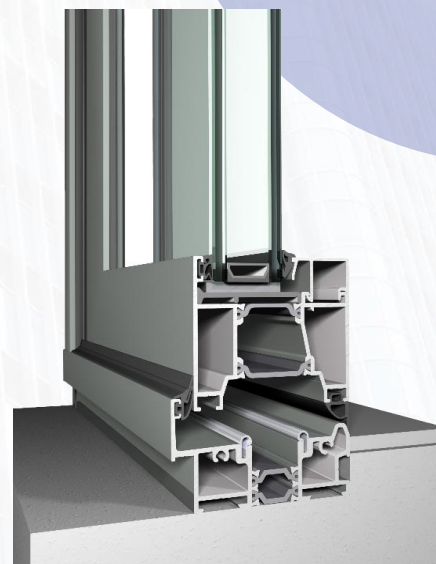

3D Detailed View  
Bottom Frame



3D Detailed View  
Non Thermal Break Window

# SCOPE OF WORKS

## ✓ SKYLIGHT SYSTEMS



External View



Internal View

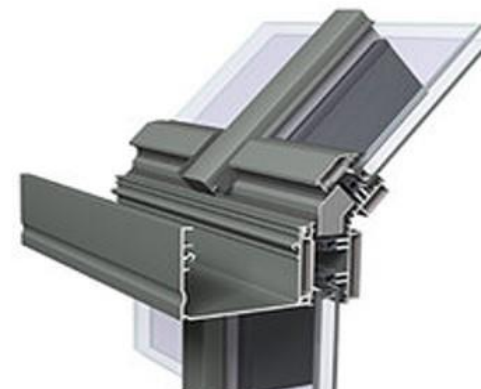

3D Detailed View

## CANOPY SYSTEMS ( STEEL STRUCTURE, GLASS, TENSION CAPPLES): ✓

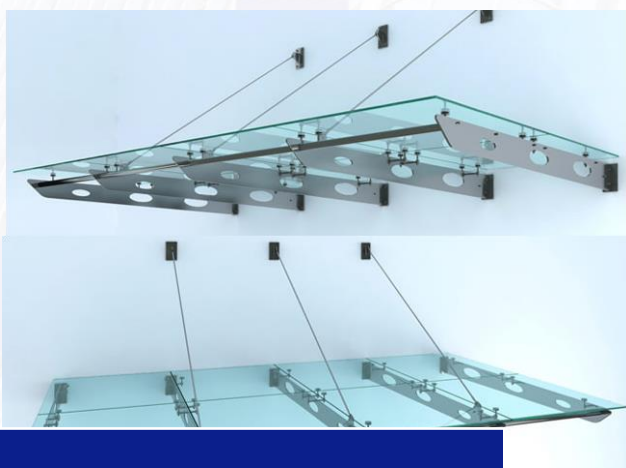

3D View



External View



External View

## ✓ Glazing Handrail



## Frameless Glazing Door- Partition- Automatic Sliding Door ✓



Frameless Glazing Door



Frameless Glazing Door- Partition



Automatic Sliding Door

## ✓ Fire Stop



**fischer**  <sup>®</sup>  
*innovative solutions*

✓ Fire Stop

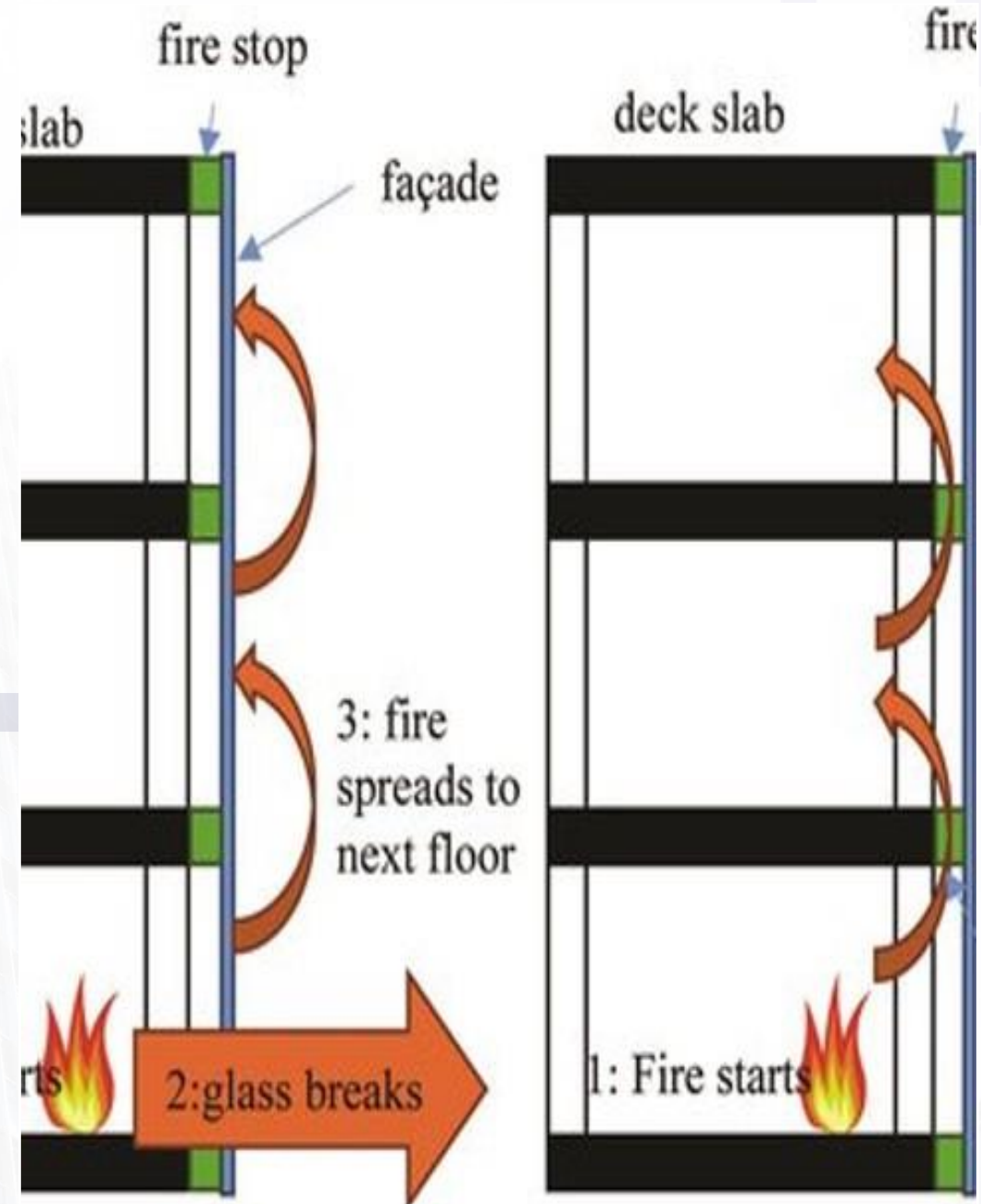
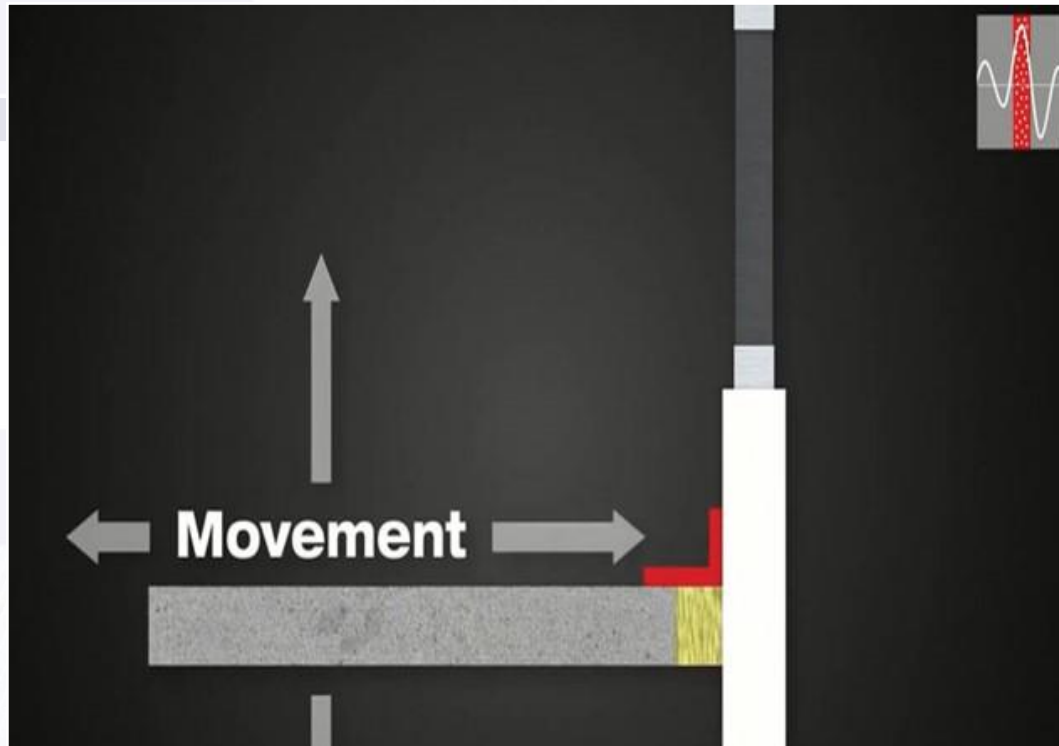

Façade Material Elements  
Technical Submittal

## ✓ Fire Stop

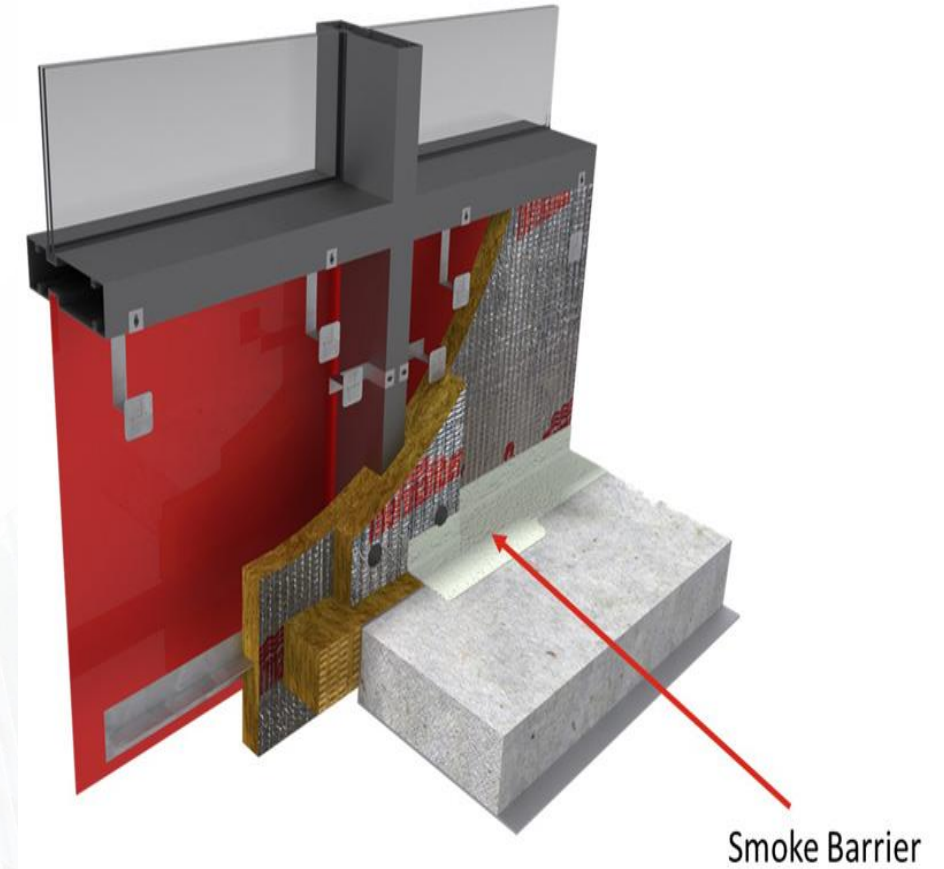
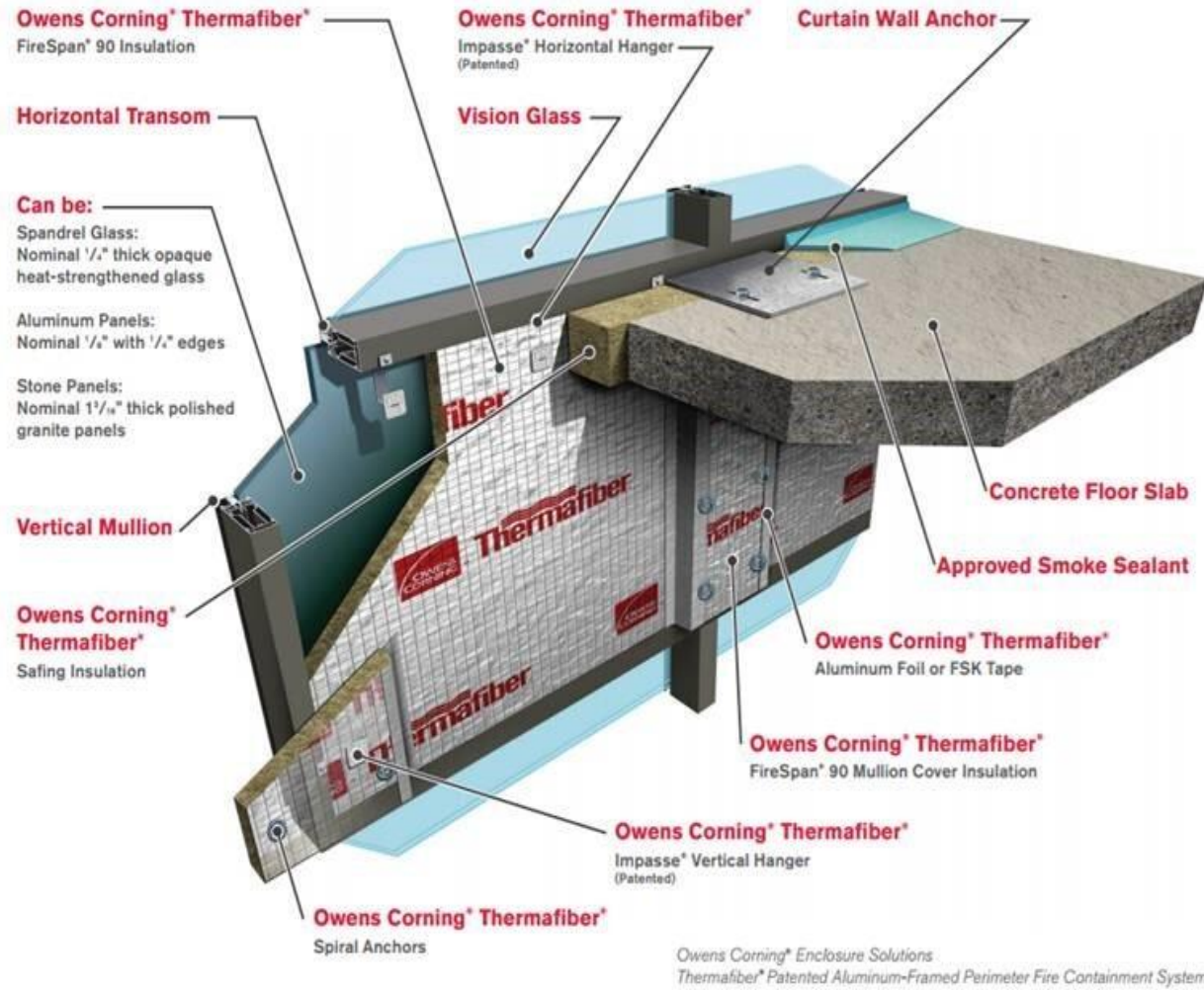

Façade Material Elements  
Technical Submittal



## ✓ Fire Stop

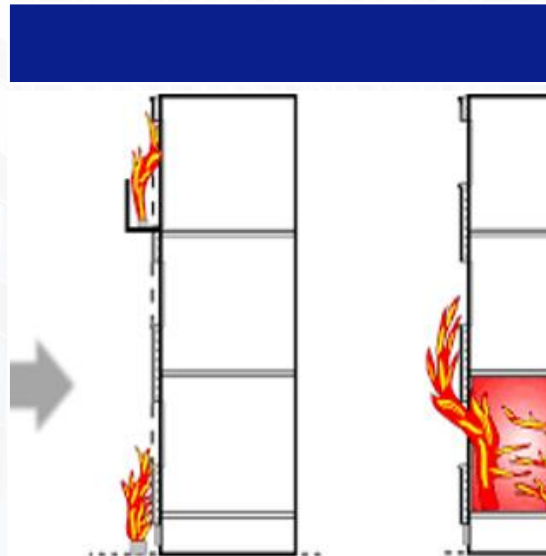
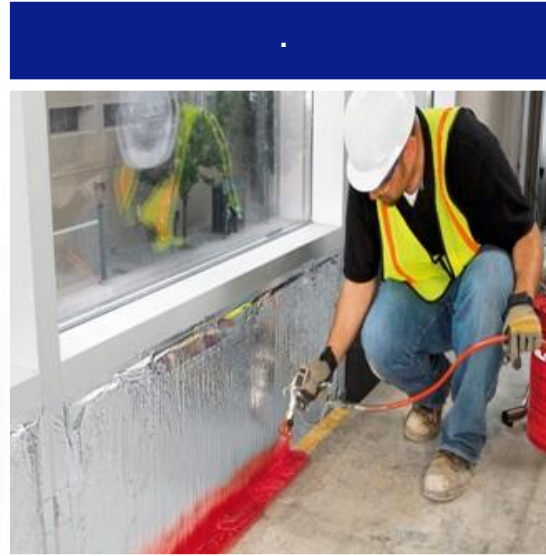

## ✓ EPDM Water Proofing

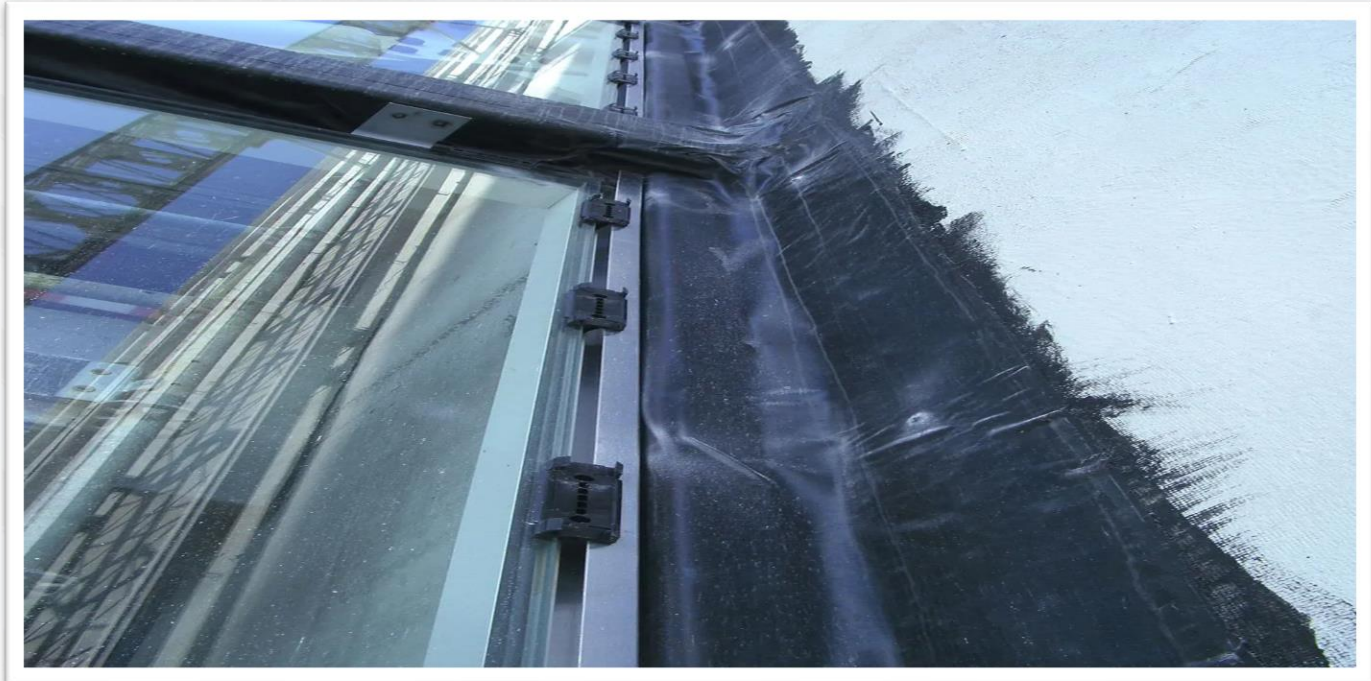
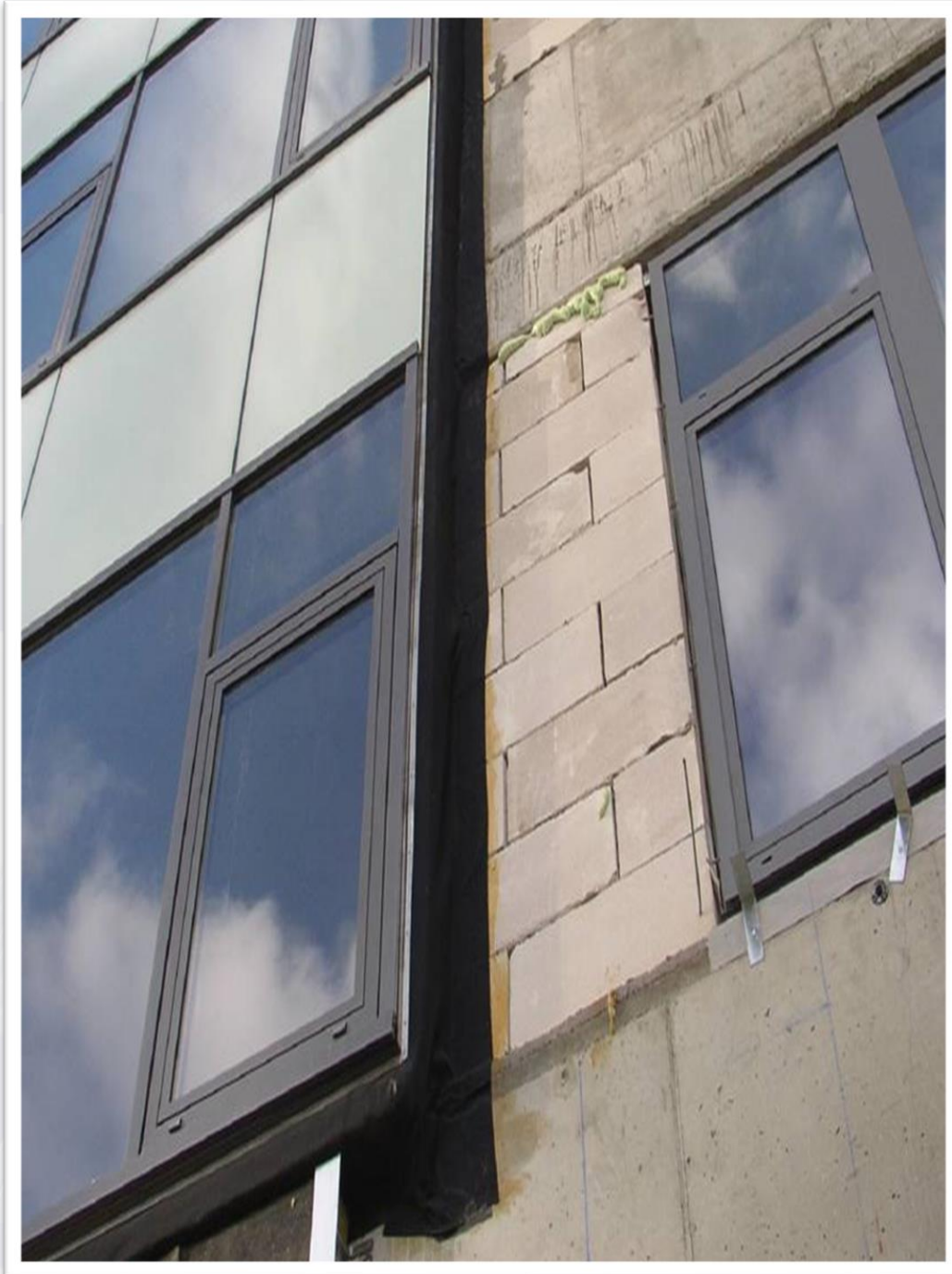

## ✓ EPDM Water Proofing

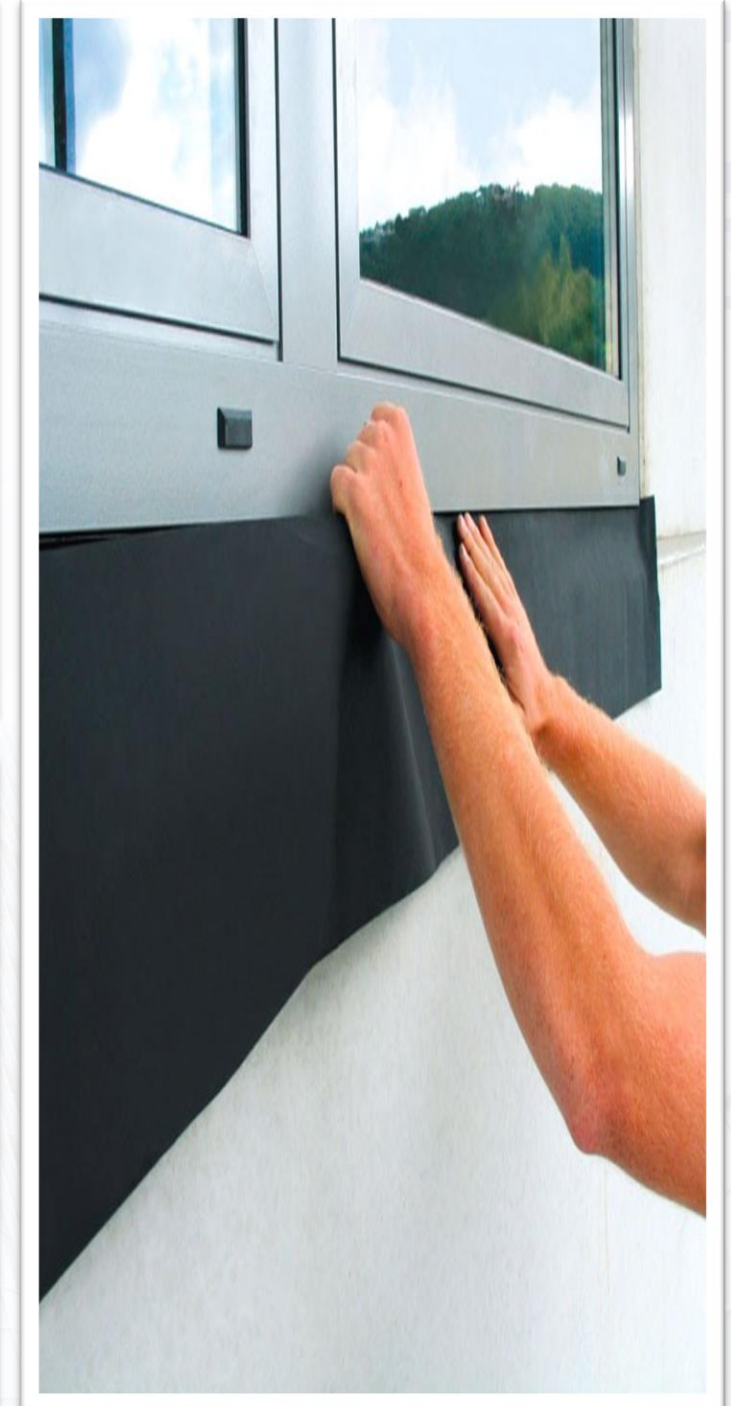
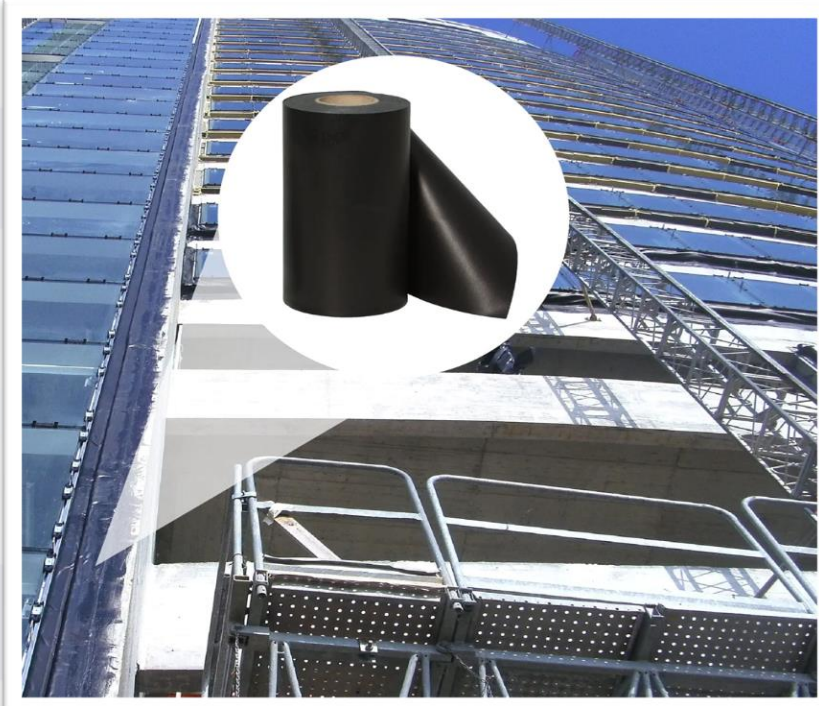

## ✓ EPDM Water Proofing

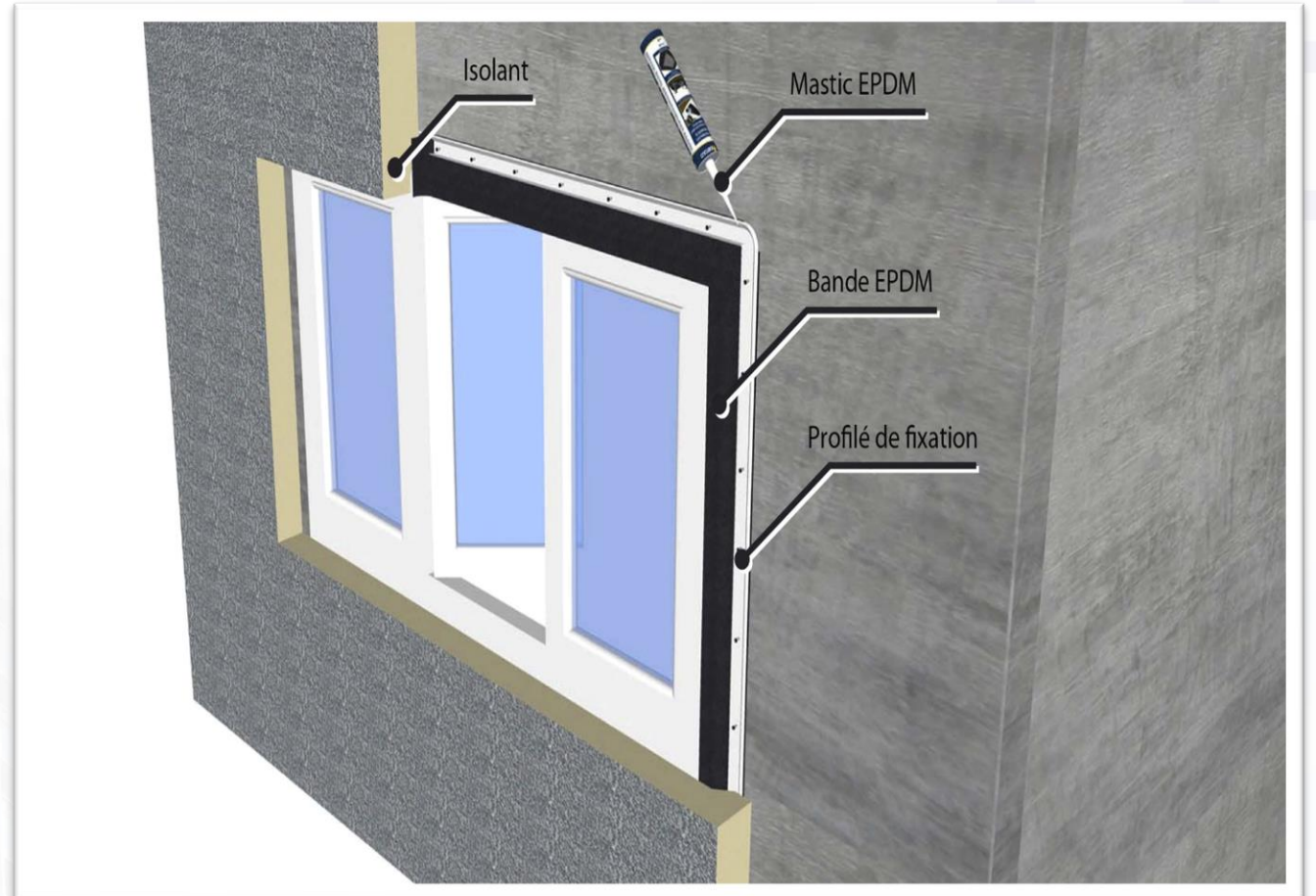



شركة الأماكن المتطورة المحدودة  
AL AMAKIN DEVELOPMENT COMPANY LTD

جاىكو  
JYCO

مشاريع تحت الانشاء  
PROJECTS UNDER EXECUTION

**Project Name:** Intercontinental Hotel and Residences

**The Consultant:**

Nama Al-Amal Engineering Consultant

**The Owner:**

Intercontinental Hotels Group

**Scope Of Work:** Alum. Curtain walls, Doors, Skylights, Louvers, Glass Guardrails/Handrails

**Location:**

Abha



**Project Name:** Four Season Hotel

**Scope of Work:** Alum. Windows, doors, curtain walls, swing doors ,cladding

**The Contractor:**  
Al BAB Contracting

**The Consultant:**  
ABDULRAZAQ HAKEEM  
CONSULTING ENGINEERING

**Location:**  
Al Madina Al Munawara



**Project Name:** AL Magrabi Hospital

**Scope of Work:** Alum, curtain walls , cladding , louvers

**The Contractor:**  
STS AL- TAAFUF COMPANY

**The Consultant:**  
IMPACT CONSULTING ENGINEER

**Location:**  
Jeddah -KSA





**Project Name :** SULTANA Avenue

**Scope of Work:** Alum. Windows, doors, curtain walls , Aluminum cladding

**The Contractor:**  
United Constructors Contracting Company Ltd

**Location:**  
Jeddah -KSA



**Project Name :** OBHUR Avenue

**Scope of Work:** Alum. Windows, Panic Doors, Automatic Doors, Mashrabiya, Tubular Décor Louvers, Pergola Canopies with A.C.P. Cladding & Tubular Trails, A.C.P. Perforated Cladding Screens, curtain walls , Aluminum cladding

**OWNER:**  
Bin Dawood Holding

**The Contractor:**  
United Constructors  
Contracting Company Ltd

**Location:**  
Jeddah -KSA



## PROJECTS UNDER EXECUTION

مشاريع قيد التنفيذ

**Project Name :** JUFFALI BUSINESS PARK

**Scope of Work:** Alum. Windows,  
Doors, curtain walls , Aluminum cladding

**The Contractor:**  
United Constructors Contracting Company ltd

**Location:**  
Jeddah -KSA



**Project Name :** HOLIDAY INN

**Scope of Work:** Alum. Windows, doors, curtain walls

**The Contractor:**  
Al Hokair Group

**Location:**  
Al Madinah -KSA





شركة الأماكن المتطورة المحدودة  
AL AMAKIN DEVELOPMENT COMPANY LTD

جاىكو  
JYCO

مشاريع منجزة

EXECUTION PROJECTS

**Project Name:** The Grid Mall

**The owner:** AMIS Holding – SHK. Abdullah AL- Subaie

**Scope of Work:** Alum. Windows, doors, curtain walls, swing doors

**The Contractor:**  
Zuhier A Zahran & company

**The Consultant:**  
AJ Saudi Engineering

**Location:**  
Jeddah -KSA



**Project Name: GLASS HOUSE – JEDDAH WALK**

**The Contractor:**

Advance professional company

**The Consultant:**

ASAR CONSULTANT

**The Owner:**

Tarfeeh Fakieh Company

**Location:**

Jeddah – corniche

**Scope Of Work:** Alum. Curtain walls



**Project Name :** FOUR POINTS HOTEL BY SHERATON

**The owner:** DAR AL QIMAM REAL ESTATE COMPANY

**Scope of Work:** Alum. Windows, doors, curtain walls

**Location:**

Jeddah -KSA

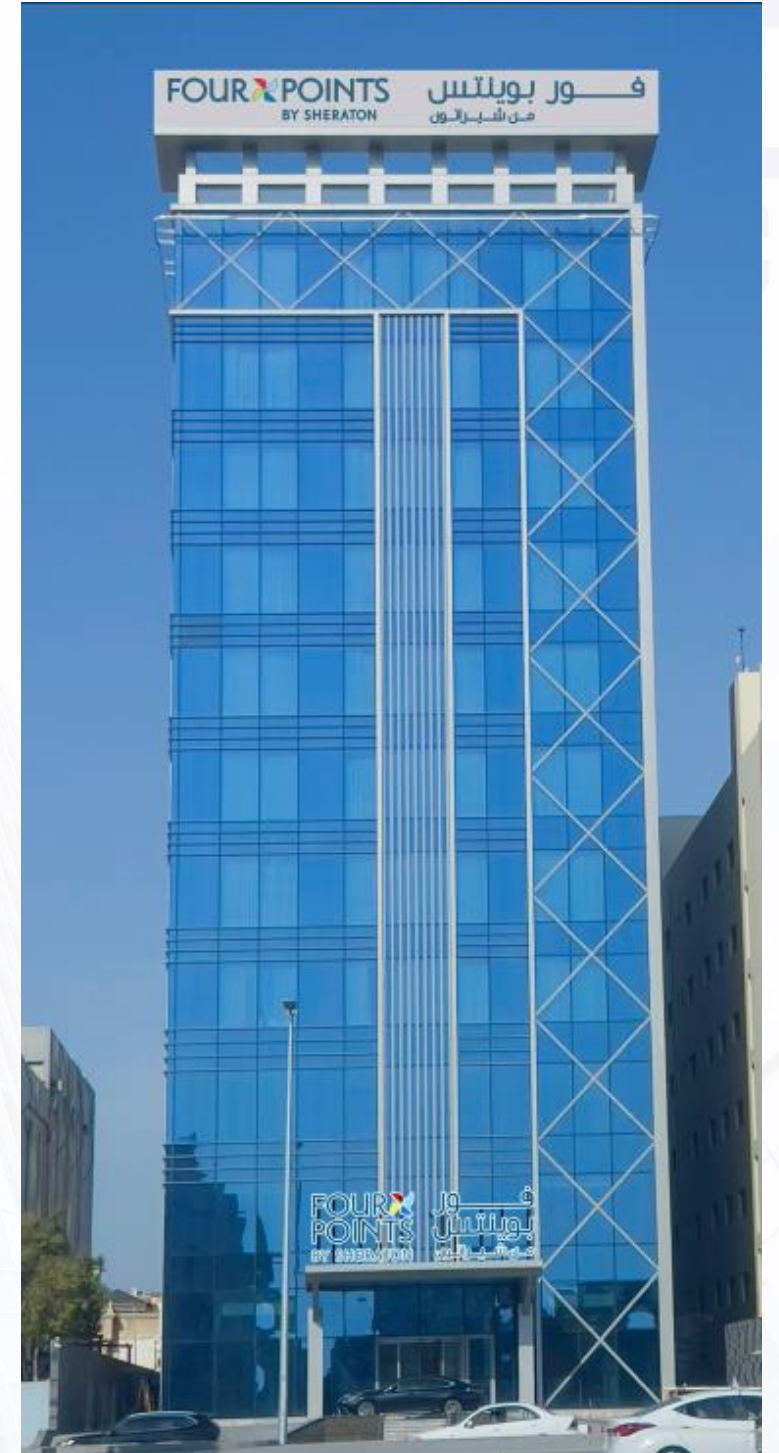
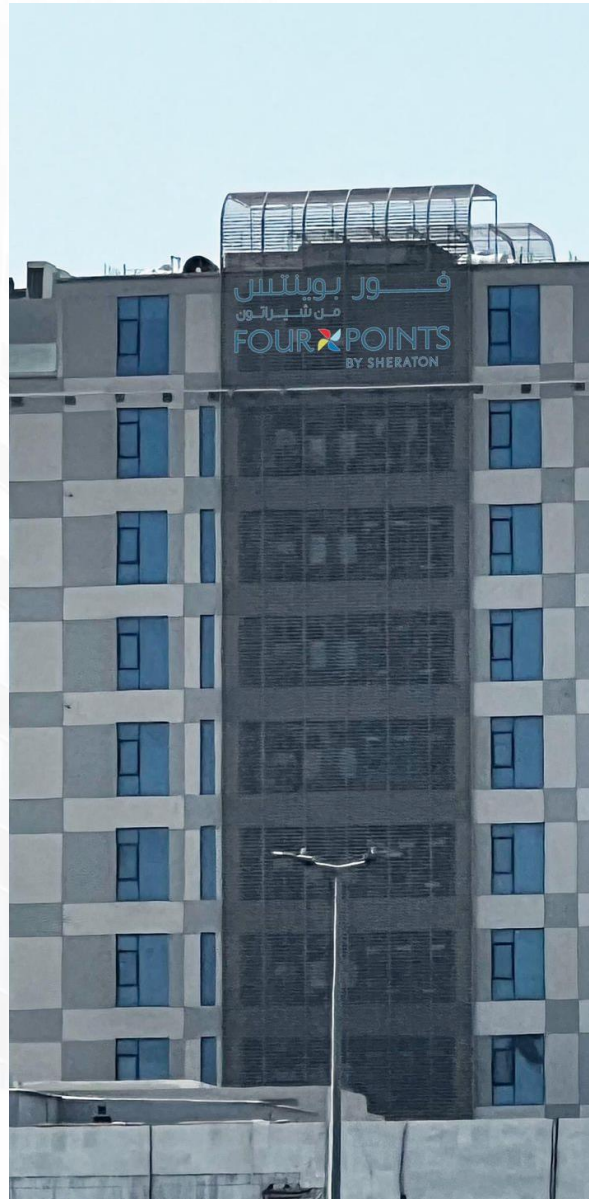
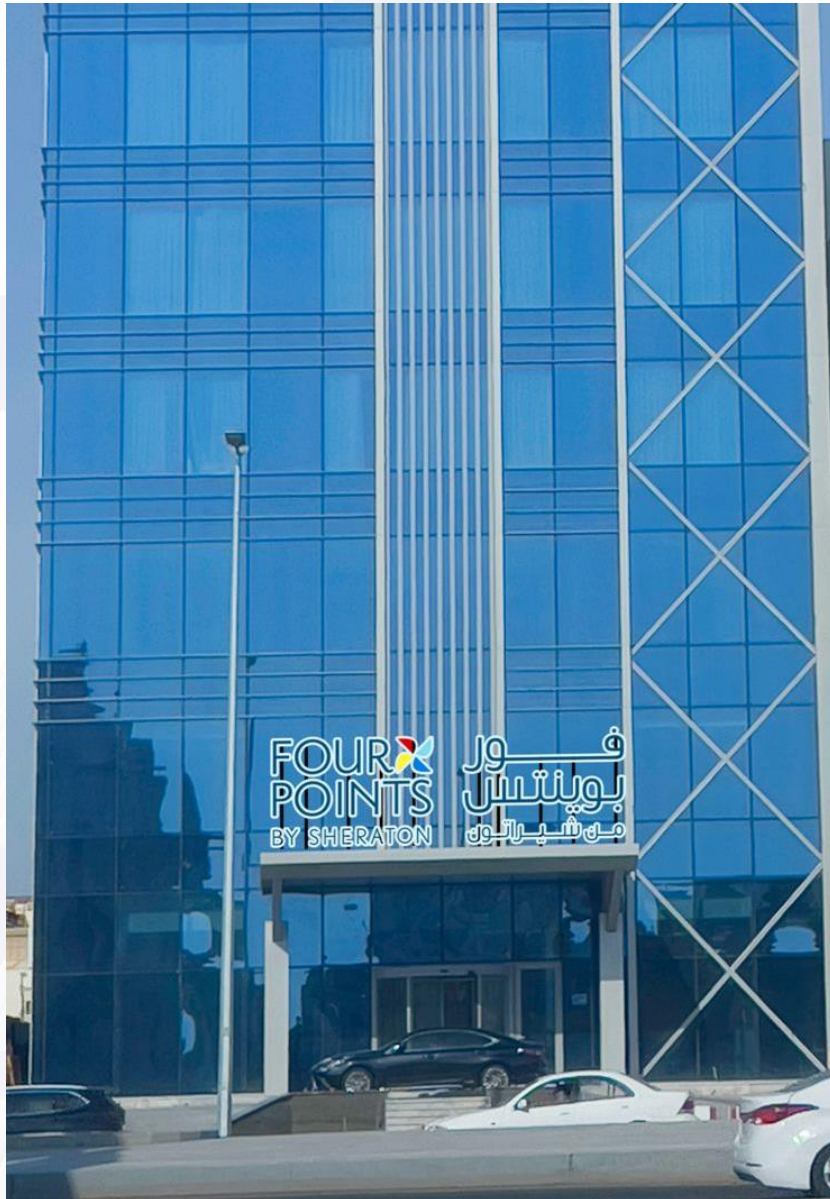



**Project Name :** AL- Wadaa (Khalilah & Alieia)

**The owner:** Tarfeeh Fakieh Company

**Scope of Work:** Alum. Windows, doors, curtain walls , steel works

**The Contractor:**  
Directly from The owner

**The Consultant:**  
ASAR Engineering

**Location:**  
Jeddah -KSA

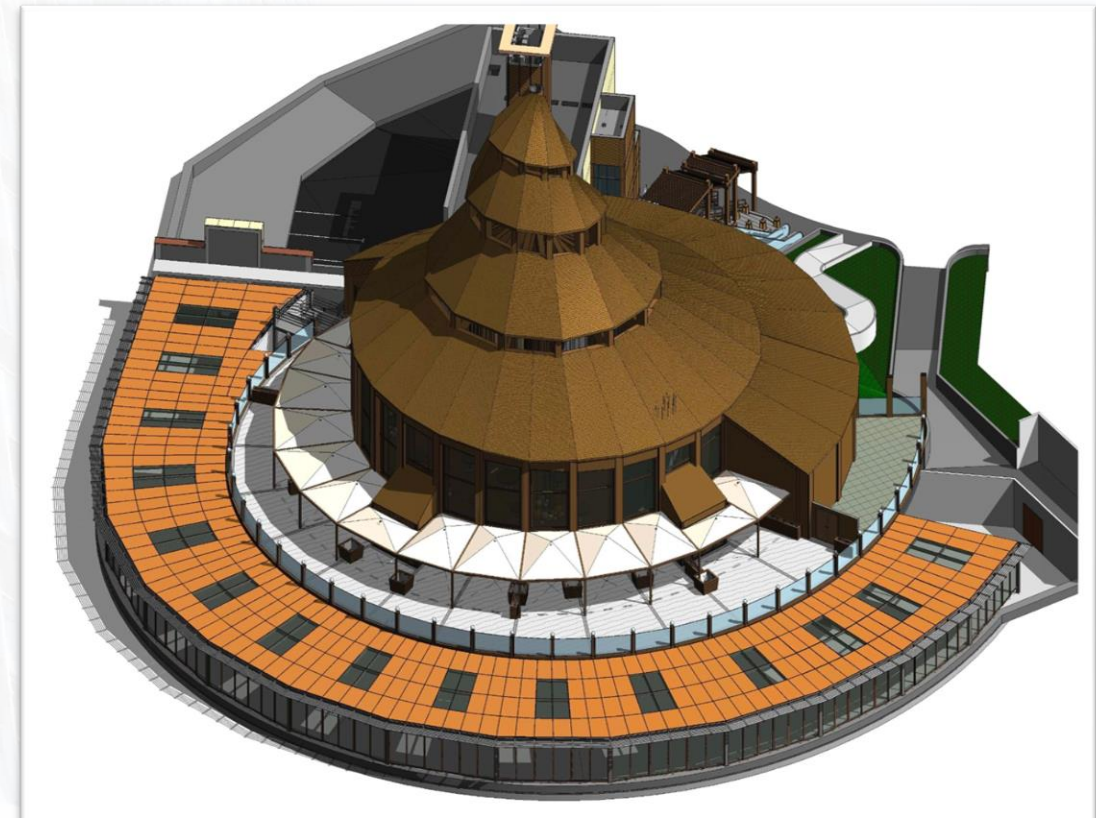

**Project Name:** TAIF UNIVERSITY-TAIF

**Scope of Work:** Alum. Windows, doors, curtain walls, swing doors

**The Contractor:**  
Samama Contrating

**The Consultant:**  
ZUHAIR FAYAZ

**Location:**  
Taif-KSA

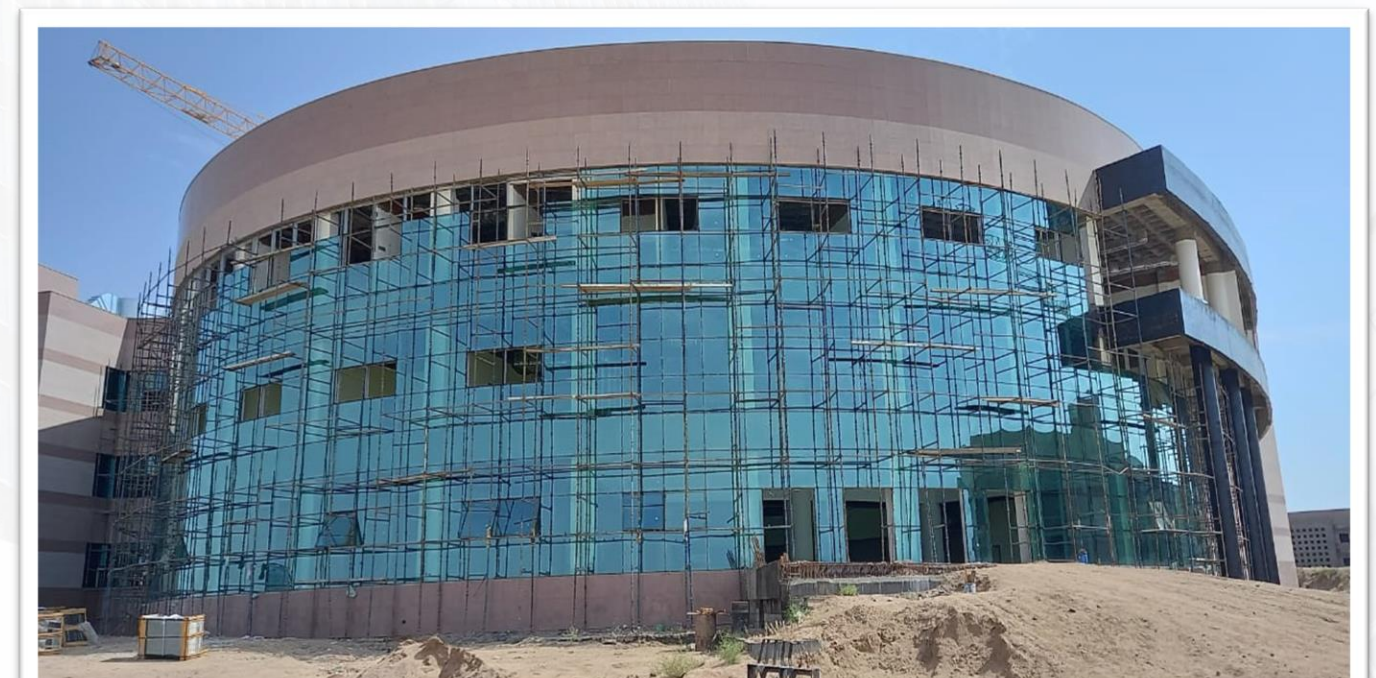
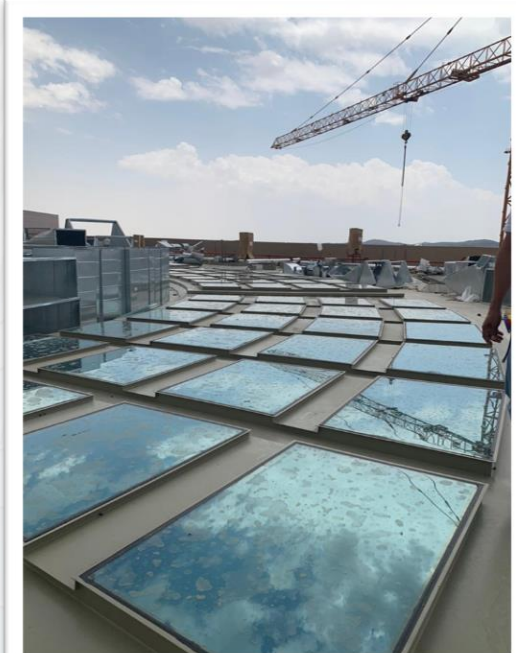
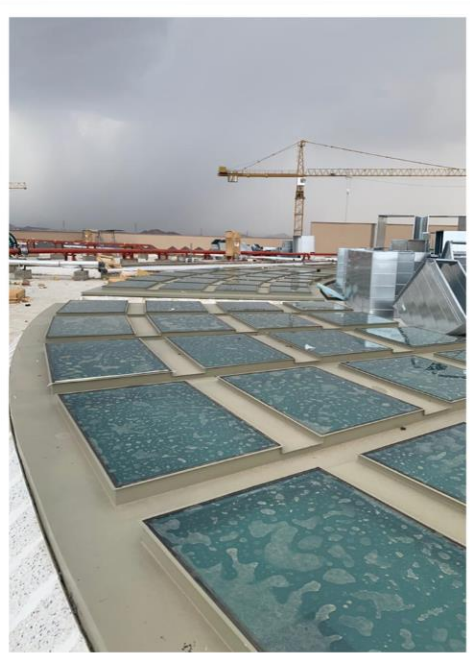

Project Name : TAIF MUNICIPALITY

The Contractor:  
MOBCO Contrating

The Consultant:  
Red Sea

Location:  
Taif - KSA

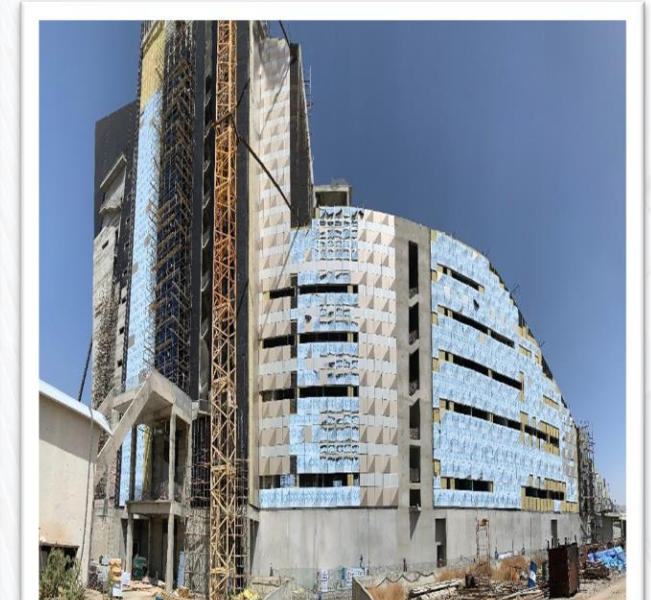
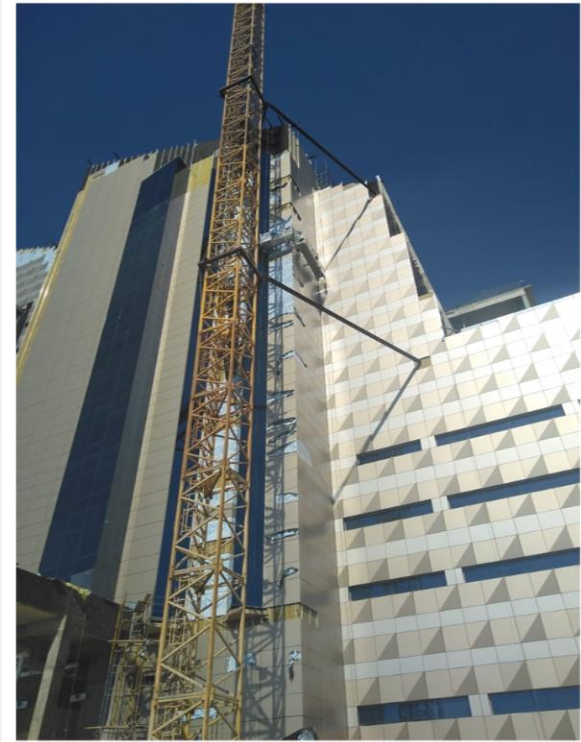

Project Name : BAHA HOTEL

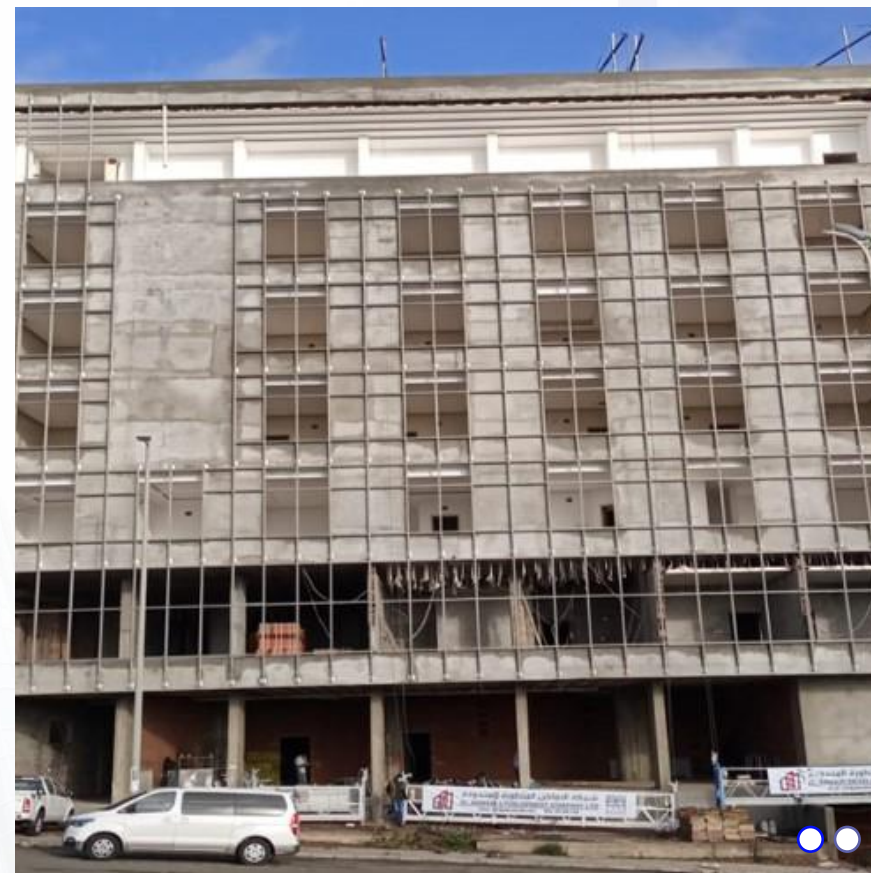

Location:  
Baha

Owner:  
Abdulaziz Al-  
Ghamdi

Project Name : AL BAHAR CENTER



Owner : HUSSEIN ABDULLA MAKHFOUR

CONSULTANT : KHAYR OAWN.

Location : ABHA

## Project Name: STAR SQUARE PLAZA

**Scope Of Work:** Alum. Windows, doors, curtain walls , steel works

**The Owner:**  
KHALED ABDULLAH HASHEM

**Location:**  
Jeddah - KSA

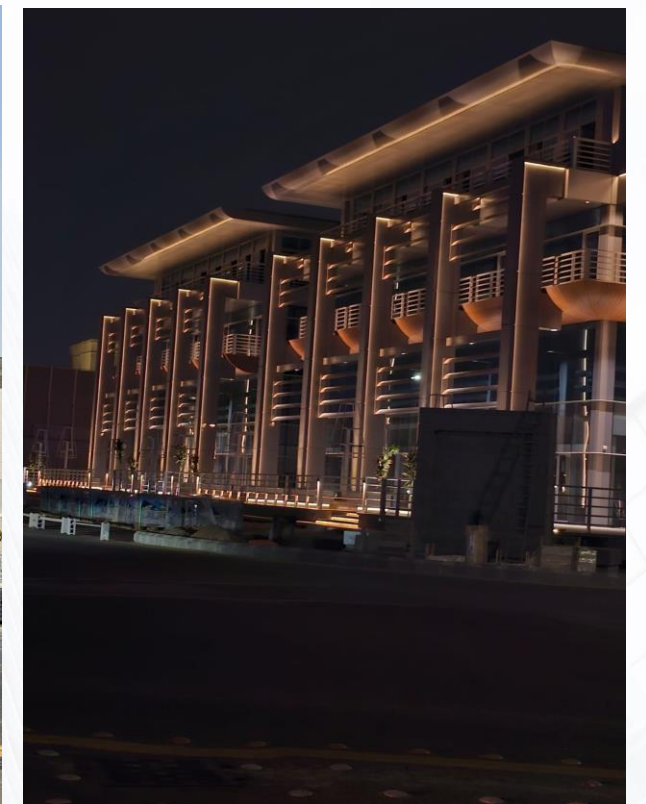

**Project Name:** H.M.A Eng. Consultant

**The Contractor:**

Eng. Hani Muhamad Asiri

**The Consultant:**

Eng. Hani Muhamad Asiri

**The Owner:**

Eng. Hani Muhamad Asiri

**Scope Of Work:** Alum. Windows, doors, curtain walls , steel works

**Location:**

Jeddah – Sari Road



Project Name : ABHA HOTEL



Location:  
n:

Khamis  
Mushait -  
Abha

Owner: Saeed  
Ayed Bin  
Shaflut Al  
Qahtani  
Contraring  
Establishment



**Project Name:** Yakht Club Hotel

**Scope Of Work:** Alum. Windows, doors, curtain walls, swing doors

**The Contractor:**  
Radwan Contrating

**The Consultant:**  
Xavier Engineers

**Location:**  
Jeddah – KSA



Project Name: AL MISSAK



**Project Name:** J View Hotel

**Scope Of Work:** Alum. Windows, doors, curtain walls, spider system, frameless .glass swing doors & aut. Sliding doors, revolving door

**The Contractor:**  
Al Raya Real Estate

**The Consultant:**  
Retaj Consultant

**Location:**  
Jeddah – KSA

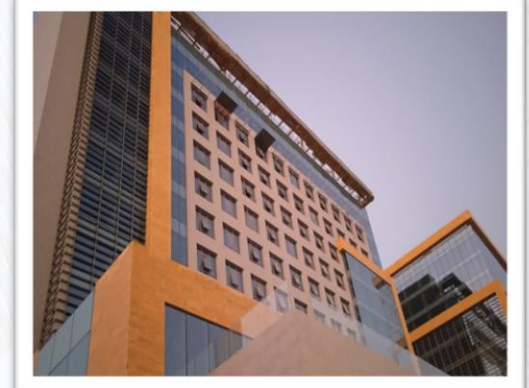
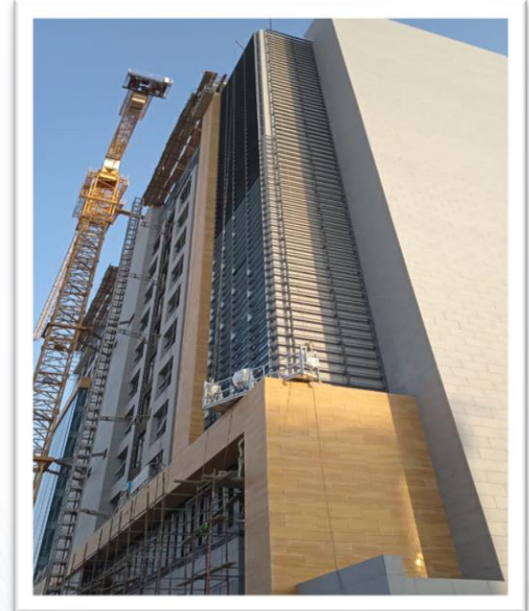
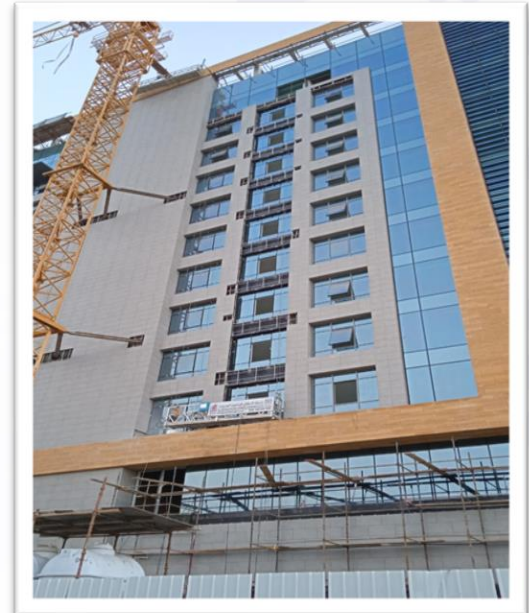

**Project Name:** King Abdul Aziz University

**Scope Of Work:** Curtain Walls , Cladding, Doors, Windows, Skylights, Frameless Glass, Louvers

**The Contractor:**

Iskan Al Mabani Contracting Co.Ltd

**The Consultant:**

Saudi Diyar

**Location:**

Jeddah – Manarat Al Maarifa



# EXECUTION PROJECTS

**Project Name:** : Al Zahid Business Park

**The Contractor:**  
NESMA TRADING

**The Consultant:**  
Kaos architects

**Scope Of Work:** Alum. & Glass Works, Steel Work, Cladding, Canopy

**Location:** Jeddah – KSA

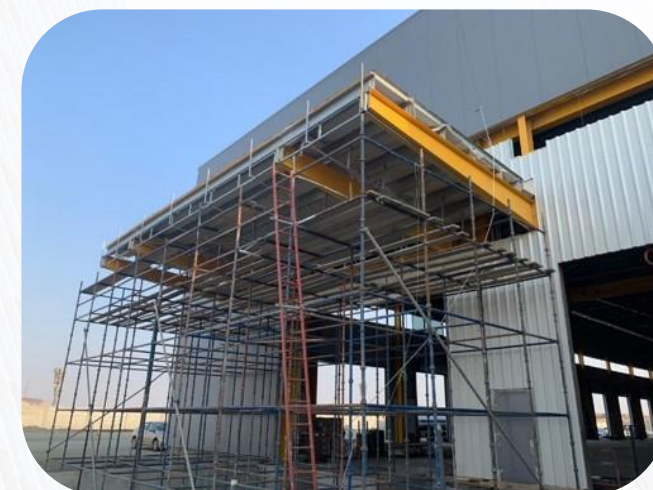

**Project Name: King Abdullah Hospital- Maintenance**

**Scope Of Work:** Alum. Windows, doors, curtain walls/frameless glass swing doors

**The Contractor:**  
Al Fawzan Contracting Company

**The Consultant:**  
Khatib & Alami Company

**Location:**  
Jeddah – KSA



**Project Name: Al Awali Mall**

**The Contractor:**  
Maad Co. Ltd

**The Consultant:**  
Maad Co. Ltd

**Scope Of Work:** Curtain Walls , Cladding, Doors, Windows, Skylights, Frameless Glass, Louvers

**Location:**

Jeddah – Sultan Prince Road



**Project Name: Stars Avenue**

**The Contractor:**  
ERGA

**The Consultant:**  
MEDAD REAL ESTATE

**Scope Of Work:** Curtain Walls , Cladding, Doors, Windows, Skylights, Frameless Glass, Louvers

**Location:**

Jeddah – KSA



**Project Name: Teatro Mall**

**The Contractor:**  
Mubarak Al Gutmi

**The Consultant:**  
AL AJWAAD

**Scope Of Work:** Curtain Walls , Doors.

**Location:**  
Jeddah – KSA



**Project Name: SAWARY LAND MARK**

**The Contractor:**  
Hani Bashah

**The Consultant:**  
Mass Consulting Eng.

**Scope Of Work:** Curtain Walls , Cladding, Doors, Windows, Skylights, Frameless Glass, Louvers

**Location:**  
Jeddah – KSA





**Project Name:** Diabetes Plus Urgent Care Center Dr.Soliman Fakeeh Hospital

**The Contractor:**  
Zuhair Faiz

**The Consultant:**  
lhcc.Co

**Scope Of Work:** Curtain Walls , Cladding, Doors, Windows, Skylights, Frameless Glass, Louvers

**Location:** Jeddah – Sultan Prince Road



**Project Name: FIFA MALL**

**The Contractor:**

Al Redwan Contracting Co.

**Scope Of Work:** Alum. C.W, Doors, Frameless Glass Partitions, frameless Glass Auto. Doors, Mashrabiya, Louvers & Cladding

**The Consultant:**

Owner - Amwaj

**Location:**

Jeddah – KSA



**Project Name: Al Qurashi Commercial Center**

**The Contractor:**

Sheikh / Mohammed Bin Abdullah bin Ahmed Al Quashi

**The Consultant:**

BURUOJ Engineering

**Scope Of Work:** Alum. & Glass Works, Steel Work, Cladding, Canopy

**Location:**

Jeddah – KSA



Project Name: THE CUBE HOTEL

Location: MAKKAH – KSA

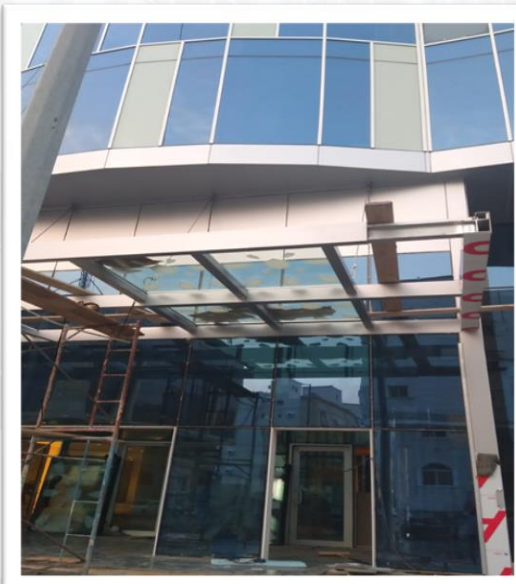

Project Name: HALUB MEDICAL CENTER

Location: Taif – KSA

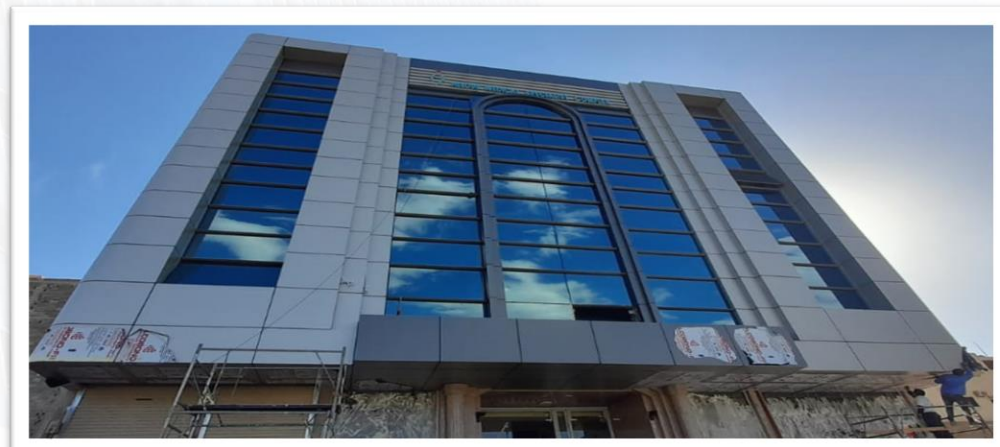

**Project Name: Al Harbi Hotel**

**The Contractor:**

Mohammed Salem Al Harbi Est.

**Scope Of Work:** Alum. Windows, doors, curtain walls



**Project Name: HOLIDAY INN HOTEL**

**The Contractor:**

Al Hokair Group

**Scope Of Work:** Alum. Windows, doors, curtain walls

**Location:**

MADINAH AL MUNAWWARAH- KSA



**Project Name: CRYSTAL TOWER PROJECT**

**The Contractor:**  
Al Areeni Group

**The Consultant:**  
Al Areeni Group

**Scope Of Work:** Curtain Walls , Cladding, Doors

**Location:**  
Jeddah – KSA

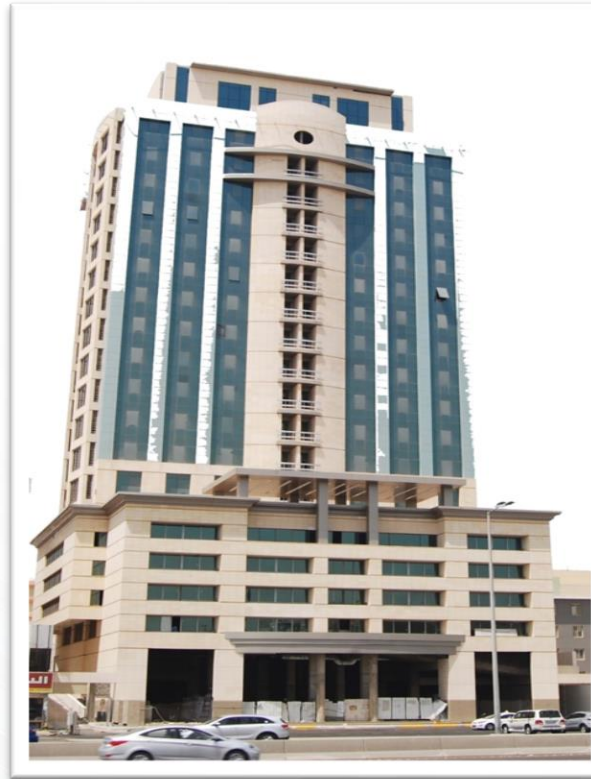

**Project Name: Hotel Building**

**Scope Of Work:** Curtain Walls , Cladding

**Location:**  
Makkah – KSA



**Project Name: Hotel Building Makkah**

Scope Of Work: Curtain Walls , Cladding



**Project Name: Commercial Building- Jeddah**

Scope Of Work: Curtain Walls , Cladding



**Project Name: Commercial Building - Jeddah**

Scope Of Work: Curtain Walls , Cladding



**Project Name: King AbdulAziz  
Sport Facility**

**Scope Of Work:** Alum. Windows, doors, curtain walls, Dome

**Location:**  
Jeddah – KSA



**Project Name: King Abdulaziz  
Airport VIP Lounge**

**Scope Of Work:** Alum. Windows, doors, curtain walls, Dome

**Location:**  
Jeddah – KSA

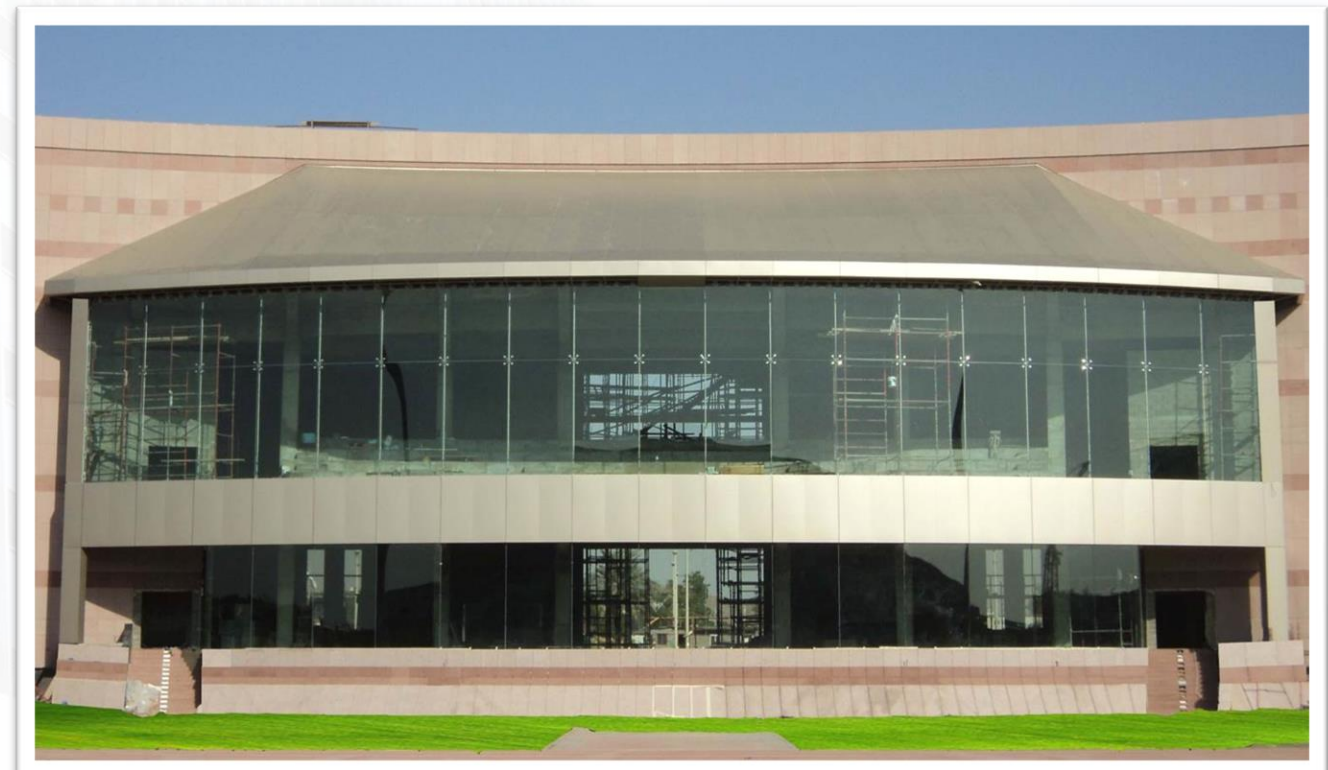

**Project Name :** My Clinic

**Scope of Work:** Alum curtain walls  
ACP Cladding

**The Contractor:**  
Directly from The  
owner

**Location:**  
Jeddah – KSA







شركة الأماكن المتطورة المحدودة  
AL AMAKIN DEVELOPMENT COMPANY LTD

جايكو  
JYCO

الفلل والقصور الخاصة  
PRIVATE PALACE & VILLA

**Project Name:** Villa Al Shareef

**Scope Of Work:** Alum. Windows, doors, Skylight.

**The Contractor:**  
Diamond Hands Co.

**Location:**  
Jeddah – KSA



**Project Name: Villa Rashid Al Selami**

**Scope Of Work:** Alum. Windows, doors, curtain .walls.

**The Contractor:**  
Virtual Bridge Contracting Co.

**Location:**  
Jeddah – KSA

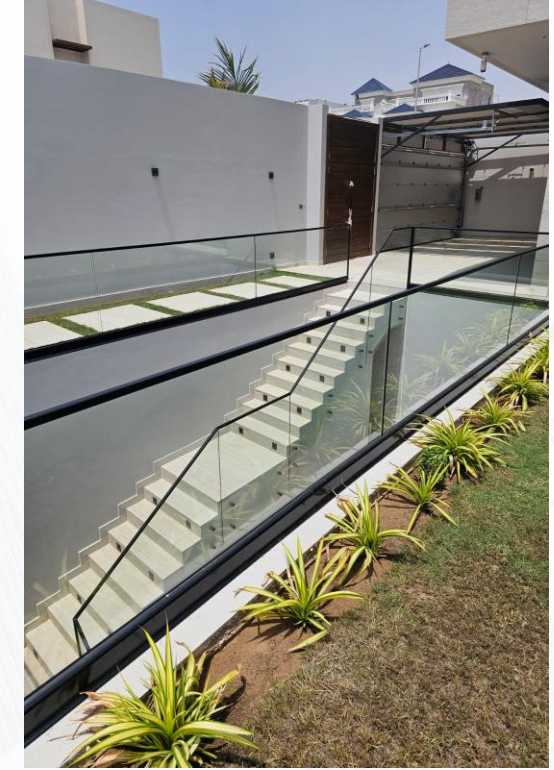
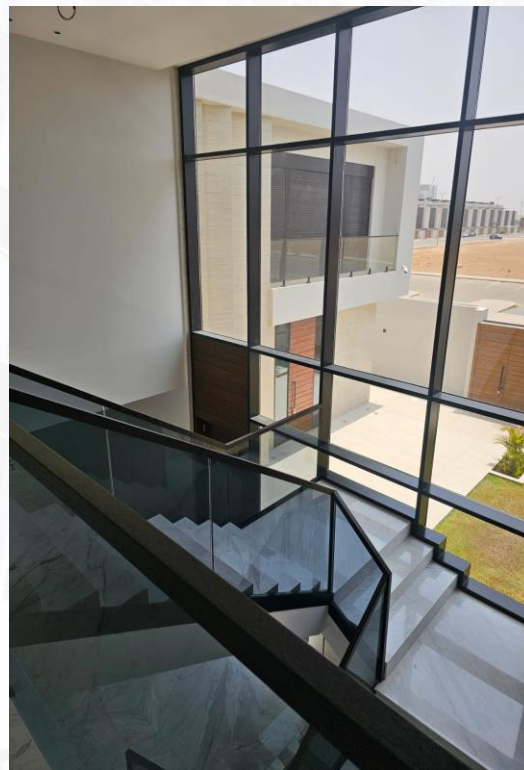
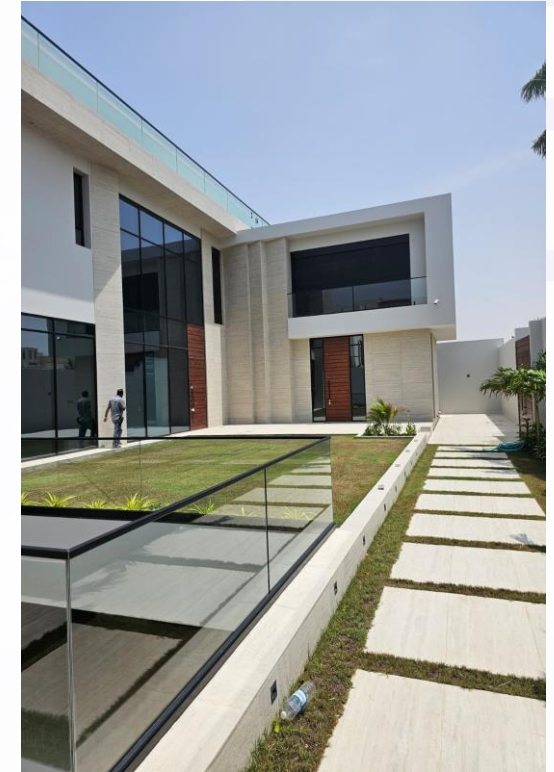
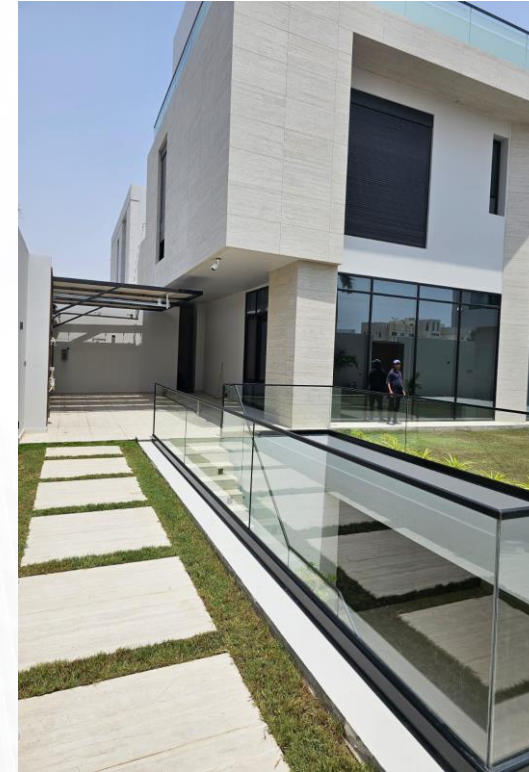

Project Name : Private Palace – Eng. Ahmed A. Abed

Scope of Work: Alum. Windows, doors, curtain walls , Skylight

**The Contractor:**

Ahmad Abdel Wahab Abed Trading co.

**Location:**

Jeddah-KSA

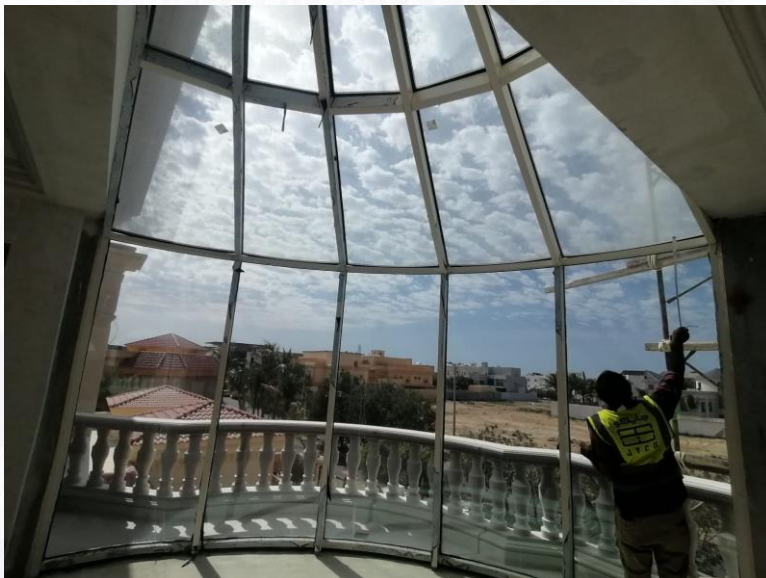
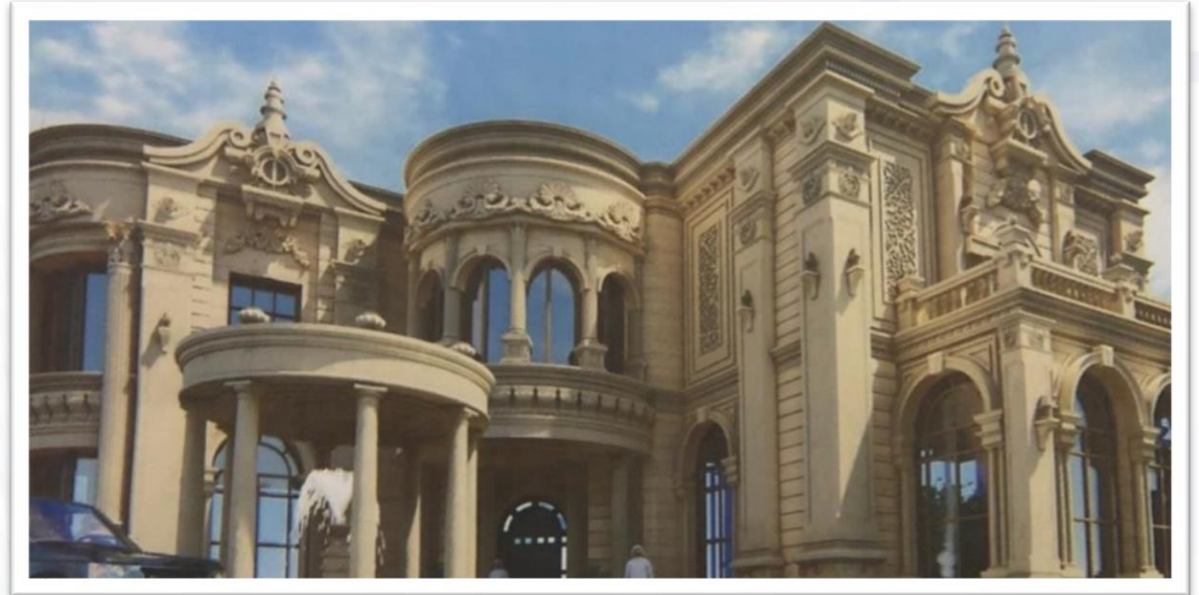

**Project Name:** Saad Al Zahrani Palace

**Scope Of Work:** Alum. Windows, doors, curtain walls,  
.Dome

**The Contractor:**  
Zahrani Contrating

**Location:**  
Jeddah-KSA



Project Name : PRINCE FAISAL BIN MUQRIN PALACE

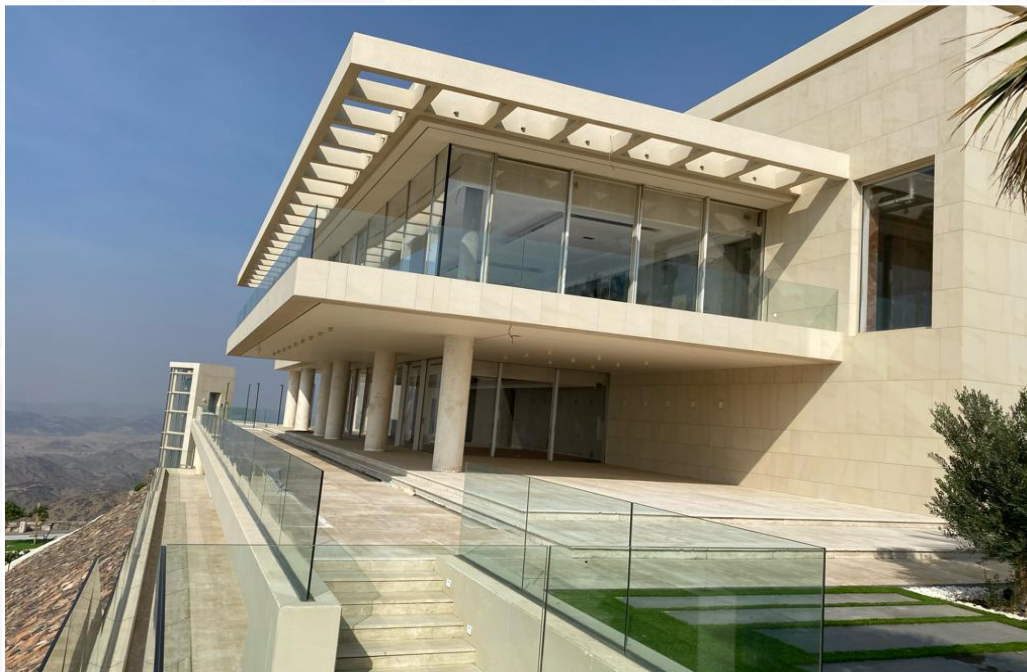

Project Name : BAGLAF PALACE



Owner : MADAM FATIMA AHMED  
BAGLAF

Location : JEDDAH

Project Name : HIBA AL QURESHI VILLA



Owner: MADAM HIBA AI QURESHI

Location : JEDDAH



**Project Name: PRIVATE VILLA**

**Owner: AHMED QATANAN**

**Location: JEDDAH**



**Project Name: PRIVATE VILLA SULTAN AL NAJJAR**



**Project Name: PRIVATE BUILDING**

**Owner: ABDULLAH AL-GHAMDI**

**Location: JEDDAH**





شركة الأماكن المتطورة المحدودة  
AL AMAKIN DEVELOPMENT COMPANY LTD

جايكو  
JYCO

المشاريع المستقبلية  
FUTURE PROJECTS

**Project Name :** Jeddah Rose  
Jeddah-KSA

**Main Contractor :** Pro Decor Company

**Scope of Work:** Alum. Windows, doors, curtain walls , Aluminum cladding, Louvers.

**Façade Contractor:** **JYCO**

**Location:**  
Jeddah-KSA



**Project Name :** Dyar Al Haram Commercial & Residential Complex  
Makkah Al Mukarramah -KSA

**Main Contractor :** AFRINA Construction and Urban Development Co.

**Scope of Work:** Alum. Windows, doors, curtain walls , Aluminum cladding, Mashrabiya Screens,

**Façade Contractor:** JYCO

**Façade System:** ALUMIL

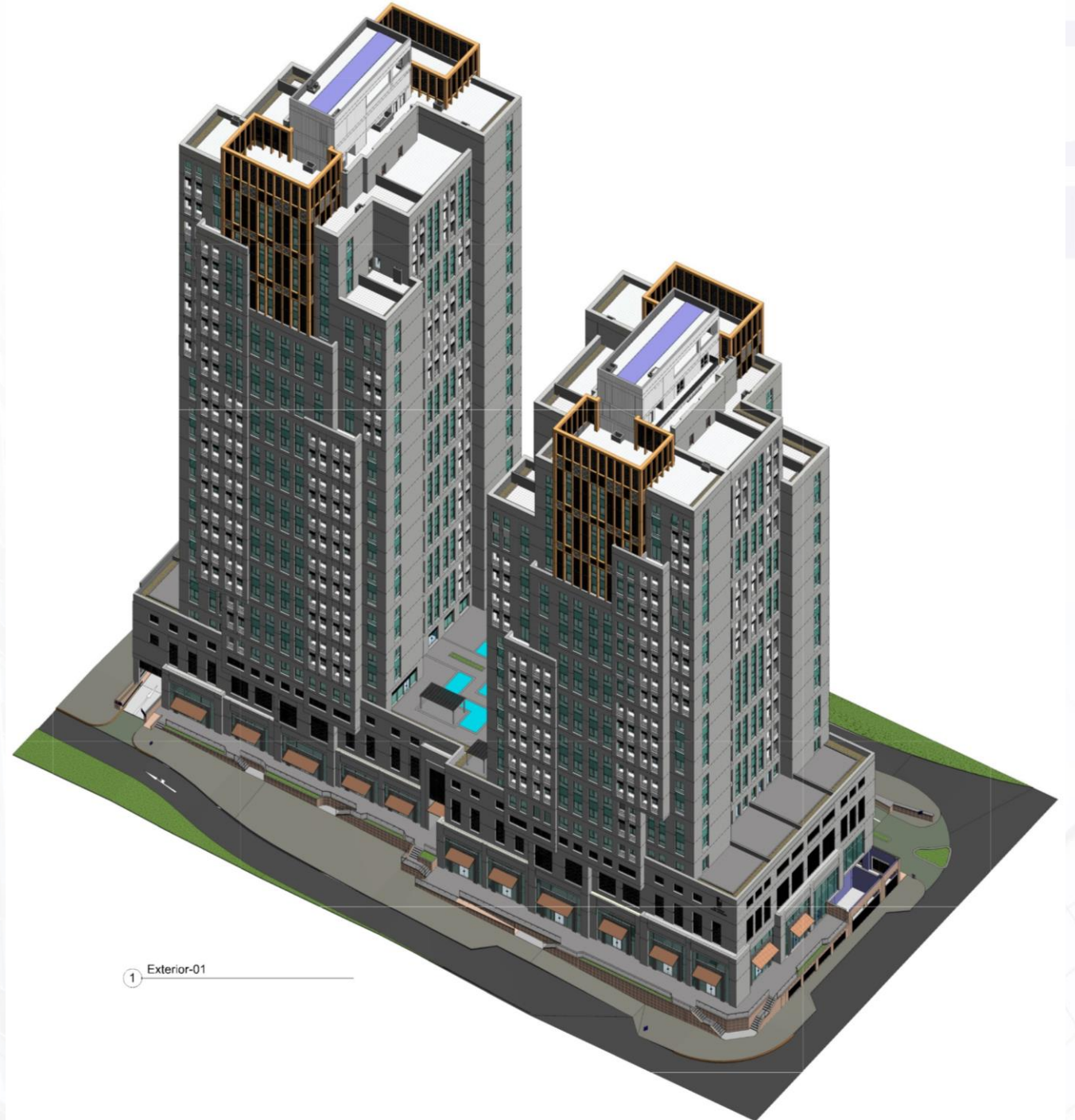

**Project Name :** Al-Waqf Hotels  
Makkah Al Mukarramah -KSA

**Façade Contractor:** JYCO

**Main Contractor :** MOBCO Civil Construction.

**Façade System:** ALUK

**Scope of Work:** Alum. Windows, doors, curtain walls , Aluminum cladding, Glass Guardrails/Handrails ,



## Harbour Project, Jeddah, KSA-2021

**Main Contractor:** Sarh Company

**Client:** Sarh Real Estate

**Consultant:** Prime

**Façade Contractor:** JYCO, **Façade System:** ALUPCO & Schuco systems



**Harbour Project, Jeddah, KSA-2021**

**Main Contractor:** Sarh Company

**Client:** Sarh Real Estate

**Consultant:** Prime

**Façade Contractor:** JYCO, **Façade System:** ALUPCO & Schuco systems

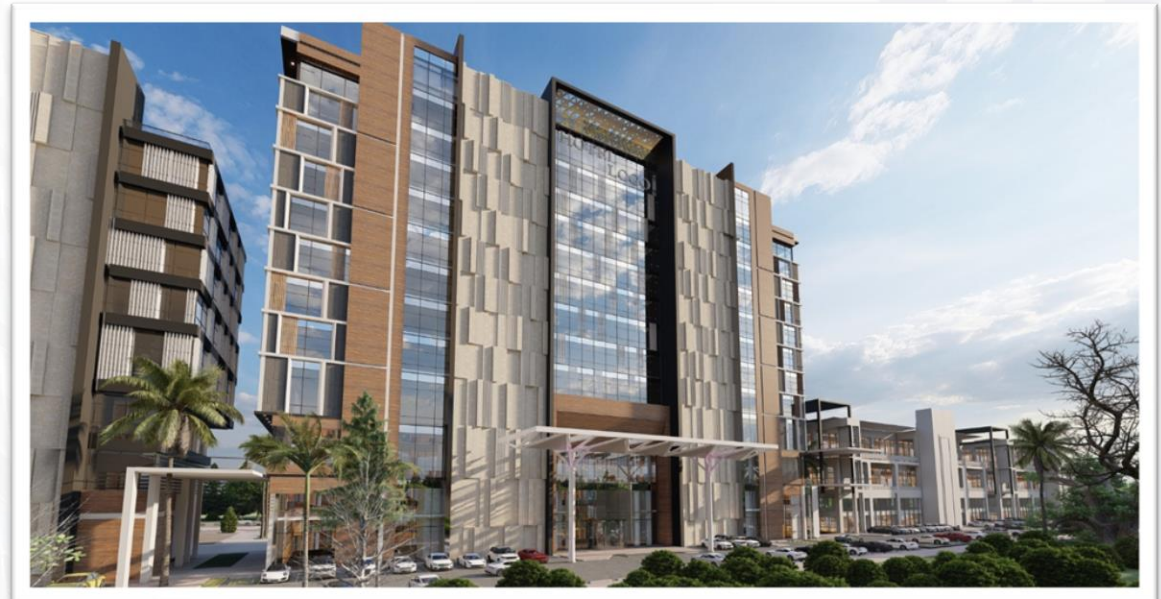

## Harbour Project, Jeddah, KSA-2021

**Main Contractor:** Sarh Company

**Client:** Sarh Real Estate

**Consultant:** Prime

**Façade Contractor:** JYCO, **Façade System:** ALUPCO & Schuco systems

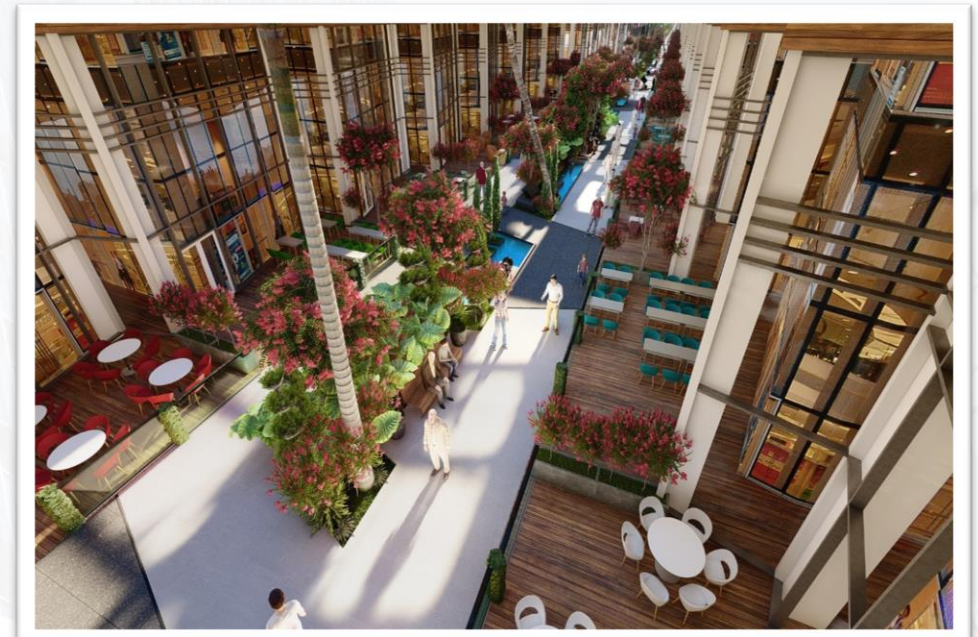
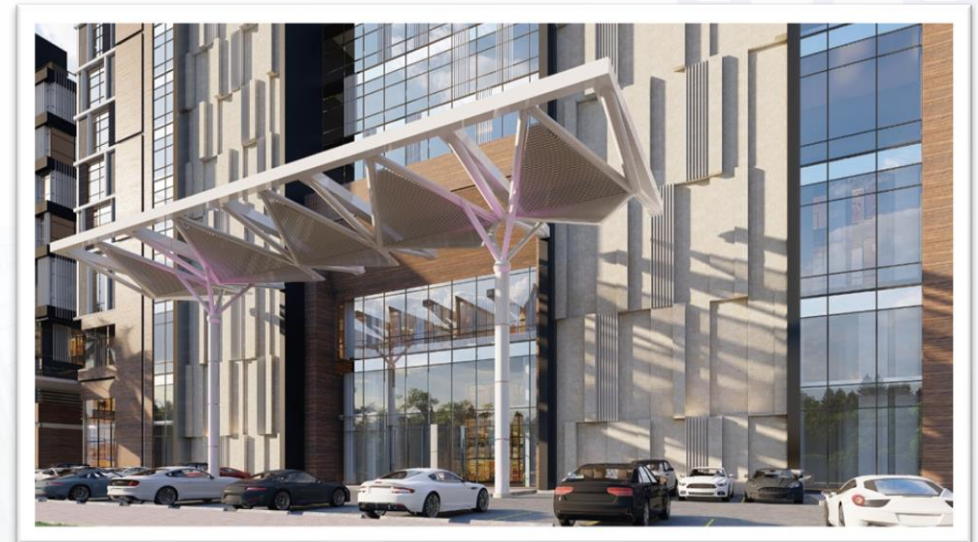



## Harbour Project, Jeddah, KSA-2021

Main Contractor: Sarh Company

Client: Sarh Real Estate

Consultant: Prime

Façade Contractor: JYCO, Façade System: ALUPCO & Schuco systems

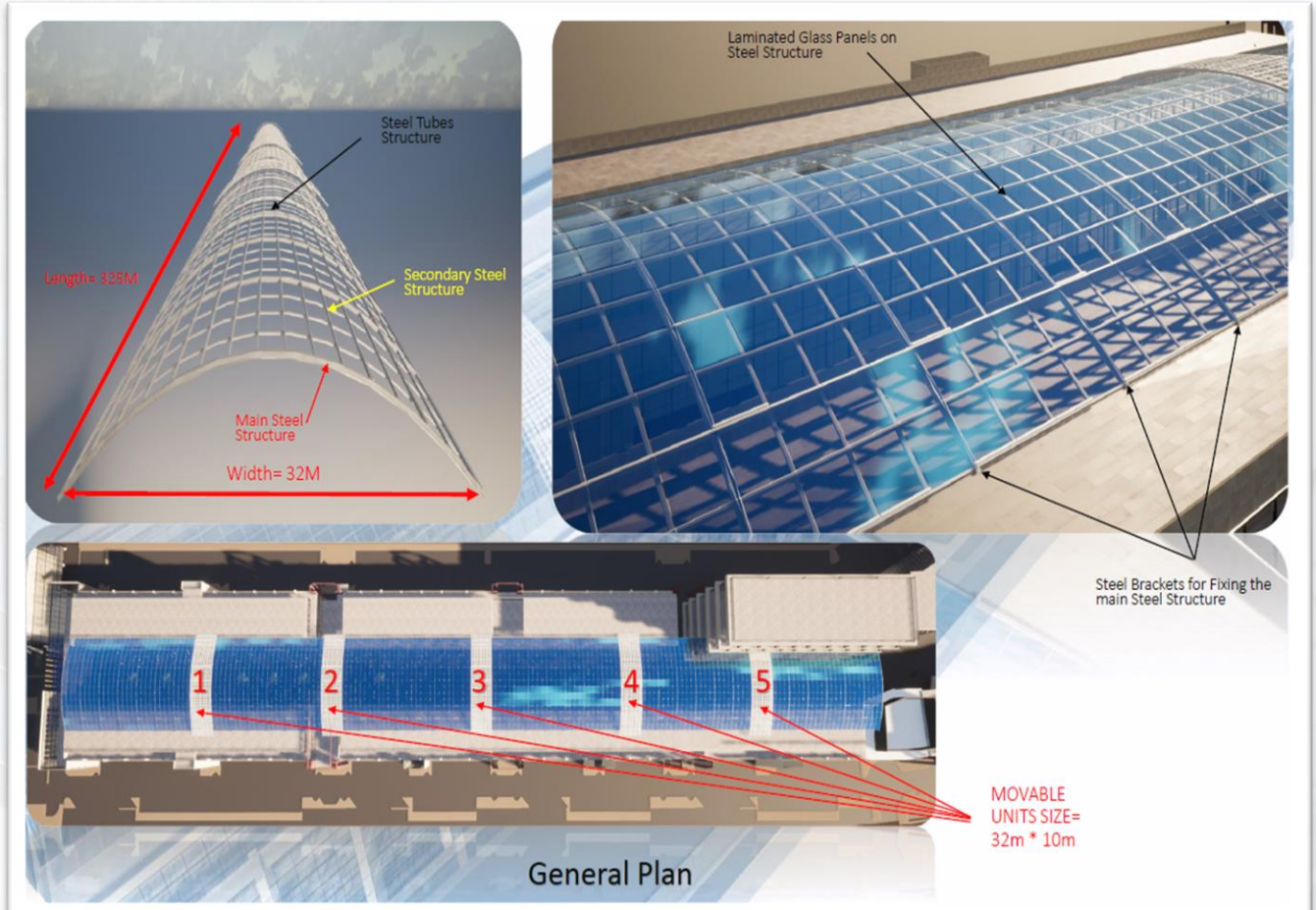
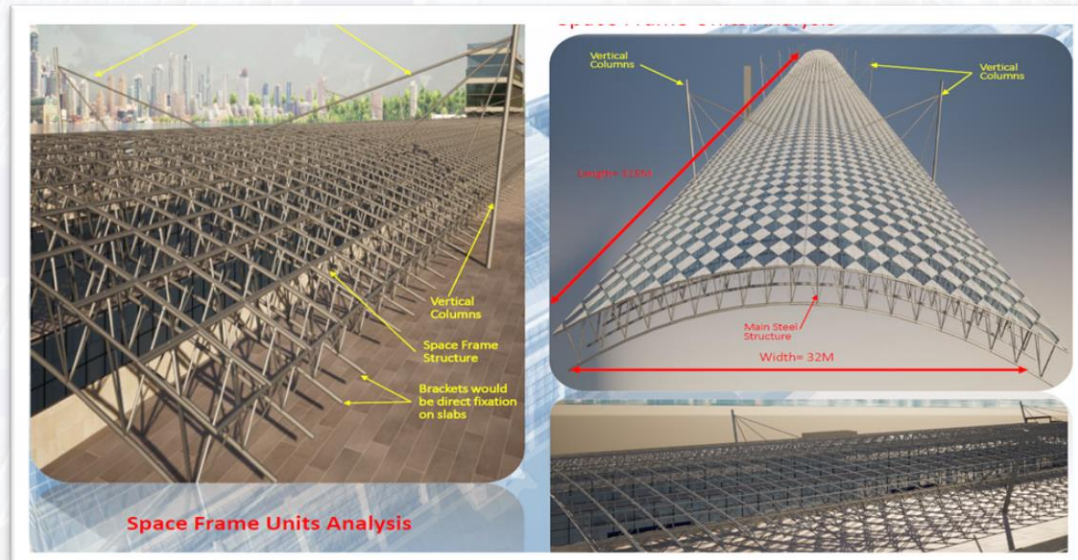
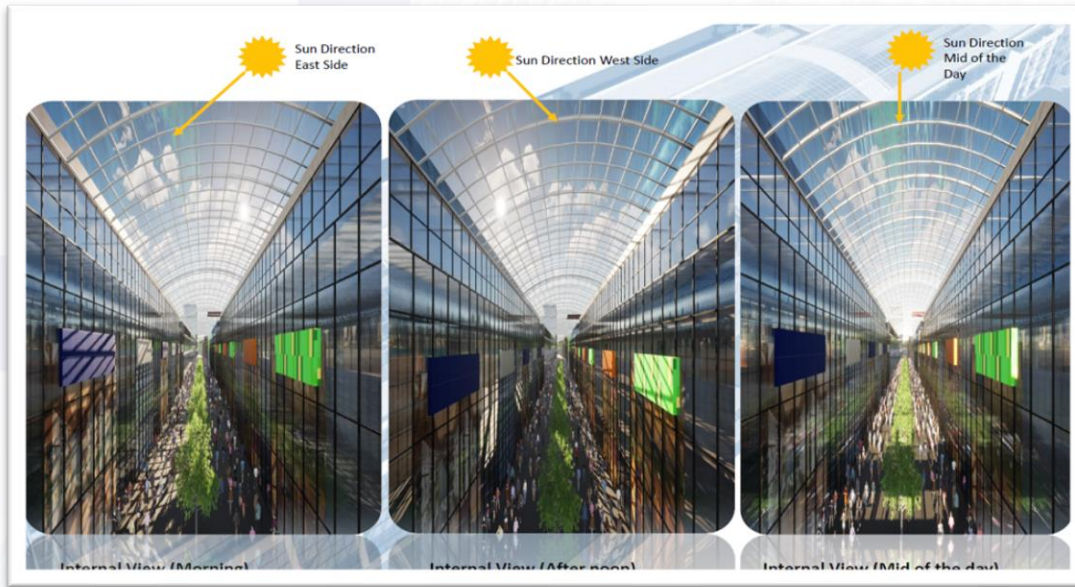
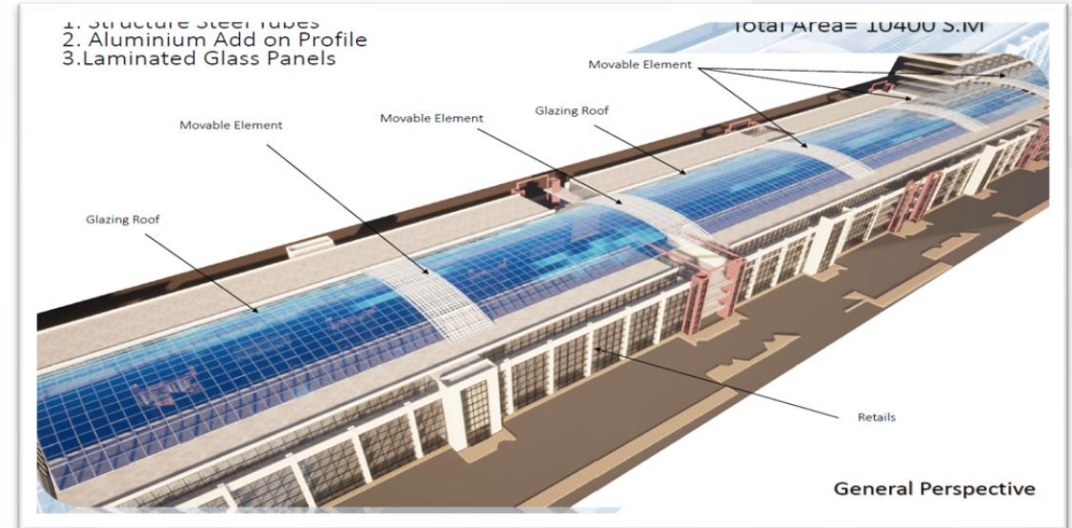

## Harbour Project, Jeddah, KSA-2021

Main Contractor: Sarh Company

Client: Sarh Real Estate

Consultant: Prime

Façade Contractor: JYCO

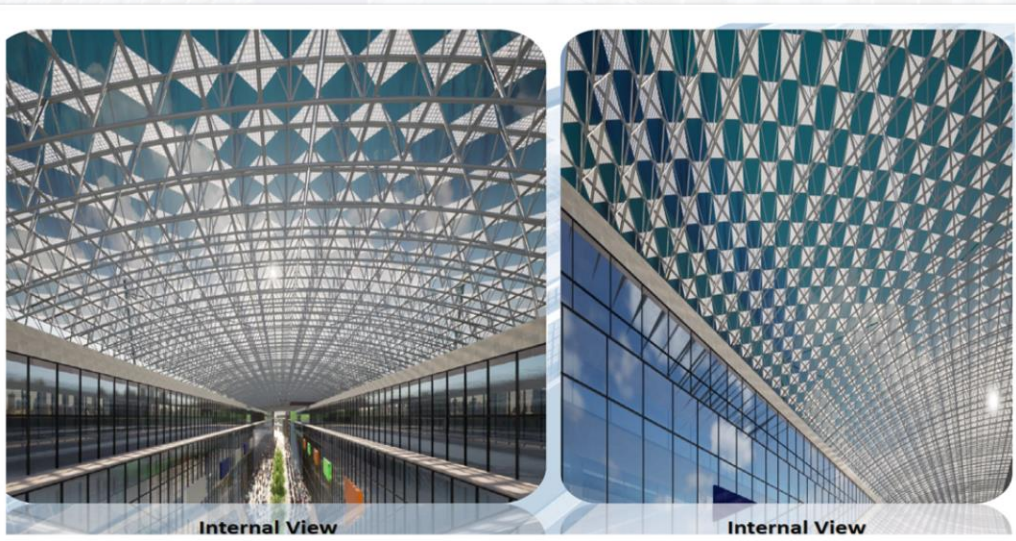
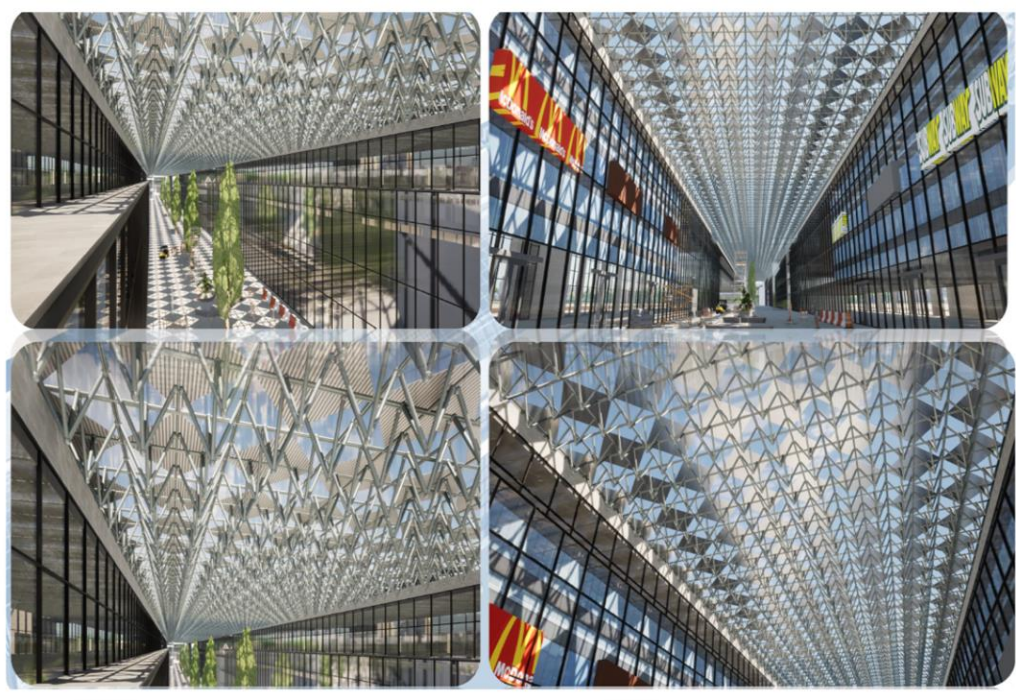

## Façade System: ALUPCO & Schuco systems

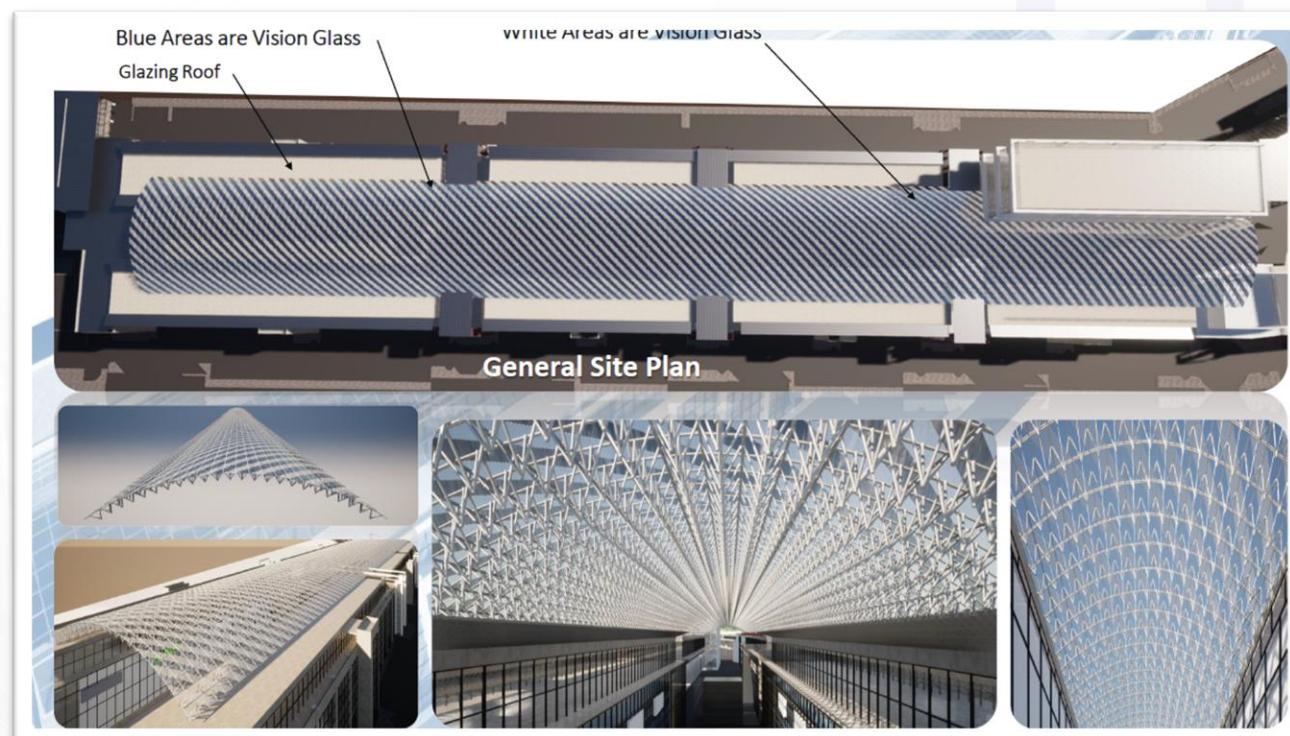

- used materials:
1. Space Frame Structure Steel
  2. Aluminium Add on Profile
  3. Laminated Glass Panels With Ceramic Frit

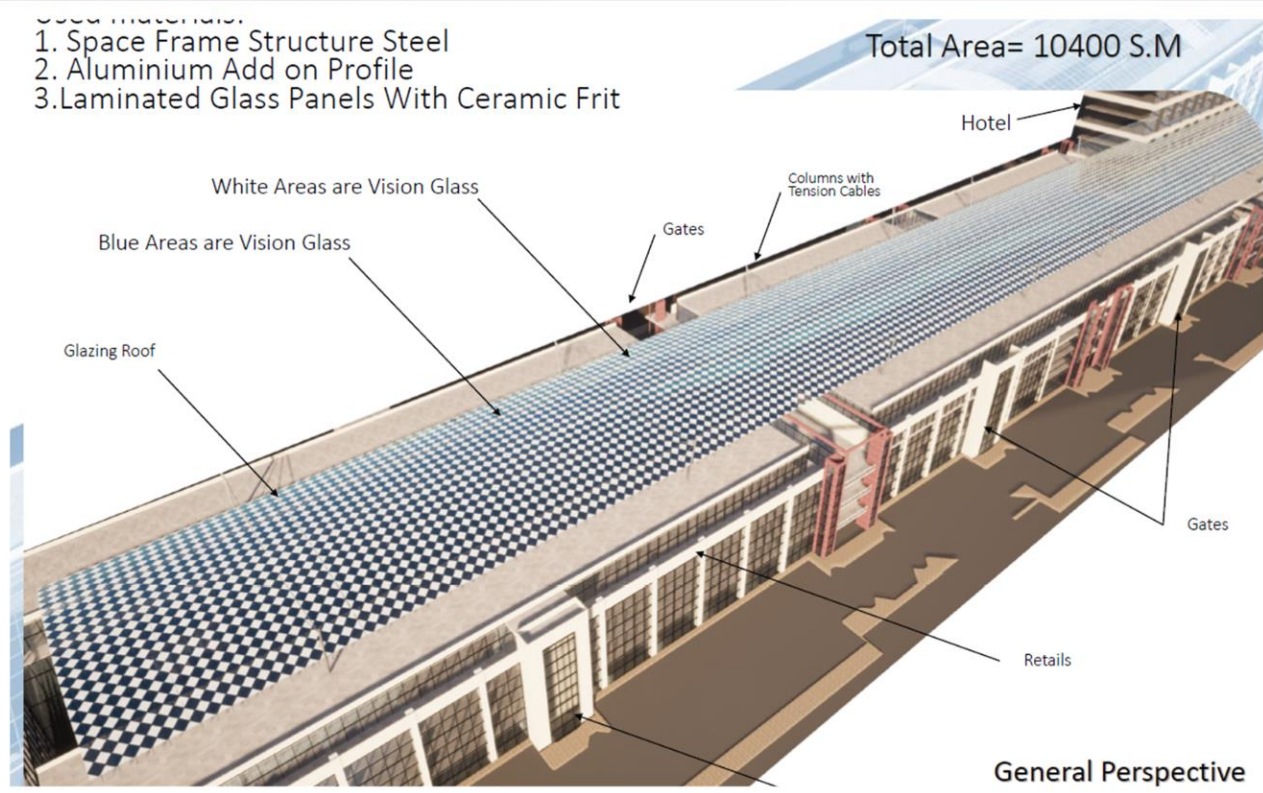

## Harbour Project, Jeddah, KSA-2021

Main Contractor: Sarh Company

Client: Sarh Real Estate

Consultant: Prime

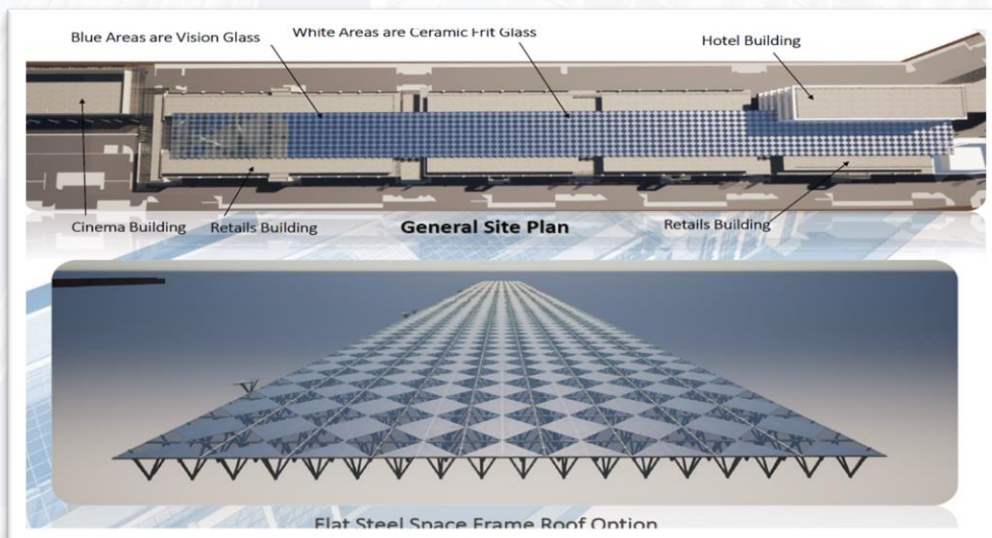
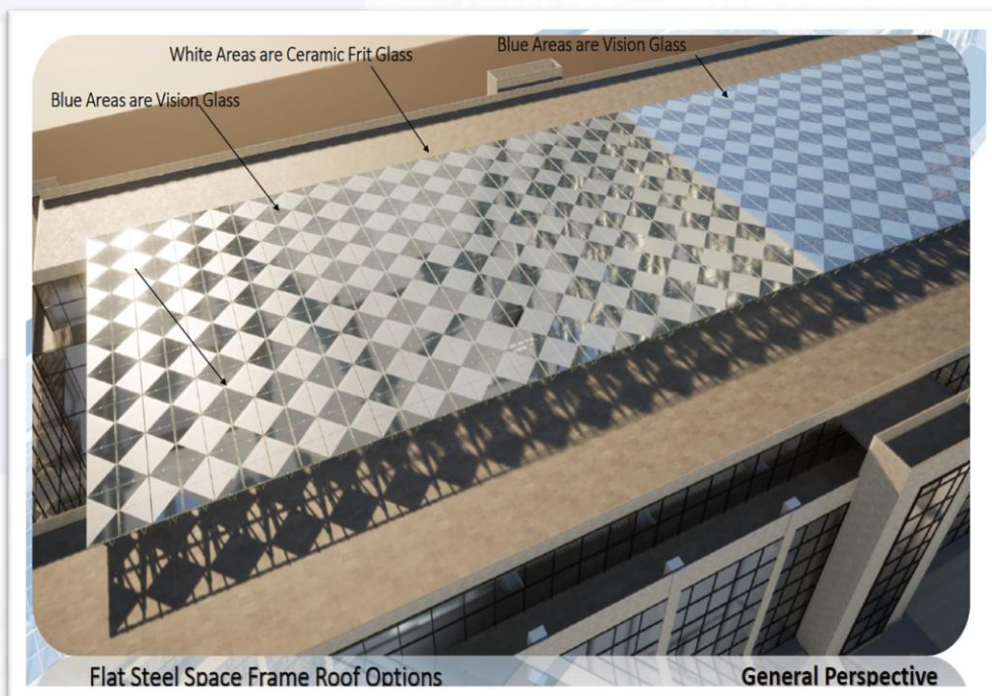

Façade Contractor: JYCO

Façade System: ALUPCO & Schuco systems

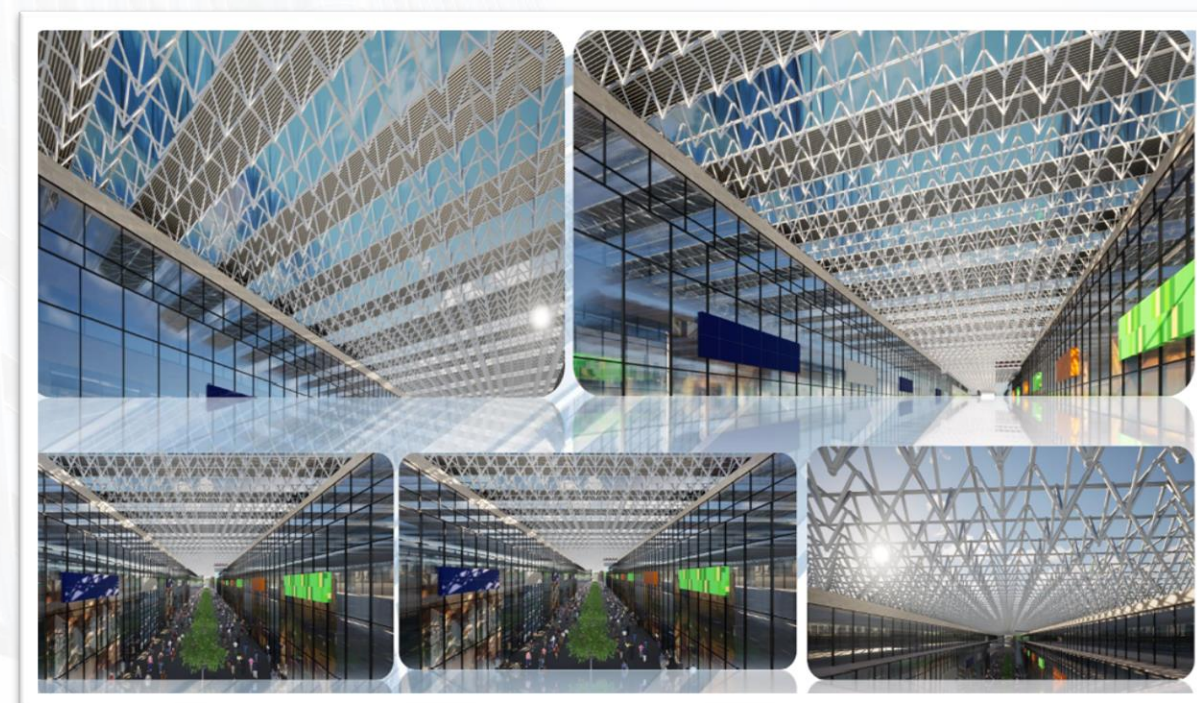
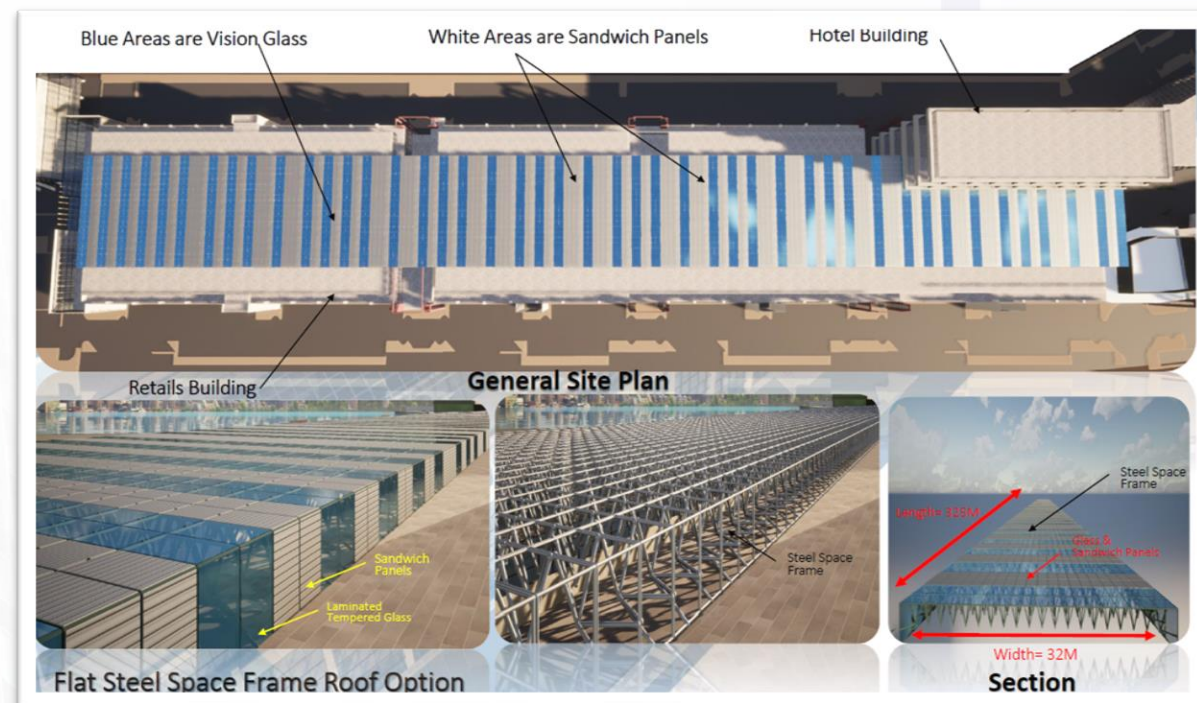

Main Skylight Proposal 1 Developing the façade design and setting technical

## Airport City, Jeddah, KSA-2021

Main Contractor: Sarh Company

Client: Sarh Real Estate

Consultant: Prime

Façade Contractor: **JYCO**

Façade System: ALUPCO & Schuco systems





شركة الأماكن المتطورة المحدودة  
AL AMAKIN DEVELOPMENT COMPANY LTD

جايكو  
JYCO

101

الشهادات والتوصيات  
LETTER OF RECOMMENDATION  
& CERTIFICATES

Aluminium  
Steel  
PVC-U  
Design  
Service

## SCHÜCO

**M/s** : JYCO - Al Amakin Development Company Ltd. – Jeddah, KSA  
**Tel No** : 00966 55 940 1555  
**Client** : Sheikh / Mohammed bin Abdullah bin Ahmed Al-Qurashi  
**Consultant** : Buruoj Engineering Consultant  
**Project** : Al-Qurashi Commercial Building (Aluminum and Glass Works)  
Kingdom of Saudi Arabia - Jeddah - Prince Sultan Road

Sharjah, 06 July 2020

### AUTHORIZATION LETTER

To whom it may concern,

We hereby confirm that M/s JYCO - Al Amakin Development Company Ltd. is an authorized Schüco Systems fabricator and installer for the above mentioned project.

Schüco's support to M/s JYCO - Al Amakin Development Company Ltd. includes the following:

- Concept designs and technical support.
- The supply of Schüco Systems genuine material (Aluminum / Accessories).
- The supply of Schüco genuine punching tools and equipment to fabricate and install the system.

This authorization is for the above mentioned fabrication facility/company only. No fabrication or installation activities whatsoever may be carried out by and/or outsourced to any other entity or facility, including but not limited to those owned by the above mentioned fabricator/company, without the prior written consent of Schüco Middle East.

Schüco Middle East is the sole Schüco subsidiary authorized by Schüco International KG ([www.schueco.com](http://www.schueco.com)) to sell genuine Schüco aluminum profiles and accessories in the Territory. Schüco Middle East is also the sole entity authorized to approve, appoint, and authorize Schüco fabricators in the Territory, and is the only Schüco subsidiary authorized to sell un-fabricated profiles and accessories in the Territory.

If the profiles are sold in mill finish, powder coating should be done by an approved applicator with approved powder coating materials.

This authorization has a validity of one (1) year from the date of issuance.

Please do not hesitate to contact Schüco Middle East should further details and/or clarifications be needed regarding this authorization.

Yours truly,

For and on Behalf of Schüco Middle East Windows & Façade System L.L.C.



**Stefan Kling**  
Commercial Director

**SCHÜCO**  
Schüco Middle East  
Windows and Façade Systems L.L.C.  
P.O. Box 1861 - Sharjah - U.A.E

Schüco Middle East Windows and Façade Systems L.L.C.  
P.O. Box 1861 - Sharjah - U.A.E.  
Tel: +971 6 5336659  
Tax Registration Number 100059035400003  
[www.schueco.ae](http://www.schueco.ae) - [info@schueco.com](mailto:info@schueco.com)

شركة شوكو ميديل إي ستا إ لوف ذواتظمة لأواجهات نهم  
ص.ب. 1861، الشارقة، الإمارات العربية المتحدة  
هاتف: +971 6 5336659  
رقم التسجيل الضريبي 100059035400003  
[www.schueco.ae](http://www.schueco.ae) - [info@schueco.com](mailto:info@schueco.com)

Aluminium  
Steel  
PVC-U  
Design  
Service

## SCHÜCO

**M/s** : JYCO - Al Amakin Development Company Ltd. – Jeddah, KSA  
**Tel No** : 00966 55 940 1555  
**Client** : Al Zahid Group Company  
**Consultant** : V3 Middle East Engineering Consultants Company  
**Project** : Zahid Business Park - (CMD) Building  
(Aluminum, Doors, Windows and Glass Works)  
Kingdom of Saudi Arabia - Jeddah – North Abhor

Sharjah, 06 July 2020

### AUTHORIZATION LETTER

To whom it may concern,

We hereby confirm that M/s JYCO - Al Amakin Development Company Ltd. is an authorized Schüco Systems fabricator and installer for the above mentioned project.

Schüco's support to M/s JYCO - Al Amakin Development Company Ltd. includes the following:

- Concept designs and technical support.
- The supply of Schüco Systems genuine material (Aluminum / Accessories).
- The supply of Schüco genuine punching tools and equipment to fabricate and install the system.

This authorization is for the above mentioned fabrication facility/company only. No fabrication or installation activities whatsoever may be carried out by and/or outsourced to any other entity or facility, including but not limited to those owned by the above mentioned fabricator/company, without the prior written consent of Schüco Middle East.

Schüco Middle East is the sole Schüco subsidiary authorized by Schüco International KG ([www.schueco.com](http://www.schueco.com)) to sell genuine Schüco aluminum profiles and accessories in the Territory. Schüco Middle East is also the sole entity authorized to approve, appoint, and authorize Schüco fabricators in the Territory, and is the only Schüco subsidiary authorized to sell un-fabricated profiles and accessories in the Territory.

If the profiles are sold in mill finish, powder coating should be done by an approved applicator with approved powder coating materials.

This authorization has a validity of one (1) year from the date of issuance.

Please do not hesitate to contact Schüco Middle East should further details and/or clarifications be needed regarding this authorization.

Yours truly,

For and on Behalf of Schüco Middle East Windows & Façade System L.L.C.



**Stefan Kling**  
Commercial Director

**SCHÜCO**  
Schüco Middle East  
Windows and Façade Systems L.L.C.  
P.O. Box 1861 - Sharjah - U.A.E

Schüco Middle East Windows and Façade Systems L.L.C.  
P.O. Box 1861 - Sharjah - U.A.E.  
Tel: +971 6 5336659  
Tax Registration Number 100059035400003  
[www.schueco.ae](http://www.schueco.ae) - [info@schueco.com](mailto:info@schueco.com)

شركة شوكو ميديل إي ستا إ لوف ذواتظمة لأواجهات نهم  
ص.ب. 1861، الشارقة، الإمارات العربية المتحدة  
هاتف: +971 6 5336659  
رقم التسجيل الضريبي 100059035400003  
[www.schueco.ae](http://www.schueco.ae) - [info@schueco.com](mailto:info@schueco.com)



To whom it may concern

15<sup>th</sup> November 2023

**Subject: ALUMIL System Authorized Fabricator**

**Project: SUNSET AVENUE, COMMERCIAL BLDG. (MR. ABDULAZIZ BIN IBRAHIM)**

Dear Sir / Madam,

This is to inform you that **M/s JYCO-AL A Amakin Development company Ltd.** is accredited as Alumil Middle East Authorized Fabricator for the above-mentioned project.

- ALUMIL Middle East will propose the section details which should be checked, formatted, and completed with materials supplied by others, for the specific project requirements by the fabricator. ALUMIL will review and stamp the shop drawings prepared by the fabricator as a reconfirmation that the profiles and accessories shown in the drawings are as per ALUMIL System standards.
- ALUMIL Middle East will attend technical meetings related to ALUMIL System approval, either on site (subject to sufficient prior notice and travel restrictions) or remotely.
- The fabricator will adopt Alumil guidelines as per the training conducted / instructions provided to their factory supervisor or any other appointed person by the fabricator, who will be certified to supervise fabrication and training on the specific project requirements / positions.
- Alumil Middle East will supply all accessories & hardware related to the ALUMIL profiles to be used in this project.
- In case of any outstanding / delayed payments, ALUMIL MIDDLE EAST accepts no liability and this authorization becomes automatically null & void.

We remain at your disposal for any further information/clarifications required.

For ALUMIL MIDDLE EAST,

التوميل ميديل ايست م.م.د.س.  
ALUMIL MIDDLE EAST DMCC  
DUBAI - U.A.E

ALUMIL Middle East DMCC  
Office 2907, Mazaya Business Avenue BB1, Jumeirah Lakes Towers, Dubai, United Arab Emirates  
Tel: +971 4 4425930, fax: +971 4 4416528  
Email: [sales.uae@alumil.com](mailto:sales.uae@alumil.com), [marketing.uae@alumil.com](mailto:marketing.uae@alumil.com)  
Company is registered & licenced as a FREEZONE Company under the rules & regulations of DMCCA



05 July 2020

Ref: HBSME/MD/20200705/01

**M/S. AL AMAKIN DEVELOPMENT COMPANY (JYCO)**  
Jeddah  
Kingdom of Saudi Arabia

## CERTIFICATION

**SUBJECT: APPROVED FABRICATOR**

**Project Name: KING FAISAL SPECIALIST HOSPITAL & RESEARCH CENTER (KFSHRC)**  
Location: Jeddah, Kingdom of Saudi Arabia  
Consultant: Saudi Diyar Consultants (SDC)

*To Whom It May Concern,*

As the legal entity for **TECHNAL®** systems in the Middle East, **HYDRO BUILDING SYSTEMS MIDDLE EAST** is pleased to confirm the following points:

**M/S. AL AMAKIN DEVELOPMENT COMPANY**, is one of the approved fabricators, carrying out the fabrication & installation of **TECHNAL®** systems in the Kingdom of Saudi Arabia, and therefore are authorized to procure **TECHNAL®** products from **HYDRO BUILDING SYSTEMS MIDDLE EAST**.

As both , **M/S. AL AMAKIN DEVELOPMENT COMPANY** and **HYDRO BUILDING SYSTEMS MIDDLE EAST**, have mutual interests in the construction of this prestigious project in the Territory, therefore, **M/S. AL AMAKIN DEVELOPMENT COMPANY** is collaborating with **HYDRO BUILDING SYSTEMS MIDDLE EAST**, in all the technical/aluminium engineering approach in view to offer the best in terms of products, fabrication and installation solutions.

**HYDRO BUILDING SYSTEMS MIDDLE EAST** provides full technical and engineering support to **M/S. AL AMAKIN DEVELOPMENT COMPANY** as well as the training on respective products' fabrication & assembly according to **TECHNAL®** standards.

We, at **HYDRO BUILDING SYSTEMS MIDDLE EAST**, shall remain at your disposal and trust to have the privilege of satisfying and meeting the requirements of all concerned.

Yours faithfully,

**For HYDRO BUILDING SYSTEMS MIDDLE EAST WLL,**



**ROBINSON SAM**  
Managing Director



**HYDRO BUILDING SYSTEMS MIDDLE EAST W.L.L.**

هيدرو لأنظمة المباني الشرق الأوسط ذ.م.م.  
ص.ب: 21848، المنامة، مملكة البحرين | ت: +973 17225777، ف: +973 17217799  
P. O. Box: 21848, Manama, Kingdom of Bahrain | T: +973 17225777, F: +973 17217799  
technal-hbsme@hydro.com | www.technal-me.com

C.R.: 45755

ب.ت: ٤٥٧٥٥

By  Hydro



المملكة العربية السعودية  
وزارة الصحة  
الوكالة المساعدة للشؤون الهندسية  
إدارة الإشراف على التنفيذ

طلب الموافقة على اعتماد  
(مقاول من الباطن / موزع / وكيل)  
لأعمال متخصصة أو أنظمة أو معدات أو أجهزة  
Request for Sub-Contractor, Agents &  
Suppliers Approval  
400 BED HOSPITAL - JEDDAH

المشروع :  
الاستشاري :  
المقاول :

Project :  
Consultant :  
Contractor :

SAUDI CONSOLIDATED ENGINEER CO. KHATIB & ALAMI  
AL - FUZAN TRADING AND GENERAL CONSTRUCTION COMPANY

New submittal	<input checked="" type="checkbox"/>	تقديم جديد	Project No:	310011040009	رقم المشروع:
Re-submit	<input type="checkbox"/>	إعادة تقديم	Submit No:	JDHP-MS-AR-SITE-005	رقم التقديم:
Attachment :	<input type="checkbox"/>	التقارير :	Date:	DECEMBER 22, 2019	تاريخ التقديم:

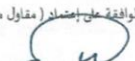
سعادة / مدير إدارة الإشراف على التنفيذ  
السلام عليكم ورحمة الله وبركاته  
مرفق طيه طلب الموافقة على اعتماد (مقاول من الباطن / مورد / موزع / وكيل) وذلك لإبداء الرأي فيه واعتماده.  
عن المقاول:  From Contractor: التوقيع والختام  
Contractor Signature & stamp

م	الوصف / المادة / النظام	إسم الوكيل / الموزع	المصنع	بلد المنشأ	إسم المسئول لدى الوكالة ومهاتفه
NO	Description / Material / System	Name of the Agent or Supplier	Manufacturer	Country of Origin	Name of Agent authority & Tel
1	PRE-QUALIFICATION	JYCO/ALAMAKIN DEVELOPMENT CO. LTD. (GEN CONTRACTING & MAINTENANCE) OFFICE: SAUDI CONSOLIDATED ENGINEER CO. KHATIB & ALAMI FACADE: GLASS, ACP & MIRROR WALLS	JYCO / ALAMAKIN DEVELOPMENT CO. LTD.	SAUDI ARABIA	KHALED AL HBAL TEL + 966555585345 EMAIL: info@alhamakindev.com

ملاحظات وتوصيات الاستشاري:  
1-We recommend JYCO/ALAMAKIN DEVELOPMENT.CO.LTD as manufacturer and supplier... for aluminum architectural, facade .glass,ACP .  
2- must adhering to the project specifications and Ministry of Health specifications.  
3- must adhere to complete the supply and work with the same approved materials for the project and in the same colors

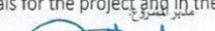
مهندس المشروع:  التوقيع: 25/12-2019

مدير المشروع: \_\_\_\_\_ التوقيع: \_\_\_\_\_  
مدير المشروع: \_\_\_\_\_ التوقيع: \_\_\_\_\_

قرار وزارة الصحة:	Decision of MOH
موافق:	Approval (A) <input type="radio"/>
موافق مع ملاحظات:	Approved as per noted (B) <input checked="" type="radio"/>
إعادة التقديم:	Re Submittal (C) <input type="radio"/>
مرفوض:	Rejected (D) <input type="radio"/>

يعتمد  
مدير المشروع (وزارة الصحة)  
25/12/19

Kingdom of Saudi Arabia  
Ministry of Education  
Taif University  
(041)



المملكة العربية السعودية  
وزارة التعليم  
جامعة الطائف  
(٠٤١)

الموضوع: طلب تأهيل شركة الأمان المتطورة المحدودة (جايكو)

السادة / شركة الأمان المتطورة المحدودة  
مصنع جايكو للألومنيوم  
السلام عليكم ورحمة الله وبركاته  
ويعد:

إشارة إلى خطابكم رقم (١٠١٢/ج/١٩/٥) بتاريخ ٢٠١٩/٣/٢٠م والمقيد لدينا برقم (٥٦١٩٨) وتاريخ ١٤٤٠/٧/١٧هـ بخصوص طلب تأهيل شركتكم في أعمال الألمنيوم لمشاريع الجامعة.

وبعد الاطلاع على ملف تأهيل مصنعكم نفيدكم بالموافقة على التأهيل في الأعمال المذكورة أعلاه لمشاريع الجامعة، على أن يتم التقديم من خلال مقاولي المشاريع بالجامعة مع الالتزام بالشروط والمواصفات.

وتقبلوا تحياتي ،،،،

المشرف العام على إدارة المشاريع والصيانة  
م. عبد الحي بن احمد الزهراني



الطائف - الحوية - ص.ب ٨٨٨ الرمز البريدي ٢١٩٧٤ - هاتف: ٧٢٧ ٢٠٢٠ (٠١٢) - فاكس: ٧٢٧ ٤٢٩٩ (٠١٢)  
Taif - Al-Haweiah - P.O.Box 888 Zip Code 21974 - Tel. (012) 727 2020 - Fax (012) 727 4299  
الموقع الإلكتروني: www.tu.edu.sa





RAFIC A. KREIDIE  
ESTABLISHMENT

مؤسسة رفيع الكريدية

ص.ب ١٤٧٨٩ جدة ٢١٤٣٤  
الملكة العربية السعودية  
هاتف ٦١١٦٠٦٣ - ٦١١٦٠٦٤  
فاكس ٦١٢٨٥٨٥  
غرفة تجاري ٥٦٥٢٦  
س.ت: ٤٠٣٠١١٤٩٢٦

التاريخ: 1436/08/3 هـ

الموافق: 2015/05/21 م

شهادة عقد أعمال من الباطن

بهذا نشهد نحن مؤسسة رفيع كريدية بأننا قمنا بالتعاقد مع مجموعة ريباس المتحدة كمقاول من الباطن لنا لتنفيذ أعمال توريد وتصنيع الألمنيوم والزجاج الإنشائي بالمشروع الواردة بياناته أدناه:

المشروع :	( مشروع أنشطة الطالبات رقم (CNC304X) )
المالك :	( جامعة الملك عبدالعزيز بمنطقة جـده )
الموقع :	( جامعة الملك عبدالعزيز بمنطقة جـده )
قيمة المشروع :	( 13.599.500.00 )
تاريخ بداية المشروع :	( 1435/6/22 هـ )
تاريخ نهاية المشروع :	( 1436/12/27 هـ )
قيمة العقد من الباطن :	( 343.271.00 )

التوقيع

مهندس / عمر البلعوى

الختم



P.O.Box: 14789 - Jeddah 21434 - Saudi Arabia - Tel.: 6116064 - Fax : 2880323 - C.R. 4030114926



العرب

شهادة عقد أعمال من الباطن

بهذا نشهد نحن شركة العرب للإنشاء والتعمير بأننا قمنا بالتعاقد مع مجموعة ريباس المتحدة كمقاول من الباطن لنا لتنفيذ أعمال الألومنيوم والزجاج الإنشائي بالمشروع الواردة بياناته أدناه:

المشروع :	( مركز المعلومات بالجامعة الاسلامية )
المالك :	( الجامعة الاسلامية بالمدينة المنورة )
الموقع :	( المدينة المنورة )
قيمة المشروع :	( ٤٧,٩٠٧,٠٤١ ريال )
تاريخ بداية المشروع :	( ١٤٣٤/١٢/١٩ هـ )
تاريخ نهاية المشروع :	( ١٤٣٧/١٠/١٤ هـ )
قيمة العقد من الباطن :	( ١,٤١٦,٣٧٤ ريال )

وقد منحت هذه الشهادة بناء على طلب مجموعة ريباس المتحدة دون أدنى مسؤولية تجاه شركة العرب للإنشاء والتعمير .

المدير العام  
إسماعيل بن زيني الشيباني



شركة العرب للإنشاء والتعمير  
AL-ARAB CO. FOR ESTABLISHMENT AND RECONSTRUCTION  
K.S.A - Madina Munawara - C.R: 4650045248 C.C: 15954  
Tel. 014 8491835 Fax: 014 8492322 - P.O.Box: 4279  
رقم: ..... التاريخ: ..... هذه المرفقات: .....

المملكة العربية السعودية - المدينة المنورة - غ.ت: ١٥٩٥٤، س.ت: ٤٥٢٤٨٠، ٤٦٥٠٠٤٥٢٤٨٠  
هاتف: ٨٤٩١٨٣٥ - فاكس: ٨٤٩٢٣٢٢ - صندوق بريد: ٤٢٧٩

شركة معاد للتطوير العقاري  
Maad Real Estate Development Co.

مَجَاد  
MAAD

**شركة معاد للتطوير العقاري**  
**العوالي مول**  
**منطقة : مكة المكرمة**

**التاريخ : ١٤٣٦/ ٠٧/ ٣٤**  
**الموافق : ٢٠١٥/ ٠٥/ ١٣**

**شهادة عقد أعمال من الباطن**

بهذا نشهد باننا قمنا بالتعاقد مع مجموعة ريباس المتحدة كمقاول من الباطن لنا لتنفيذ أعمال الألومنيوم والزجاج الإنشائي بالمشروع الوارد بياناته أدناه .

- المشـروع : (العوالي مول)  
- المـالك : شركة معاد للتطوير العقاري .  
- المـوقع : العوالي  
- قيمة المشـروع : (سبعون مليون ريال سعودي)  
- تاريخ بداية المشروع : ديسمبر / ٢٠١٣  
- تاريخ نهاية المشروع : ديسمبر / ٢٠١٥  
- قيمة العقد من الباطن : (٥,٦٩٨,٨٠١)

التوقيع الختم

سعد محمد الحامد  
عنه  
١٤٣٦ / ٧ / ٣٤

شركة معاد للتطوير العقاري  
Maad Real Estate Development Co.  
CR 4031064349

مكة المكرمة - العزيزية  
Makkah, Al Aziziyah  
Kingdom of Saudi Arabia المملكة العربية السعودية

ص.ب. 7099  
Makkah 3390-24242  
هاتف: +966 2 5522224  
فاكس: +966 2 5522223

المبشركة  
مقاولون عامون

شركة ذات مسؤولية محدودة - المركز الرئيسي : جدة - المملكة العربية السعودية  
السجل التجاري ٤٠٣٠٠٧٣٥٣ - رأس المال ١٠٠ مليون ريال مدفوع بالكامل  
رقم الغرفة التجارية ١٩٩٢ - جدة  
رقم الحساب الآلي : ٧٠٠١١٧٣٨٧

مس. ب : ٢٧٨١ جدة ٢١٤٦١ هاتف : +٩٦٦ ١٢ ٦١٤٧٨٠٠  
فاكس : +٩٦٦ ١٢ ٦٥١٩١٨٤٠

التاريخ : ١٤٣٦/٠٨/١٤ هـ  
الموافق : ٢٠١٥/٠٦/٠١ م

**شهادة عقد أعمال من الباطن**

بهذا نشهد باننا قمنا بالتعاقد مع مجموعة ريباس المتحدة كمقاول من الباطن لنا لتنفيذ أعمال توريد وتصنيع وتركيب الألومنيوم والزجاج الإنشائي بالمشروع الوارد بياناته أدناه:

المشـروع : إنشاء مبنى الأنشطة الرياضية - CNCM920X  
المـالك : جامعة الملك عبد العزيز في جدة  
الموقـع : جامعة الملك عبد العزيز في جدة  
قيمة المشـروع : ١٩٧,٢٠٥,٦٨٨,٥١ ريال سعودي  
تاريخ بداية المشروع : ١٤٣٣/٠٤/٢٠ هـ  
تاريخ نهاية المشروع : ١٤٣٧/٠٢/١٠ هـ  
قيمة العقد من الباطن : ٣,٤٧٥,٠٠٠,٠٠٠ ريال سعودي



مدير المشـروع  
الهندس / أشرف عواد

شركة الباطن - مقاولون عامون  
مبشركة  
MAABANI GEN. CONTRACTORS CO.  
٤٠٣٠٠٧٣٥٣

Al-Khobar : P.O.Box 38992 Tel.: +966 13 891 7793 Fax: +966 13 891 7860  
Riyadh : P.O.Box 4339 Tel.: +966 11 403 3701/41 Fax: +966 11 405 7828  
Lebanon : P.O.Box 16-6330 Tel.: +961 4 521 181 / 85 Fax: +961 4 521 195

هاتف: +٩٦٦ ١٢ ٨١١٧٣٨٠  
فاكس: +٩٦٦ ١٢ ٨١١٧٣٨٠  
هاتف: +٩٦٦ ١١ ٤٠٣٣٧٠١ / ٤١  
فاكس: +٩٦٦ ١١ ٤٠٥٧٨٢٨  
هاتف: +٩٦٦ ١٦ ٥٢١١٨١ / ٨٥  
فاكس: +٩٦٦ ١٦ ٥٢١١٩٥

ر : ص.ب. ٢٨٩٩٢  
هاتف: +٩٦٦ ١٢ ٨١١٧٣٨٠  
فاكس: +٩٦٦ ١٢ ٨١١٧٣٨٠  
ن : ص.ب. ٤٣٣٩  
هاتف: +٩٦٦ ١١ ٤٠٣٣٧٠١ / ٤١  
فاكس: +٩٦٦ ١١ ٤٠٥٧٨٢٨  
ن : ص.ب. ١٦-٣٣٣٠  
هاتف: +٩٦٦ ١٦ ٥٢١١٨١ / ٨٥  
فاكس: +٩٦٦ ١٦ ٥٢١١٩٥

 شركة نسما التجارية المحدودة Nesma Trading Co. Ltd.		 شركة الزاهد للتراكتورات ZAHID TRACTOR			
PROJECT : ZAHID BUSINESS PARK					
<b>MATERIAL SUBMITTAL</b>					
PURPOSE OF SUBMITTAL					
<input type="checkbox"/> CIVIL <input type="checkbox"/> STRUCTURAL <input checked="" type="checkbox"/> ARCHITECTURAL <input type="checkbox"/> MECHANICAL <input type="checkbox"/> ELECTRICAL <input type="checkbox"/> OTHERS					
PROVIDED DOCUMENTS					
<input type="checkbox"/> CATALOGUES <input type="checkbox"/> CERTIFICATES <input checked="" type="checkbox"/> SAMPLE <input type="checkbox"/> TECHNICAL DATA <input type="checkbox"/> DRAWING <input type="checkbox"/> CALCULATIONS <input type="checkbox"/> SPECIFICATIONS <input type="checkbox"/> OTHERS					
<input type="checkbox"/> New Request <input checked="" type="checkbox"/> Resub. Request		DOC No. ZBP-NESMA-CMD-MAT-ARCH-00035-REV01		Date of Submittal 8/Jul/2020	
				SUBMITTED FOR <input checked="" type="checkbox"/> APPROVAL <input type="checkbox"/> YOUR INFO	
Contractor's Remarks & Exceptions					
DRAWING SUBMITTAL :					
No.	QTY	DOC REF # / BOQ REF #	TITLE / DESCRIPTION / MANUFACTURER	ACTION	REMARKS
1	1 set		Material Submittal for Floor Spring (Geze) with Sample. (JYCO)	B	
ATTACHEMENTS Total Pages (05)					
Submitted by Contractor:			Received By: V3 M.E. Consultants		
Signature:			Signature:		
Name:			Name:		
Position:			Position:		
Date:			Date:		
FOLLOW UP IS REQUIRED BY:					
Consultant's Comments/Remarks					
KAOS comments: Geze Floor Spring is approved.					
V3ME comments: - Provide approved pre- qualification of GEZE.					
			Mr. Tajammal Iqbal - V3 Middle East Engineering Consultants Co. Jul 15, 2020, 10:28 AM GMT+3:00		
For : V3 M Signature: Name: Position: Date:		Document Number ZBP-NESMA-CMD-MAT-ARCH-00035 Revision: 01 B - Approved as Noted		Received By: Signature: Name: Position: Date:	
Approved As Submitted Approved As Noted Resubmission not required Resubmission required Disapproved No Action Taken		Mr. Imad Tashyrah - V3 Middle East Engineering Consultants Co. Jul 16, 2020, 5:48 PM GMT+3:00		F-V3ME/SUB/ZBP001- Rev	



WWW.OH-CONTRACTORS.COM

التاريخ ١٤٣٦/٠٧/٢٣ هـ

الموافق ٢٠١٥/٠٥/١٢ م

### شهادة عقد أعمال من الباطن

بهذا نشهد نحن مؤسسة عمر هنيدي مقاولون بأننا قمنا بالتعاقد مع مجموعة ريباس المتحدة كـمقاول من الباطن لنا لتنفيذ أعمال توريد وتصنيع وتركيب الألومنيوم والزجاج الإنشائي بالمشروع الواردة بياناته أدناه:

- المشـروع : مبنى تجارى إدارى

- المـالك : عبدالعزيز العياف

- الموقـع : الطائف

- قيمة المشـروع : ١٥.٠٠٠.٠٠٠ ريال

- تاريخ بداية المشـروع : ٢٠١٤/٠٣/١٥ م

- تاريخ نهاية المشـروع : ٢٠١٦/٠٣/١٤ م

- قيمة العقد من الباطن : ٢.١٢٥.١٧٥ ريال

  
عمر هنيدي  
المدير العام



هاتف : ٥٢٠٣ ٦٩٧٠ (٢) ٩٦٦ + فاكس : ٥٢٠٤ ٦٩٧٠ (٢) ٩٦٦ + ص.ب ٧٧٥٧ جدة ٢١٤٧٢ المملكة العربية السعودية  
Tel.: +966 (2) 6970 5203 Fax: +966 (2) 6970 5204 P.O.Box Jeddah 21472 Saudi Arabia

اسم المشروع: <b>طابق الطابق الأول</b> رقم المشروع: <b>357 AB3</b> اسم العميل: <b>شركة أمواج العقارية المحدودة</b> الاستشاري:		<b>جامعة الطائف</b> <b>TAIF UNIVERSITY</b> <b>إدارة المشاريع والبناء</b>		<b>وزارة التعليم</b> <b>جامعة الطائف</b> <b>الإدارة العامة للمشاريع والصيانة</b>	
S. Type: <b>أعمال الألومنيوم</b>		Date: <b>٢٠١٩ / ١٧ / ٧</b>		Submittal No.:	
Proposed Spec. For Item:		Item No.:		Location:	
Spec. As Per Contract:		Quantity:		Location:	
1. <b>شركة مصنع الألومنيوم (جايكو)</b>		2. <b>مصنع القسم المقودة للألومنيوم (Multi apex)</b>		3. <b>شركة الألمان المطهرة المحدودة (جايكو)</b>	
Contractor's Comments:		Contractor's Stamp & Sign:		Consultant's Stamp & Comments:	
Status:		Discipline:		Sign & Date:	
1 Approved		Arch		Sign:	
2 Approved as noted		Civil		Date:	
3 Revise and submit		Mech		M. Itan	
4 Rejected		Elect		01/11/2020	
HVAC		LS		Client	

TUPMD. P10 . F13 Issue 4.0, January 2019

Scanned with CamScanner

<b>Client</b> <b>AMWAJ Real Estate Ltd CO.</b> <b>شركة أمواج العقارية المحدودة</b>	<b>PROJECT</b> <b>مشروع البناء مركز تجاري</b> <b>بضاح الحطية شركة أمواج</b> <b>العقارية المحدودة</b>	<b>CONTRACTOR</b> <b>الرشوان</b> <b>شركة الرشوان للمقاولات</b> <b>AL REDWAN CONTRACTING CO.</b>
--	---	--

SUBMITTAL FORM

SUBJECT: Request for Approval of RAL Number for Aluminum Section and Aluminum Tube

Specs. Code & Ref.	B.O.Q. Code Ref.	Drawing No.	Submittal No. <b>FE-MT-050-R1</b>
			Date Received: <b>1-1-2020</b>
			Date Returned:

Sub-contractor Name: Address: Phone: Telex:

Manufacturer Name: JYCO Address: Phone: Telex: Fax:

Supplier/ Agent Name: Address: Phone: Telex: Fax:

Information submitted and attached:

<input type="checkbox"/> Certificates	<input type="checkbox"/> Operation & Maintenance Manual
<input type="checkbox"/> Technical Brochure	<input type="checkbox"/> Spare Parts List
<input type="checkbox"/> Manufacturer's Data & Specs.	<input type="checkbox"/> As Built Drawings
<input type="checkbox"/> Shop Drawings	<input type="checkbox"/> Warranty
<input type="checkbox"/> Samples	<input type="checkbox"/> Others

Contractor's Comments: RAL Number for Aluminum Section and Aluminum Tube Request for Approval

Note: This review does not relieve the contractor (Contractor) of his responsibilities under the terms of the contract nor authorize additional compensation.





Signature: **Engr. Mohamed Samir** Date: **1-1-2020**

Client Comments: **RAL 7016 sample is approved**





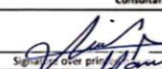
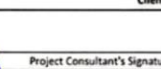

Status:	Discipline:	Sign & Date:	client
1 Approved	Arch		Sign:
2 Approved as noted	Civil		Date:
3 Revise and submit	Mech		
4 Rejected	Elect		
	HVAC		
	LS		

Doc. Ref: FE-MT  
Issue Date: 1-JAN-20

Scanned with CamScanner

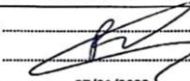
 Tarfeeh Fakieh client	 ASAR Project Consultant	 المختصون المتطورة Advance Professionals Contractor	 جايكو JYCO sub-Contractor
<b>GLASS HOUSE PROJECT</b>			
<b>Material Submittal ( MS )</b>			
Submittal Ref. No. : GH-MS-15 Rev 00		Date: 24 December 2022	
Submittal Title : CURTAIN WALL & SKYLIGHT- ALUPCO 50 SG			
Contractor's Name : ADVANCE PRO			
Location : JEDDAH			
Application : GLASS HOUSE-1&2			
Submittal type : AR <input checked="" type="checkbox"/> ME <input type="checkbox"/> EL <input type="checkbox"/> ST <input type="checkbox"/> CI <input type="checkbox"/> Other _____			
ENCLOSURES : SPECIFICA <input type="checkbox"/> TEST DATA <input type="checkbox"/> SAMPLE <input checked="" type="checkbox"/> REPORT <input type="checkbox"/> CATALOGS <input type="checkbox"/>			
Description of Contents: SAMPLE ASSY . ( ALUPCO 50 SG ) 4-SIDED STRUCTURAL GLAZING SAMPLE BOARD ALUM. PROFILE ( ALUPCO 50 SG ) PROFILE DEPTH : 145MM. ( CURTAIN WALL ) & 50MM. ( SKYLIGHT ) ACCESSORIES ( GIESSE )			
Contractor ADVANCE PRO		Date 24-12-2022	
Consultant comments: <p style="text-align: center;">لا مانع من اعتماد العينة الموردة بالموقع من حيث المواصفات الفنية مع مراعاة أن اختيار اللون يتم تحديده من قبل المالك</p>			
Attachment: No. of copy + original = 1 Technical Data Sheets No. of softcopy (CD) =			
Purpose of Submission: <input checked="" type="checkbox"/> For Review & Approval <input type="checkbox"/> For Information & Records			
<input type="checkbox"/> A- Approved <input checked="" type="checkbox"/> B- Approved as Noted <input type="checkbox"/> C- Revise & Resubmit <input type="checkbox"/> D- Not Approved			
Consultant: 		Client Representative: 	

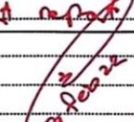
Scanned with CamScanner

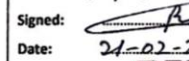
 Redwan Contractor	 شركة الأميرج المبرزة للتطوير العمراني AL-AMIRJ BLDG. THE COMPANY FOR BLDG. DEVELOPMENT Client	 Amkan ENCAN Consultants & Engineers Consultant
Project: Al-Bahar Commercial Center, Jeddah		
<b>MATERIAL SUBMITTAL</b>		No. MS-C-064 Rev. R00 Date: 27/01/2022
Items Covered: Aluminium Work, Glass Partition		Civil Work Clearance: Approved by: Signature: Date:
Description: Glass Partition, Aluminium & Stainless Steel (JYCO)		
Specification Reference:		
Enclosures: Drawings <input type="checkbox"/> Literature <input type="checkbox"/> Sample <input checked="" type="checkbox"/> Others <input type="checkbox"/> Technical Material Submittal, Method of Statement		
Issued by: 	Received by: Mahmood Fadel	
Signed: 	Signed: 	
Date: 27/01/2022	Date: 2022/01/27 @ 12:40 pm	
A - Approved as submitted <input type="checkbox"/> C - Revise and re-submit <input type="checkbox"/> B - Approved with comments, re-submittal not required <input checked="" type="checkbox"/> D - Disapproved <input type="checkbox"/>		
Engineer Comments: <p style="text-align: center;">This approved of materials is conditional on complying with Saudi building codes and ASTM standers and requirements ; the contractor and his subcontractor could be asked at any time to conduct some tests on the materials listed on this submittal to verify it mechanical and properties and strength characteristic.</p> <p style="text-align: right;">28/1/2022</p> <p style="text-align: center;">*AP to submit Warranty As per project specs... *provide test report As per AAMAS02</p>		
Issued by: 	Received by: A.I. Redwan Co.	
Signed: 	Signed: 	
Date: 28/01/2022	Date: 21-02-22 @ 01:45 PM	

Scanned with CamScanner

## CONCLUSION

## الخاتمة

By the grace of God, since the establishment of the company, we have been expanding vertically and horizontally and are seeking to open branches in several cities within the Kingdom of Saudi Arabia. We have a plan to attract more national and external human cadres with distinguished experience..

بفضل الله، فمنذ إنشاء الشركة ونحن نتوسع عمودياً وأفقياً ونسعى لافتتاح فروع لنا في عدة مدن داخل المملكة العربية السعودية ولدينا خطة لاستقطاب المزيد من الكوادر البشرية الوطنية والخارجية من أصحاب الخبرات المتميزة

## CONTACT US

## للاتصال بنا



JYCO NEW FACTORY- 3Rd Industrial  
City - Modon 3

المصنع الجديد لشركة جايكو- المدينة الصناعية  
الثالثة - مدن 3



0553371357  
0559401555

0553371357  
0559401555



INFO@ALAMAKINDEV.COM  
SALES@ALAMAKINDEV.COM



شكرا لكم

THANK YOU ALL