

جايكو
JYCO

ملف الشركة

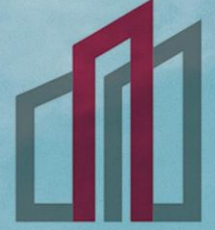

شركة الأماكن المتطورة المحدودة
AL AMAKIN DEVELOPMENT COMPANY LTD

COMPANY PREQUALIFICATION



• INTRODUCTION	3	• التعريف
• OUR PARTNERS	23	• شركاؤنا
• SCOPE OF WORK	25	• نطاق الأعمال
• GOVERNMENTAL PROJECTS	44	• مشاريع حكومية
• HOSPITALS	51	• مستشفيات
• HOTELS	59	• فنادق
• Commercial and administrative centers	72	• مراكز تجارية وإدارية
• MALLS	90	• مولات
• PRIVATE PALACE & VILLA	97	• الفلل والقصور الخاصة
• Letter of Recommendation & Certificates	107	• الشهادات والتوصيات
• CONCLUSION	118	• الخاتمة
• CONTACT US	119	• للاتصال بنا



شركة الأماكن المتطورة المحدودة
AL AMAKIN DEVELOPMENT COMPANY LTD

جايكو
JYCO

التعريف INTRODUCTION

- **JYCO** is one of the leading Companies in the fields of design, fabrication and installation of high-quality Architectural Aluminum Systems in Saudi Arabia Since 15-04-2000
- **JYCO** is dedicated in service to the public and the private sector using modern fabrication machines and highly trained and skilled manpower resources that meet international standards which have enabled it of achieving high performance rate during the past ten years.
- **JYCO**, through continuous investment in development, regularly introduces innovative products which are rigorously tested as part of the development process to ensure that they meet international standards.
- **JYCO** has a clear understanding, knowledge, capabilities and resources which enable it to meet the requirements of investors and consultants via customized designs, technical support and ideal solutions that enhance and improve architectural structures.

• جايكو إحدى الشركات الرائدة والمتخصصة في مجالات تصميم وتصنيع وتركيب أنظمة الألومنيوم المعمارية عالية الجودة بالمملكة العربية السعودية منذ 15 - 04 - 2000 م

• وتكرس جايكو خدماتها في القطاعين العام والخاص باستخدام الآلات المتطورة وبالقوة العاملة الماهرة ذات التدريب العالي الذي يلبي المعايير العالمية، والذي مكّنها من تحقيق معدلات إنجاز عالية على مدى العشر سنوات الماضية.

• وتطرح جايكو ومن خلال الاستثمار المستمر في التطوير وبرنامج منتجات مبتكرة يتم اختبارها بصرامة كجزء من عملية التطوير المستمر للتأكد من أنها تلي المعايير العالمية.

• ولدى جايكو الفهم العميق والمعرفة والمقدرة والموارد التي تمكنها من الاستجابة لاحتياجات المستثمرين والاستشاريين من خلال التصميم المتخصصة والدعم الفني والحلول النموذجية التي تسهم بتحسين البناء المعماري.

ORGANIZATION CHART
(2018-2024)

CEO

Executive Secretary

Operations Department

Technical Department
-Architectural
-Engineering Survey
-Cost Estimation

Production Dept.
-Production Manager
-Production Supervisor
-Production Foreman
-Technicians
-Helpers

Projects
-Project Manager
-Site Engineer
-Site Supervisor
-Site Foreman
-Sie Technicians
-Helpers

Marketing & Sales Department

Customer Service Section

Marketing & Sales Section

Website & Social Media Administration Section

Human Resource Department

Recruitment Section

Training Section

Government Relations Section

Admin. Services Section

Procurement & Business Support

Business Support & Logistic Section

Procurement Section

Warehouse Section

Financial Department

Accounting Section

Business Development Dept.

TQM

Bidding & Contracting

الرقم الموحد : ٧٠٠١٨١٦١٤٤

رقم المنشأة : ٤٠٣٠٢٦١١٠٥

التاريخ : ١٤٣٥/٠٢/٠٩ هـ

شهادة تسجيل الشركة

Company Registration Certificate



وزارة التجارة
Ministry of Commerce

الاسم التجاري للشركة : شركة الاماكن المتطورة المحدودة

نوعها : ذات مسؤولية محدودة

مدة الشركة : : تبدأ من : ١٤٣٥/٠٢/٠٩ هـ وتنتهي في :

مركزها الرئيسي : : هاتف :

الرمز البريدي : ٢١٤٤٣ ص.ب : ٠١٠٩٨٢

النشاط : للاطلاع على بيانات الأنشطة الرجاء مسح الرمز التجاري ملكية الشركة : سعودية

رأس المال : ١,٠٠٠,٠٠٠ ريال سعودي

المديرون : 1	عبدالله علي سعيد آل ملاهي
2	4
3	6
4	8
5	10
6	12
7	14
8	16
9	
10	
11	
12	
13	
14	
15	
16	

سلطات المدير/المديرون : حسب ما نص عليه عقد الشركة

يشهد مكتب السجل التجاري بمدينة : جدة بأنه تم تسجيل الشركة المذكورة أعلاه بمدينة : جدة

وتنتهي صلاحية الشهادات في : ١٤٤٧/٠٢/١٩ هـ بموجب الإيصال رقم : ٢٤٠٨٤٢٩٦٤٨٥٨ وتاريخ : ١٤٤٦/٠٢/٠٤ هـ



To Verify The Information Of This Certificate Visit <http://qr.mc.gov.sa> بممكنم التحقق من صحة هذه الشهادة بالدخول على

+966 11 294 4444 | الرياض 11162 | Kingdom of Saudi Arabia | المملكة العربية السعودية | www.mc.gov.sa MCgovSA @ f t y



السادة/ شركة الاماكن المتطورة المحدودة

نهنكم بدخول عالم الأعمال التجارية وإصدار سجلكم التجاري، ونتطلع أن يساهم هذا السجل في تحقيق تطلعاتكم، وأن يكتب الله لكم التوفيق والنجاح في عملكم التجاري وأن تكون شريكاً في تعزيز اقتصاد المملكة العربية السعودية.
يسرنا إبلاغكم بأن رقم منشآتكم الموحد هو ٧٠٠١٨١٦١٤٤ وقد تم ربطه بالخدمات الحكومية التي ستحتاجها مستقبلاً. وهي على النحو التالي:

الرقم:	رقم سجلكم التجاري للمنشأة	وزارة التجارة Ministry of Commerce
٤٣٠٦١١٠٥	رقم منشآتكم لدى وزارة الموارد البشرية والتنمية الاجتماعية	وزارة الموارد البشرية والتنمية الاجتماعية Ministry of Human Resources Development
١٨٦٨٢٧	تم تسجيل منشآتكم مجاناً لمدة سنة في خدمة واصل التجاري	سجل SPL
١١٠٣٦٥٠٢٢	رقم منشآتكم لدى هيئة الزكاة والضريبة والجمارك	هيئة الزكاة والضريبة والجمارك ZAK, Tax and Customs Authority
٣٠٠٩٩٤٣٧٤٨	رقم منشآتكم لدى المؤسسة العامة للتأمينات الاجتماعية	تحت الإجراء Social Security
١٩٣٢٣١	رقم منشآتكم لدى الغرفة التجارية.	الغرفة التجارية Chamber of Commerce
يوجد أكثر من رخصة	رقم رخصة "بلدية" فورية (في حال اختياركم)	بلدي Bldy



يُتيح تطبيق "نوافذ منشآت" العديد من الخدمات الممكنة لك في عالم الأعمال ومنها الحصول على الإرشاد والاستشارات، تطبيق "نوافذ منشآت" بوابة دخولك إلى عالم الأعمال. <https://www.monshaat.gov.sa/nawafth>



ويمكنك فتح حساب بنكي دون الحاجة إلى أي أختام لمنشأتك

كما جمعنا لك كافة الانظمة واللوائح بلغة بسيطة في دليل التاجر لتمارس عملك التجاري بسهولة mc.gov.sa/trader/guide

شركة الاماكن المتطورة المحدودة

السجل التجاري : 4030261105

رمزك التجاري QR Code

من خلاله يمكنك التحقق المباشر من المعلومات:

- السجل التجاري
- رخصة البلدية
- شهادة السعودية
- برنامج نطاقات
- شهادة الزكاة
- الغرفة التجارية

MCgovSA
www.mc.gov.sa

الرقم الموحد للمنشأة: ٧٠٠١٨١٦١٤٤

رقم السجل: ٤٠٣٠٢٦١١٠٥

التاريخ: ١٤٣٥/٠٢/٠٩ هـ



وزارة التجارة
Ministry of Commerce

رؤية
2030
المملكة العربية السعودية
KINGDOM OF SAUDI ARABIA

ملف الأنشطة

الأنشطة	رمز النشاط	الرقم الموحد للمنشأة
تركيب الزجاج والمراميل للمباني	٤٣٣٠٨١	٧٠٠١٨١٦١٤٤
تركيب زجاج واجهات الابراج	٤٣٣٠٨٢	٧٠٠١٨١٦١٤٤
سبك المعدن غير الحديدية (منتجات تامة الصنع) ، يشمل (الألمنيوم والزنك ... الخ) (النشاط يتطلب الحصول على ترخيص من وزارة الصناعة والثروة المعدنية)	٢٤٣٢١١	٧٠٠١٨١٦١٤٤
سبك المعدن غير الحديدية (منتجات نصف تامة الصنع) يشمل (الألمنيوم والزنك ... الخ) (النشاط يتطلب الحصول على ترخيص من وزارة الصناعة والثروة المعدنية)	٢٤٣٢١٢	٧٠٠١٨١٦١٤٤

الرقم الموحد للمنشأة: ٧٠٠١٨١٦١٤٤

رقم السجل: ٤٠٣٠٢٦١١٠٥

التاريخ: ١٤٣٥/٠٢/٠٩ هـ



وزارة التجارة
Ministry of Commerce

رؤية
2030
المملكة العربية السعودية
KINGDOM OF SAUDI ARABIA

ملف الأنشطة

الاسم التجاري: شركة الامان المتطورة المحدودة

الأنشطة	رمز النشاط	اسم النشاط	المجال العام للأنشطة
الإتشاءات العامة للمباني السكنية	٤١٠٠١٠	الإتشاءات العامة للمباني السكنية	التشييد
الإتشاءات العامة للمباني غير السكنية مثل المدارس والمستشفيات والفنادق ... الخ	٤١٠٠٢١	الإتشاءات العامة للمباني غير السكنية مثل المدارس والمستشفيات والفنادق ... الخ	
الإتشاءات العامة للمباني الحكومية	٤١٠٠٢٣	الإتشاءات العامة للمباني الحكومية	
ترميمات المباني السكنية والخير سكنية	٤١٠٠٤٠	ترميمات المباني السكنية والخير سكنية	
تدديد الأسلاك الكهربائية	٤٣٣١١١	تدديد الأسلاك الكهربائية	
تركيب وصيانة أجهزة ومعدات الإنذار من الحريق (النشاط يتطلب الحصول على ترخيص من الهيئة العليا للأمن الصناعي)	٤٣٣١٣٢	تركيب وصيانة أجهزة ومعدات الإنذار من الحريق (النشاط يتطلب الحصول على ترخيص من الهيئة العليا للأمن الصناعي)	
تركيب أنظمة التبريد وتكييف الهواء وصيانتها واسلحتها	٤٣٣٢٤٠	تركيب أنظمة التبريد وتكييف الهواء وصيانتها واسلحتها	
تدديدات انابيب الحريق وصيانتها واسلحتها	٤٣٣٢٥٣	تدديدات انابيب الحريق وصيانتها واسلحتها	
تركيب وصيانة أجهزة ومعدات الإطفاء (النشاط يتطلب الحصول على ترخيص من الهيئة العليا للأمن الصناعي)	٤٣٣٩٦٣	تركيب وصيانة أجهزة ومعدات الإطفاء (النشاط يتطلب الحصول على ترخيص من الهيئة العليا للأمن الصناعي)	
تصليب المباني	٤٣٣٠١٠	تصليب المباني	
تركيب الابواب والتبانيك وإطارات الابواب (الترشوب) والدرزينات والسلام والمطابخ الخشبية	٤٣٣٠٢١	تركيب الابواب والتبانيك وإطارات الابواب (الترشوب) والدرزينات والسلام والمطابخ الخشبية	
تركيب الابواب والتبانيك وإطارات الابواب (الترشوب) والدرزينات والسلام والمطابخ الامونيوم	٤٣٣٠٢٢	تركيب الابواب والتبانيك وإطارات الابواب (الترشوب) والدرزينات والسلام والمطابخ الامونيوم	
أعمال وتركيب الديكورات المختلفة	٤٣٣٠٦١	أعمال وتركيب الديكورات المختلفة	



عدد الصفحات: ٢ / ٢



عدد الصفحات: ٢ / ١



رؤية
2030
الهيئة العامة للصناعة
KINGDOM OF SAUDI ARABIA

وزارة الصناعة
والثروة المعدنية
Ministry of Industry and Mineral Resources

ترخيص منشأة صناعية

رقم الترخيص الصناعي:	441226097	تاريخ الإصدار:	2022-11-06
تاريخ الانتهاء:	2029-08-25	رمز المنشأة الصناعية:	10012468
رقم الموحد:	7008581857	اسم المنشأة الصناعية:	مصنع شركة الاماكن المتطورة المحدودة للألمنيوم والواجهات
عنوان المنشأة الصناعية:	غير محدد		

اسم السجل التجاري:	مصنع شركة الاماكن المتطورة المحدودة للألمنيوم والواجهات		
عنوان السجل التجاري:	غير محدد		
رقم السجل التجاري:	4030334038	نوع السجل التجاري:	ذات مسؤولية محدودة
رأس المال:	0	رقم السجل التجاري:	4030334038



للاطلاع على تفاصيل الأنشطة الاقتصادية والمنتجات المرخصة، والبيانات التفصيلية، والاشتراطات والمتطلبات؛ يرجى مسح الرمز الإلكتروني

التأسيس

الإنتاج

الإشياء

حالة المنشأة الصناعية:

التأسيس ✓ | الإنتاج ✓ | الإشياء ✓

وزارة الصناعة والثروة المعدنية



بندر بن إبراهيم الخريف

mim.gov.sa

Ministry of Industry and Mineral Resources | Riyadh - Kingdom of Saudi Arabia | 199001 | وزارة الصناعة والثروة المعدنية

صفحة 1 من 2



رؤية
2030
الهيئة العامة للصناعة
KINGDOM OF SAUDI ARABIA

وزارة الصناعة
والثروة المعدنية
Ministry of Industry and Mineral Resources

ترخيص منشأة صناعية

شركاء النجاح..

نهنكم بإصدار الترخيص لمنشآتكم الصناعية، وتطلع إلى أن يسهم في تحقيق تطلعاتكم، وأن يكتب الله لكم التوفيق والنجاح في مسيرتكم المساهمة في تعزيز صناعة وإقتصاد المملكة العربية السعودية، وندعوكم للتعرف على المميزات والمزايا المقدمة للقطاع الصناعي من خلال مسح الرمز الإلكتروني لدليل المميزات الصناعية.



اشتراطات الترخيص

يلتزم المرخص بما يلي:

الأحكام الواردة في قانون (نظام) التنظيم الصناعي الموحد لدول مجلس التعاون لدول الخليج العربية ولائحته التنفيذية.

تحديث بيانات المصنع كل ستة أشهر من خلال موقع الوزارة الإلكتروني، أو عند وجود أي تحديث عليها.

السماح لموظفي الوزارة بدخول المشروع الصناعي والاطلاع على السجلات والمستندات والحسابات، ومراقبة عملية الإنتاج وغير ذلك من نشاطات المشروع.

عدم ممارسة النشاط الصناعي والإنتاج الفعلي إلا بعد اكتمال المشروع الصناعي والحصول على كافة تصاريح السلامة والبيئة للتشغيل، والمتطلبات الأخرى من الجهات المختصة، وبعد ذلك شرطاً لترقية الترخيص الصناعي إلى "الإنتاج".

حالات المنشأة الصناعية في الترخيص الصناعي

التأسيس: تخول حالة "تحت التأسيس" لصاحب المصنع التقدم بطلبات: تخصيص الطاقة، وتخصيص موقع للمشروع، والتصريح البيئي للإنشاء من الجهات المعنية المختصة.

الإشياء: تخول حالة "الإشياء" لصاحب المصنع التقدم بطلب الإعفاءات الجمركية للآلات والمعدات وقطع الغيار، وأي مزايا أو إعفاءات أخرى أقرتها الوزارة أو اتفق عليها في إطار مجلس التعاون، وفق الاشتراطات النظامية.

الإنتاج: تخول حالة "الإنتاج" لصاحب المصنع البدء بممارسة النشاط والإنتاج الفعلي، والتقدم بطلب الإعفاءات الجمركية على مدخلات الإنتاج، وأي مزايا أو إعفاءات أخرى أقرتها الوزارة أو اتفق عليها في إطار مجلس التعاون، وفق الاشتراطات النظامية.

مركز تواصل الشركاء

199001 | info@mim.gov.sa | mim.gov.sa | Call_199001

mim.gov.sa

Ministry of Industry and Mineral Resources | Riyadh - Kingdom of Saudi Arabia | 199001 | وزارة الصناعة والثروة المعدنية

صفحة 1 من 2

شهادة إشترك		Membership	
نشهد بأن		This is to certify that	
شركة الاماكن المتطورة المحدودة			
.ALamakin Development Co. Ltd			
عضو في الغرفة التجارية Is a member in the chamber			
Certificate Date	28/08/2024 - 24/02/1446	تاريخ طباعة الشهادة	
Date of Membership	-	تاريخ الاشتراك	
Date of Expiry	13/08/2025 - 19/02/1447	تاريخ الانتهاء	
Subscription Status	فعال	حالة الاشتراك	
NUN	7001816144	رقم المنشأة الموحد	
Membership No	193231	رقم الإشتراك	
Membership Degree	الثالثة	درجة الإشتراك	
Commercial Record/ License	4030261105	الرخصة / السجل التجاري	
P. O. Box	10982	صندوق البريد	
 التوقيع محمد أحمد العطاس مدير إدارة شؤون المشتركين			



التاريخ
الموافق
٠٩/١١/٢٠٢٣
رمز الشهادة
٥٨٧٧٩٨٩٤

شهادة

إسم المنشأة: مصنع شركة الامان المتطورة المحدودة للألمنيوم والواجهات
ص.ب: ٨٩١٠ جدة ٢٣٨١٤
السعودية
رقم الإشتراك: ٦٠١١٦٢٥٧١
رقم السجل التجاري: ٤٠٣٠٣٣٤٠٣٨

مصدره:

عدد المشتركين السعوديين	رقما	كتابة
عدد المشتركين غير السعوديين	٣٨	ثمانية و ثلاثون مشتركا
المجموع	٨٥	خمسة و ثمانون مشتركا
	١٢٣	مائة و ثلاثة و عشرون مشتركا

تشهد المؤسسة العامة للتأمينات الاجتماعية بأن المنشأة المذكورة أعلاه قد أوفت بالالتزامات تجاه المؤسسة وفق البيانات المقدمة منها حتى تاريخ إصدار هذه الشهادة ، والتي تم منحها لتقدمها لأية جهة تطلبها ، وهي صالحة لجميع الأغراض التي نص عليها نظام التأمينات الاجتماعية في المادة (١٩/٦) منه.



هذه الشهادة سارية المفعول حتى ١٤٤٥/٠٥/٢٤ هـ.
يلزم التحقق من صحة وصلاحيته الشهادة عبر زيارة الرابط
أدناه في الموقع الإلكتروني للمؤسسة العامة للتأمينات الاجتماعية
أو عن طريق استخدام
الرمز المعرف التالي :

www.gosi.gov.sa/vc

(الشهادة معتمدة من صاحب الصلاحية ولا تحتاج إلى توقيع أو ختم)

www.gosi.gov.sa
800 1243344



تعد هذه الشهادة من الوثائق الإلكترونية الحكومية الرسمية ، ويحظر قطعاً تقليدها أو إدخال أي تعديلات عليها سواء بالإضافة أو الحذف أو التغيير في بياناتها أو غير ذلك من أنواع التعديل ، وتعد الشهادة لاغية إذا شابهها شيء من ذلك ، كما تعرض صاحبها للملاحقة النظامية أمام الجهات المختصة بالإضافة إلى مايفرضه نظام التأمينات الاجتماعية من عقوبات ، ولإيجوز تداول الشهادة إلا في الأغراض التي أصدرت لأجلها وفقاً لأحكام نظام التأمينات الاجتماعية ، والمؤسسة العامة للتأمينات الاجتماعية غير مسؤولة عن أي آثار أخرى مترتبة قبل الغير عن الشهادة وغير مسؤولة عن أي عملية تزوير أو تعديل تتم على البيانات الواردة فيها .



التاريخ
الموافق
٠٩/١١/٢٠٢٣
رمز الشهادة
٥٨٧٧٩٨٩٤

شهادة

إسم المنشأة: شركة الامان المتطورة المحدودة
ص.ب: ١٠٩٨٢ جدة ٢١٤٤٣
السعودية
رقم الإشتراك: ٥٠٧٨٢٢٩٩١
رقم السجل التجاري: ٤٠٣٠٢٦١١٠٥

مصدره:

عدد المشتركين السعوديين	رقما	كتابة
عدد المشتركين غير السعوديين	٦	ستة مشتركين
المجموع	٢١	واحد و عشرون مشتركا
	٢٧	سبعة و عشرون مشتركا

تشهد المؤسسة العامة للتأمينات الاجتماعية بأن المنشأة المذكورة أعلاه قد أوفت بالالتزامات تجاه المؤسسة وفق البيانات المقدمة منها حتى تاريخ إصدار هذه الشهادة ، والتي تم منحها لتقدمها لأية جهة تطلبها ، وهي صالحة لجميع الأغراض التي نص عليها نظام التأمينات الاجتماعية في المادة (١٩/٦) منه.



هذه الشهادة سارية المفعول حتى ١٤٤٥/٠٥/٢٤ هـ.
يلزم التحقق من صحة وصلاحيته الشهادة عبر زيارة الرابط
أدناه في الموقع الإلكتروني للمؤسسة العامة للتأمينات الاجتماعية
أو عن طريق استخدام
الرمز المعرف التالي :

www.gosi.gov.sa/vc

(الشهادة معتمدة من صاحب الصلاحية ولا تحتاج إلى توقيع أو ختم)

www.gosi.gov.sa
800 1243344



تعد هذه الشهادة من الوثائق الإلكترونية الحكومية الرسمية ، ويحظر قطعاً تقليدها أو إدخال أي تعديلات عليها سواء بالإضافة أو الحذف أو التغيير في بياناتها أو غير ذلك من أنواع التعديل ، وتعد الشهادة لاغية إذا شابهها شيء من ذلك ، كما تعرض صاحبها للملاحقة النظامية أمام الجهات المختصة بالإضافة إلى مايفرضه نظام التأمينات الاجتماعية من عقوبات ، ولإيجوز تداول الشهادة إلا في الأغراض التي أصدرت لأجلها وفقاً لأحكام نظام التأمينات الاجتماعية ، والمؤسسة العامة للتأمينات الاجتماعية غير مسؤولة عن أي آثار أخرى مترتبة قبل الغير عن الشهادة وغير مسؤولة عن أي عملية تزوير أو تعديل تتم على البيانات الواردة فيها .

ننهادة



100171000114550

تاريخ الترخيص : ١٤٣٩/٠٢/٢٣ هـ
الرقم المميز : ٣٠٠٩٩٤٣٧٤٨



الهيئة العامة للزكاة والدخل
GENERAL AUTHORITY OF ZAKAT & TAX



المملكة العربية السعودية
الهيئة العامة للزكاة والدخل
GENERAL AUTHORITY OF ZAKAT & TAX
(١٨٥)

شهادة
CERTIFICATE

شهادة تسجيل في ضريبة القيمة المضافة
VAT registration certificate

تشهد الهيئة العامة للزكاة والدخل بأن المكلف : شركة الأمان المتطورة المحدودة
مسجل في ضريبة القيمة المضافة بتاريخ : ١٤٣٩/٠٢/٢٣ هـ ، وتحمل الرقم الضريبي : ٣٠٠٩٩٤٣٧٤٨٠٠٠٠٣

عنوان المركز الرئيسي :
المدينة : جدة الحي : المحمدية
صندوق البريد : الرمز البريدي : ٢٣٦٢٥
الهاتف : ٠٠٩٦٦٥٥٦٧٧٢١٠

الهيئة العامة للزكاة والدخل



هذه الوثيقة مرسله من النظام الآلي ولا تحتاج إلى توقيع



1032434992



هيئة الزكاة والضريبة والجمارك
Zakat, Tax and Customs Authority

المملكة العربية السعودية
Kingdom of Saudi Arabia

TIN ٣٠٠٩٤٣٧٤٨ الرقم المميز

Certificate No. ١٠٣٢٤٣٤٩٩٢ رقم الشهادة

Issue Date ١٤٤٦/٠٢/٠٩ تاريخ الاصدار

قائمة فروع المكلف

List of Taxpayer Branches

المدينة City	إسم الفرع Branch Name	رقم سجل تجاري / رخصة / عقد CR/License/Contact Number
جدة Jeddah	فرع شركة الاماكن المتطورة المحدودة	٤٠٣٠٣٣٤٠٣٨

zatca.gov.sa 19993 @zatca_sa



هذه الوثيقة مستخرجة من النظام الآلي ولا تحتاج إلى توقيع
ولا يعتد بهذه الشهادة إلا بعد التحقق من موقع الهيئة
www.zatca.gov.sa



1032434992



هيئة الزكاة والضريبة والجمارك
Zakat, Tax and Customs Authority

المملكة العربية السعودية
Kingdom of Saudi Arabia

TIN ٣٠٠٩٤٣٧٤٨ الرقم المميز

Certificate No. ١٠٣٢٤٣٤٩٩٢ رقم الشهادة

Issue Date ١٤٤٦/٠٢/٠٩ تاريخ الاصدار

شهادة

Certificate

The Zakat, Tax and Customs Authority certifies that the Taxpayer

تشهد هيئة الزكاة والضريبة والجمارك أن المكلف /

شركة الاماكن المتطورة المحدودة

Entity Unified No. /ID No. ٧٠٠١٨١٦١٤٤

Commercial Registration/License/Contract No ٤٠٣٠٣١١٠٠

الرقم الموحد للمنشأة / رقم هوية

سجل تجاري / رخصة / عقد رقم

Has submitted his tax return for the period ending on 31/12/2023 AD, and he was granted the certificate to complete all his transactions including the payment of the final amount due on the contract.

The Certificate is valid until 02/11/1446 AH corresponding to 30/04/2025 AD

(The second of Dhu al-Qi' dah one thousand four hundred forty-six Hijri)

قدم إقراره عن الفترة المنتهية في ١٤٤٥/٠٦/١٨ هـ ، وقد منح هذه الشهادة لإنهاء جميع معاملاته بما في ذلك صرف مستحقاته النهائية عن العقود.

يسري مفعول هذه الشهادة حتى تاريخ ١٤٤٦/١١/٠٢ هـ الموافق ٢٠٢٥/٠٤/٣٠ م

(الثاني من ذو القعدة ألف و أربعمائة و ستة و أربعون هجري)

لا يعتد بهذه الشهادة إلا بعد التحقق من موقع الهيئة الإلكتروني: www.zatca.gov.sa

This certificate is not valid until verified by the Authority's Website: www.zatca.gov.sa

zatca.gov.sa 19993 @zatca_sa



هذه الوثيقة مستخرجة من النظام الآلي ولا تحتاج إلى توقيع
ولا يعتد بهذه الشهادة إلا بعد التحقق من موقع الهيئة
www.zatca.gov.sa



JYCO FACTORY PROPOSED DESIGN



شركة الأماكن المتطورة المحدودة
AL AMAKIN DEVELOPMENT COMPANY LTD

جايكو
JYCO

Proof Number	1061539470	رقم الإثبات
Original Date	5/2/2025	تاريخ الإصدار
Expiration Date	4/8/2025	تاريخ الانتهاء



إثبات عنوان Address Proof

Address Holder Details

بيانات صاحب العنوان

Name	مصنع شركة الاماكن المتطورة المحدودة للألمنيوم والواجهات	الاسم
Customer Acc.	3 1 3 2 3 7 1 7 5 4 1	رقم الحساب
Reg. Date	17/10/2022	تاريخ التسجيل

Address Details

تفاصيل العنوان

Short Address	J N I A 3 1 8 6	العنوان المختصر
Building No.	3 1 8 6	رقم المبنى
Street	Jeddah 27	الشارع
Secondary No.	7 1 4 1	الرقم الفرعي
District	3rd Industrial City	الحي
Postal Code	2 2 7 7 2	الرمز البريدي
City	JEDDAH	المدينة
	جدة	
	Kingdom of Saudi Arabia	المملكة العربية السعودية



للتحقق To Verify

<https://proof.address.gov.sa/VerifyProofNA.aspx>

تم إصدار هذا الإثبات إلكترونياً ولا يتطلب التوقيع عليه

تم إصدار هذا الإثبات بناءً على طلب الموضح أعلاه، ويحظر قطعياً تقليده أو إدخال أي تعديلات عليه سواء بالإضافة أو الحذف، وبعد الإثبات لانغيا إذا شابه شيء من ذلك، كما يعرض صاحبه للمساءلة القانونية.

This proof has been issued electronically and does not require a signature

This proof has been issued upon the request of the above-named, and it is absolutely prohibited to imitate it or make any modifications to it, whether by addition or deletion, and the proof is considered void if it is marred by something, and its owner is subject to legal accountability.

19992 <https://splonline.com.sa/ar/national-address-1/>

Proof Number	1058707091	رقم الإثبات
Original Date	3/12/2024	تاريخ الإصدار
Expiration Date	1/6/2025	تاريخ الانتهاء



إثبات عنوان Address Proof

Address Holder Details

بيانات صاحب العنوان

Name	شركة الاماكن المتطورة المحدودة	الاسم
Customer Acc.	1 2 1 6 0 1 1 2 7	رقم الحساب
Reg. Date	23/3/2014	تاريخ التسجيل

Address Details

تفاصيل العنوان

Short Address	J H Y C 4 4 9 9	العنوان المختصر
Building No.	4 4 9 9	رقم المبنى
Street	Prince Naif Ibn Abdulaziz	الشارع
Secondary No.	8 9 1 0	الرقم الفرعي
District	Ash Sheraa Dist.	الحي
Postal Code	2 3 8 1 4	الرمز البريدي
City	JEDDAH	المدينة
	جدة	
	Kingdom of Saudi Arabia	المملكة العربية السعودية



للتحقق To Verify

<https://proof.address.gov.sa/VerifyProofNA.aspx>

تم إصدار هذا الإثبات إلكترونياً ولا يتطلب التوقيع عليه

تم إصدار هذا الإثبات بناءً على طلب الموضح أعلاه، ويحظر قطعياً تقليده أو إدخال أي تعديلات عليه سواء بالإضافة أو الحذف، وبعد الإثبات لانغيا إذا شابه شيء من ذلك، كما يعرض صاحبه للمساءلة القانونية.

This proof has been issued electronically and does not require a signature

This proof has been issued upon the request of the above-named, and it is absolutely prohibited to imitate it or make any modifications to it, whether by addition or deletion, and the proof is considered void if it is marred by something, and its owner is subject to legal accountability.

19992 <https://splonline.com.sa/ar/national-address-1/>



ماكينة تجميع الالمنيوم الأتوماتيكية الرباعية

CNC 4 Corners Crimping Machine



ماكينة لف الألواح المعدنية (ألومنيوم, استانلس استيل وحديد)

Metal Sheets Rolling Machine (Aluminum, S. Steel & Steel)



ماكينة تجهيز وثقب زوايا التركيب المعدنية

Steel Brackets Punching & Notching (Slut Holes)



ماكينة تجهيز وثني ألواح الالمنيوم والحديد المعدنية

CNC Aluminum & Steel Sheets Bending Machine



ماكينة معالجة وثقب قطاعات الالمنيوم الأتوماتيكية (الواجهات الزجاجية)

CNC 3 Axes Machining Center (C.W)



ماكينة قص زوايا الالمنيوم الأتوماتيكية
Single Head Auto feeding Cutting Machine



ماكينة قص الالمنيوم الأتوماتيكية المزدوجة
NC Double Head Cutting Machine



ماكينة معالجة وثقب قطاعات الالمنيوم الأتوماتيكية (الأبواب والنوافذ)

CNC 4 Axes Machining Center (Doors & Windows)



خط تصنيع ألواح التغطية الألومنيوم

ALUMINIUM COMPOSITE PANELS CLADDING
FABRICATION VERTICAL CNC



خط تصنيع ألواح التغطية الألومنيوم

ALUMINIUM COMPOSITE PANELS CLADDING
FABRICATION HORIZONTAL CNC



خط تصنيع ألواح التغطية الألومنيوم

ALUMINIUM COMPOSITE PANELS CLADDING
FABRICATION AREA



خط الحقن بالسيليكون
SILICON BONDING LINE



ماكينة الحقن بالسيليكون
SILICON BONDING MACHINE



ماكينة الحقن بالسيليكون
SILICON BONDING MACHINE

Production & Installation Average Capacity

S. No.	Scope of Work	Fabrecaion				Installation			
		Qty. Per Shift	Unit	Per Month	Per Year	Qty. Per Shift	Unit	Per Month	Per Year
1	Curtain Wall (Silicone) Curtain Wall (Structural) Curtain Wall (Conventional)	200	M ²	200 M ² X 26 Days 5200 M ²	5200 M ² X 12 Months 62400 M ²	180 - 220	M ²	Average 170 M ² X 26Days 4420 M ²	Average 4420 M ² X 12Months 53020
2	ACP Cladding	200	M ²	200 M ² X 26 Days 5200 M ²	5200 M ² X 12 Months 62400 M ²	110 - 160	M ²	Average 135 M ² X 26Days 3510 M ²	Average 3510 M ² X 12Months 42120
3	Aluminium Doors	75	M ²	75 M ² X 26 Days 1950 M ²	1950 M ² X 12 Months 23400 M ²	85	M ²	85 M ² X 26Days 2210 M ²	Average 2210 M ² X 12Months 26520
4	Aluminium Windows	170	M ²	170 M ² X 26 Days 4420 M ²	4420 M ² X 12 Months 53040 M ²	155	M ²	155 M ² X 26Days 4030 M ²	4030 M ² X 12Months 48360
5	Aluminium Skylights	50	M ²	50 M ² X 26 Days 1300 M ²	1300 M ² X 12 Months 15800 M ²	45	M ²	45 M ² X 26Days 1170 M ²	1170 M ² X 12Months 14040
6	Aluminium Handrail	40	M ²	40 M ² X 26 Days 1040 M ²	1040 M ² X 12 Months 12480 M ²	40	M ²	40 M ² X 26Days 1040 M ²	1040 M ² X 12Months 12480
7	Frameless Glass (U- Channel)					100	M ²	100 M ² X 26Days 2600 M ²	2600 M ² X 12Months 31200
	Frameless Glass (Spider Fittings)					65	M ²	65 M ² X 26Days 1690 M ²	1690 M ² X 12Months 20280

General Remarks:

- 1-100% of JYCO's manpower are on JYCO's official Sponsorship.
- 2-The manpower can be easily increased due to the excellent Saudization Standing.
- 3-Eight (08) hours shift are applied when required.
- 4-Fabrication and installation capacity can be increased depending upon site condition and client's priorities.

JYCO - Al Amakin Development Company Ltd.

LISTS OF MACHINE (JYCO FACTORY)

MACHINE DESCRIPTION	APPLICATION	BRAND/MODEL	ORIGIN	YEAR OF MANUFACTURE	REMARKS
ALUM. SECTION					
1 FILM WRAPPING MACHINE	MACHINE FOR APPLICATION OF PROTECTIVE FILM ON ALUMINIUM PROFILES.	EMMEGI / DUAL SKIN	ITALY	2011	MAX. FILM COATING WIDTH = 250mm, HEIGHT=120 & THICKNESS = 20mm.
2 NC DOUBLE-HEAD CUTTING MACHINE	IDEAL FOR CUTTING ALUMINIUM BARS IN VARIOUS THICKNESS AND AT DIFFERENT ANGLES & WITH AUTOMATIC TRANVERSING OF THE MOVING CUTTING HEAD.	EMMEGI / PRECISION OR CLASSIC MAGIC	ITALY	2008	CUTTING CAPACITY = 5000mm. & CUTTING ANGLES WITH BLADE 500mm. FROM 22 °30' (EXTERNAL) TO 90°, FOR MORE THAN 5000mm. ONLY ONE SIDE CUTTING.
3 CNC WORK CENTER MACHINE	MACHINING CENTRE CNC WITH 3 CONTROLLED AXES, USED FOR WORKING BARS OR ALUMINIUM, LIGHT ALLOYS IN GENERAL & STEEL PIECES UP TO 2mm.	EMMEGI / PHANTOMATIC COMET T5	ITALY	2010	MAX LENGTH = 7700mm. OR TWO INDEPENDENT WORK AREAS WITH PIECE LOAD/LOAD WHILE MACHINE IS WORKING
4 CNC WORK CENTER MACHINE	MACHINING CENTRE CNC WITH 4 CONTROLLED AXES, USED FOR WORKING BARS OR ALUMINIUM, LIGHT ALLOYS IN GENERAL & STEEL PIECES UP TO 2mm.	EMMEGI / PHANTOMATIC X4	ITALY	2011	MAX. LENGTH = 4000mm. LONG. THE 4TH CN AXIS ALLOWS THE ELECTRO SPINDLE TO CONTINUOUSLY ROTATE TO FROM 0° TO 180° TO PERFORM THE WORK ON THE PROFILE EDGE.
5 SINGLE HEAD TRIMMING MACHINE	SINGLE HEAD RISING BLADE TRIMMING MACHINE, FOR EXTRUDED PROFILES AND FLAT SHEETS MADE OF ALUMINIUM.	EMMEGI / RIFILA 350	ITALY	2014	MAX. TRIMMING HEIGHT 120mm.
6 CORNER CRIMPING MACHINE	PNEUMATIC CRIMPING MACHINE FOR CLOSING CORNERS OF ALUMINIUM PROFILES FOR DOORS & WINDOWS AND FACADES.	TRE C / CF 100	ITALY	1999	MIN. CRIMPING FRAME SIZE = 250X250mm
7 CNC 4 CORNER CRIMPING MACHINE	CRIMPING MACHINE FOR PERFORMING ASSEMBLY FOUR 45 °CUT TO MAKE A FRAMES OR PANELS WITH THE ANGLES. CAN MAKE 4 CORNERS AT ONE TIME.	FOSHAN KING SKY / KS-4M0806S	CHINA	2012	MIN. CRIMPING FRAME SIZE = 510X510mm & MAX. CRIMPING FRAME SIZE = 3000X1800mm
8 CNC SINGLE HEAD CUTTING-OFF MACHINE	RISING BLADE CUTTING-OFF MACHINE WITH AUTOMATIC CYCLE FOR 90° CUTTING, EQUIPPED WITH BAR FEEDER. FOR CRIMPING PROFILES & ALUM. ACCESSORIES IN BAR)	FOSHAN KING SKY / KS J8S171	CHINA	2012	CUTTING LENGTH : 5~1200mm. & CUTTING SIZE = 150 X 230mm.
9 ASSY WORK BENCH	SUITABLE FOR ANY FITTING AND ASSEMBLY OPERATION OF DOOR AND WINDOW FRAMES. ITS SLIDING AND EXTENDABLE WORK SURFACES ENABLE FRAMES OF ALL SIZES AND LARGE STYLES IN GENERAL TO BE HANDLED UNDER CONDITIONS OF ABSOLUTE SAFETY.	EMMEGI / ACCA-XL	ITALY	2010	WIDTH OF CONTACT SURFACE = 2000 X 4000

ALUM. CLADDING SECTION					
10 CNC VERTICAL CLADDING MACHINE	THE VERTICAL MACHINING CENTRE IS ABLE TO TRANSFORM DIFFERENT TYPES OF MATERIALS SUCH AS COMPOSITE ALUMINIUM, ALUMINIUM PANELS, ALUMINIUM HONEYCOMB, FIBRECEMENT ETC. SPEED, HIGH PRODUCTIVITY, RELIABILITY MAKE A REFERENCE IN THE A CONSTRUCTION FIELD AND ARCHITECTURAL CLADDING.	CASADEI / ALU RANGER 5016	ITALY	2010	WORKING CAPACITY = X5000 - Y1600 - Z90mm.
11 CNC HORIZONTAL CLADDING MACHINE	THE HORIZONTAL MACHINING CENTRE IS ABLE TO TRANSFORM DIFFERENT TYPES OF MAT'L (SAME FUNCTION OF VERTICAL CLADDING MCHINE)	HOLY TEK / HKDMT-3	TAIWAN	2014	WORKING CAPACITY = X6000 - Y 1600
GLASS SECTION					
12 SILICONE EXTRUDER MACHINE	MANUAL APPLICATION OF ONE OR TWO COMPONENT SEALANT FOR INSULATING GLASS & GLASS BONDING	LISEC MASCHINENBAU / TAL 60SI/N & 60PU/N with KHB Freezer	ITALY		TWO COMPONENT SEALANT
13 SILICONE EXTRUDER MACHINE	MANUAL APPLICATION OF ONE OR TWO COMPONENT SEALANT FOR INSULATING GLASS & GLASS BONDING	ECOSTAR 250 REINHARDT-TECHNICK	GERMANY		TWO COMPONENT SEALANT
STEEL SECTION					
14 CNC FOUR ROLLER FLAT METAL BENDING MACHINE	FOR BENDING ALUMINIUM COMPOSITE PANEL, ALUMINIUM, STEEL & STAINLESS STEEL SHEET.	FOSHAN KING SKY / KSWB4035S	CHINA	2012	MAX. BENDING THICKNESS : 5~15mm. & MAX. LENGTH = 4200mm.
15 NC SECTION BENDING MACHINE	SUITABLE FOR BENDING WIDE VARIETY OF PRODUCTS IN THE FIELD SUCH AS TUBES, FLAT, ANGLE, I BEAMS AND SPECIAL PROFILES (ALUMINIUM PROFILE)	SAF CURVATRICI / DS 120	ITALY	2008	MAX. HEIGHT = 120mm.
16 CNC PRESS BREAK MACHINE	FOR BENDING SHEET AND PLATE MATERIAL SUCH AS ALUM., STAINLESS & STEEL METAL SHEET.	ERMAKSAN / CNCHAP-3100	TURKEY	2011	CAP. 200 TONS.& LENGTH = 3100 mm..
17 CNC CUTTING / SHEARING MACHINE	CUTTING FOR DIFFERENT TYPE OF MATERIALS SUCH AS ALUMINIUM COMPOSITE CLADDING, ALUMINIUM, STEEL & STAINLESS STEEL SHEET.	ERMAKSAN / HGD 3100	TURKEY	2011	MAX. CUTTING THICKNESS = 10mm. & LENGTH = 3100mm.
18 PUNCHING MACHINE	PUNCHING (HOLE & SLOTTED HOLE), SHEARING & NOTCHING	SAHINLER / HKM 85	TURKEY	2011	MAX. THICKNESS = 12mm.
19 WELDING MACHINE - TIG & STICK	FOR WELDING ALUMINIUM, STEEL & STAINLESS STEEL	MILLER / SYNCROWAVE 250 DX	USA		
20 LATHE MACHINE	FOR CUTTING, TURNING, DRILLING, FACING & ETC. (TOOL & DIE MAKING)	MAC - LT822506	CHINA	2012	L = 2000mm.



شركة الأماكن المتطورة المحدودة
AL AMAKIN DEVELOPMENT COMPANY LTD

جاىكو
JYCO

شركاؤنا
OUR PARTNERS





شركة الأماكن المتطورة المحدودة
AL AMAKIN DEVELOPMENT COMPANY LTD

جاىكو
JYCO

نطاق الاعمال SCOPE OF WORK

- **JYCO** SCOPE OF WORKS INCLUDES DESIGN, FABRICATION, INSTALLATION & TECHNICAL SOLUTIONS IN THE FIELD OF ALUMINUM & GLASS ARCHITECTURAL CLADDING BY HIGHLY TRAINED & SKILLED PROFESSIONALS SUPPORTED BY THE LATEST TECHNICS, MACHINERIES & INDUSTRIAL EQUIPMENTS:

- Curtain Walls
- Sky Lights
- Aluminum Doors
- Aluminum Windows
- Frameless Glass
- Spider System
- Stainless Steel Works
- Aluminum Mashrabiya
- Aluminum Composite Panels (ACP)
- Metal and Glass Canopies

يشمل نطاق أعمال جايكو التصميم و التصنيع و التركيب وتقديم الحلول الفنية في مجال تغطية الألومنيوم والزجاج المعمارية بقوى عاملة من المحترفين ذوي خبرات وقدرات متميزة وبأحدث التقنيات والآلات والتجهيزات الصناعية:

- الواجهات الزجاجية
- القباب الزجاجية
- أبواب الألومنيوم
- نوافذ الألومنيوم
- الزجاج ذاتي التثبيت
- نظام التثبيت العنكبوتي
- أعمال الستانلس ستيل
- مشربيات الألومنيوم
- ألواح تغطية الألومنيوم
- المظلات المعدنية والزجاجية

SCOPE OF WORKS

✓ Curtain Walls Systems

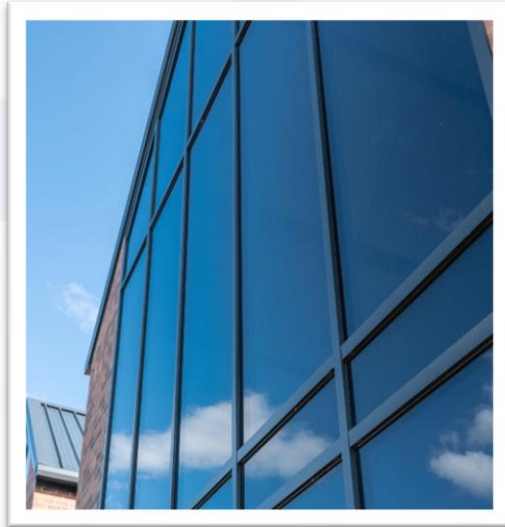

External View

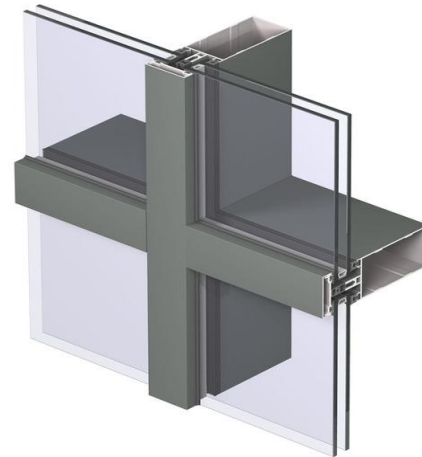

Sample Shape



CW Sample Elements

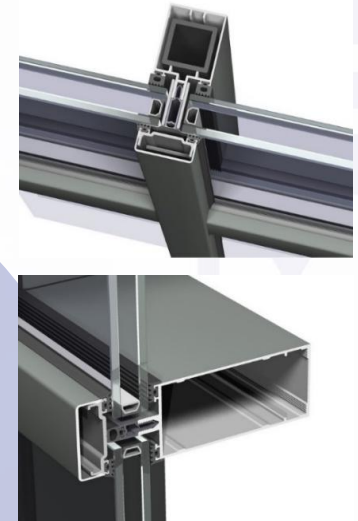

3D Detailed View

✓ Structural Glazing Systems

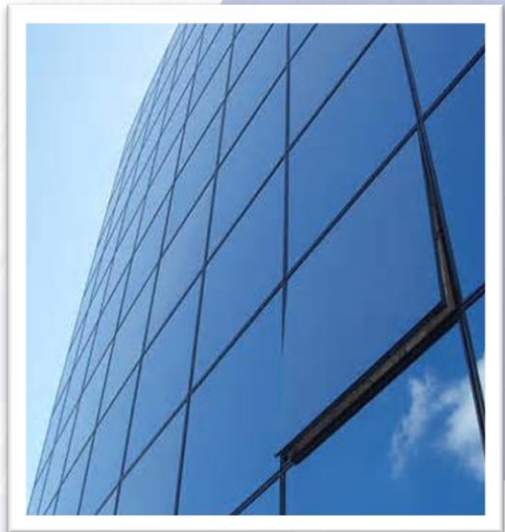

External View

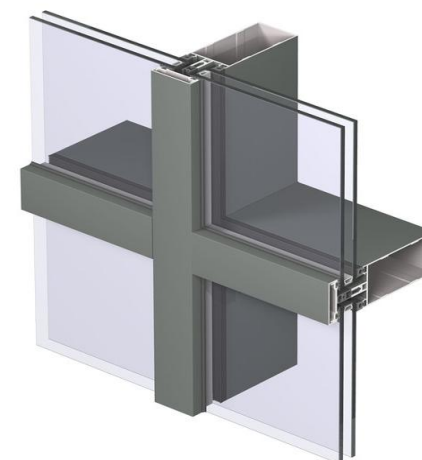

Sample Shape



SG Sample Elements



3D Detailed View

SCOPE OF WORKS

✓ Slim Curtain Walls Systems

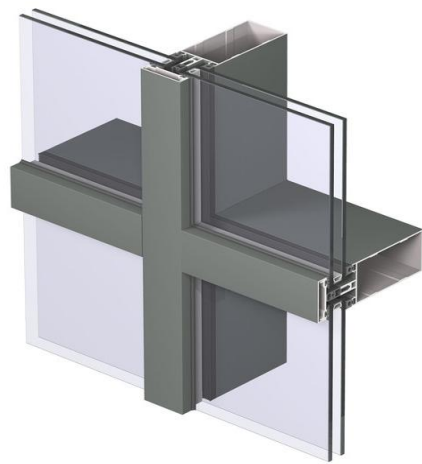

Sample Shape

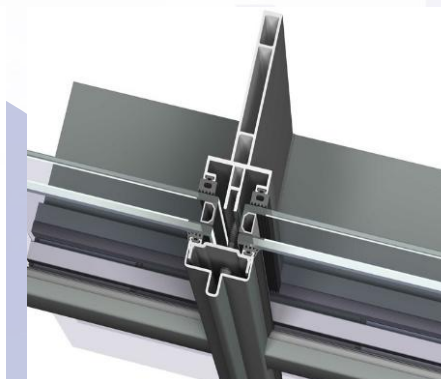
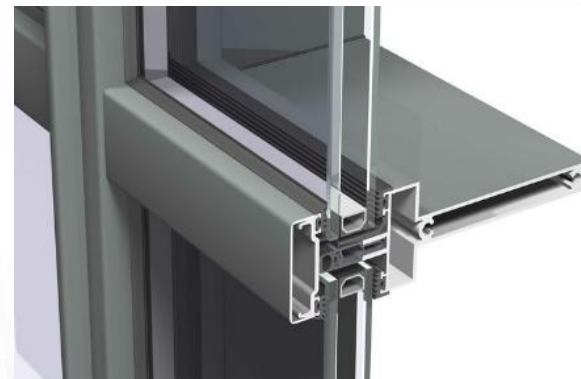

3D Detailed View



Internal View

SCOPE OF WORKS

✓ Curtain Walls Systems

With sun breaker cover- Horizontal

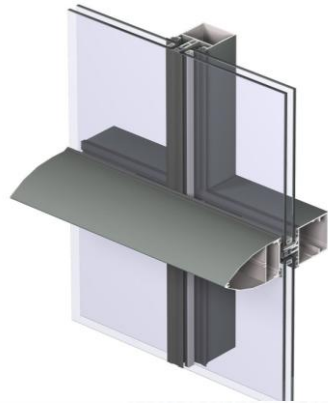

Sample Shape

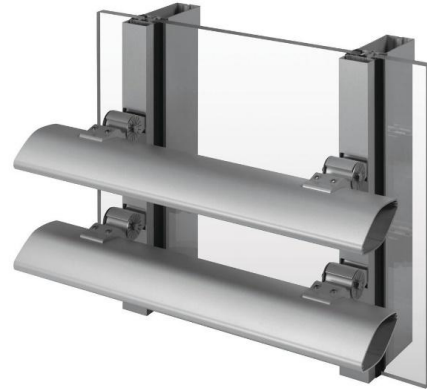

Horizontal Sun Breaker Sample



3D Detailed View

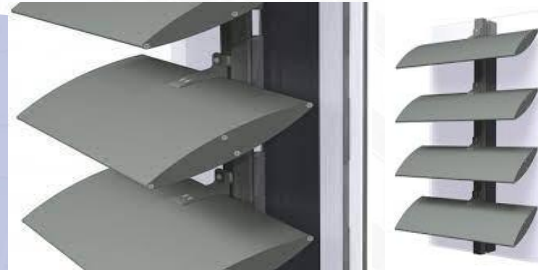

✓ Curtain Walls Systems

With sun breaker cover- Vertical



Vertical Sun Breaker Sample



External View

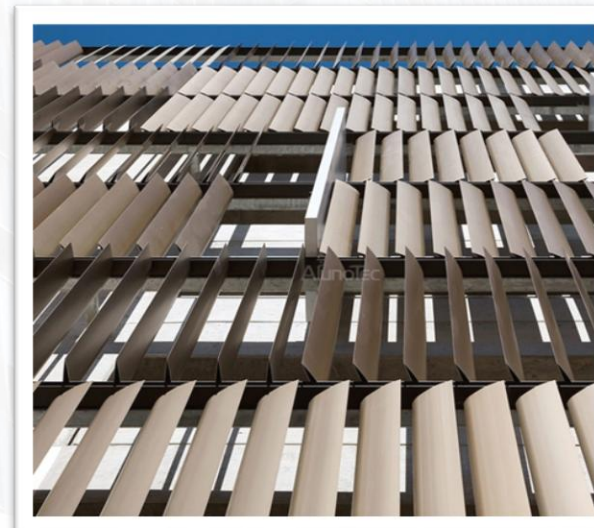
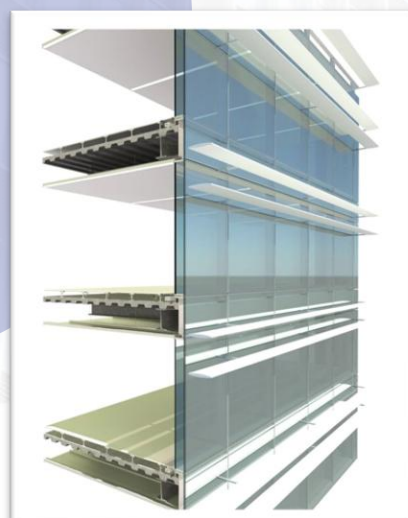

External View



✓ Aluminium Louver (Tubes & Shaped Extruded Profiles)

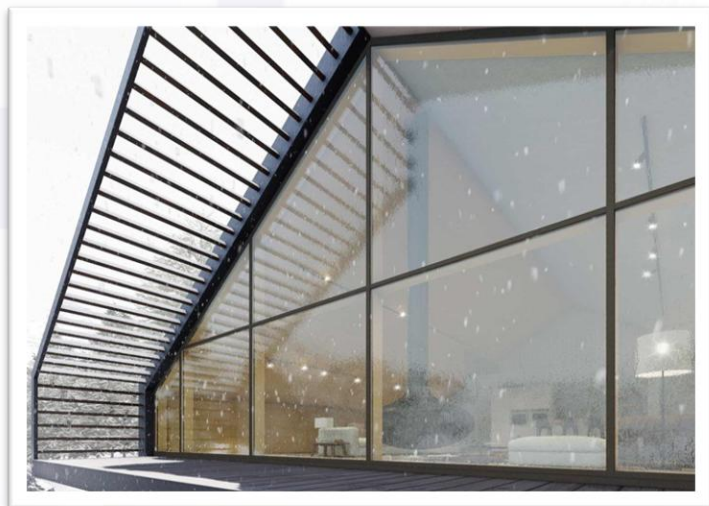

External View

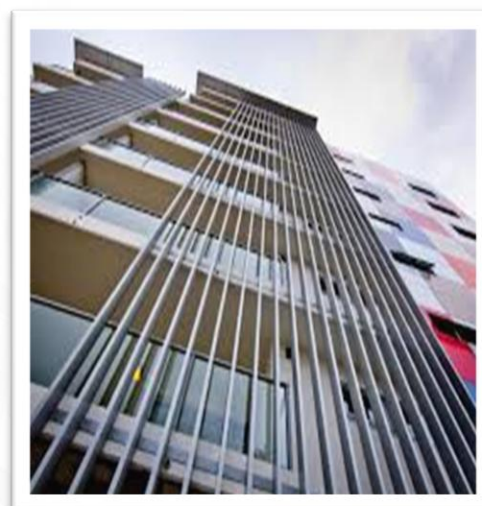

External View



Wooden Finish Aluminium Louver



Aluminium Louver

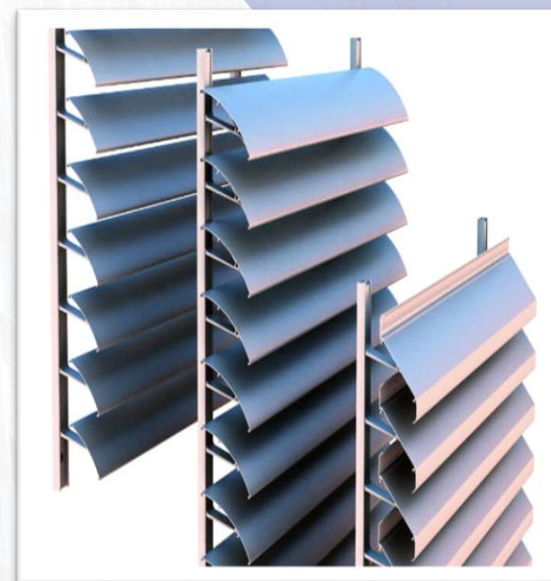
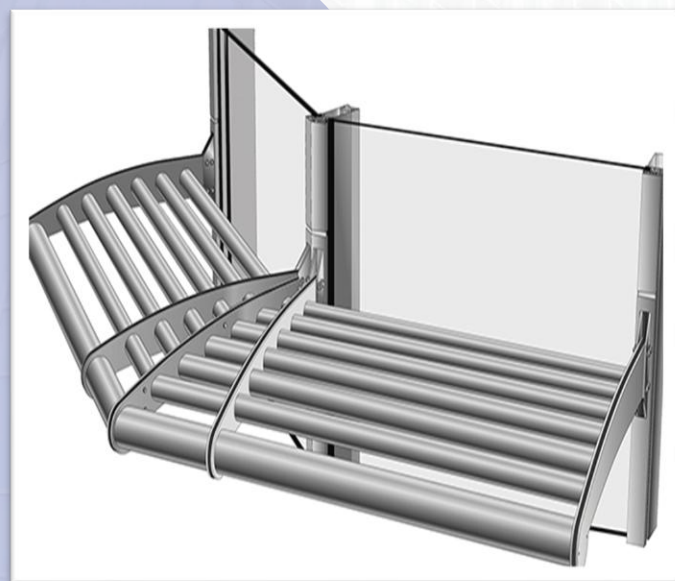

Colored Aluminium Louver

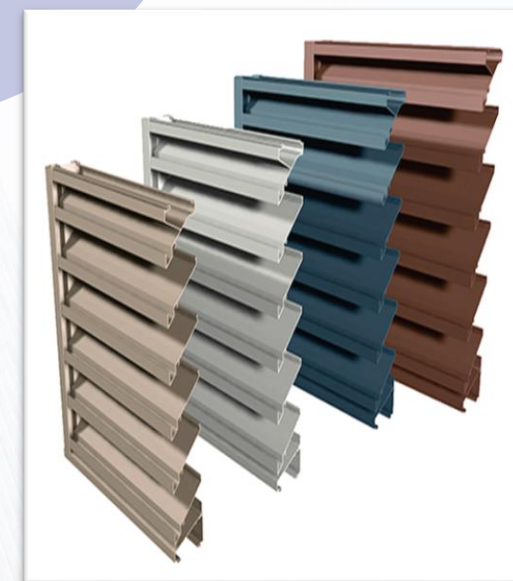

✓ Aluminium Sliding Doors Slim Profile for Big Openings



Slim Sliding Opening – External View



Slim Sliding Opening – Internal View



Slim Sliding Corner Opening – External View

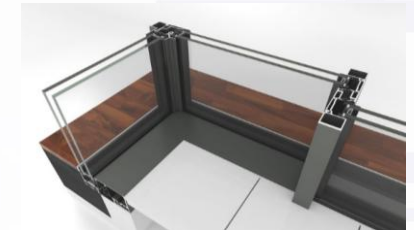

Slim Corner- 3D Detail

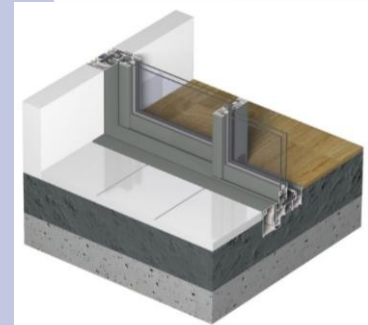

Slim Sliding- 3D Detail

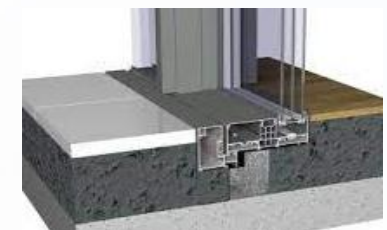

Slim Sliding- Imbedded- 3D Detail

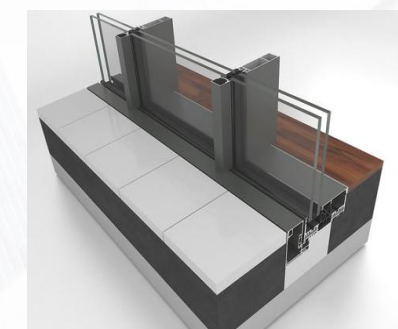

Imbedded Bottom
Alu. Profile

Drainage Pipe
Gutter Profile

Slim Sliding- Imbedded- 3D Detail

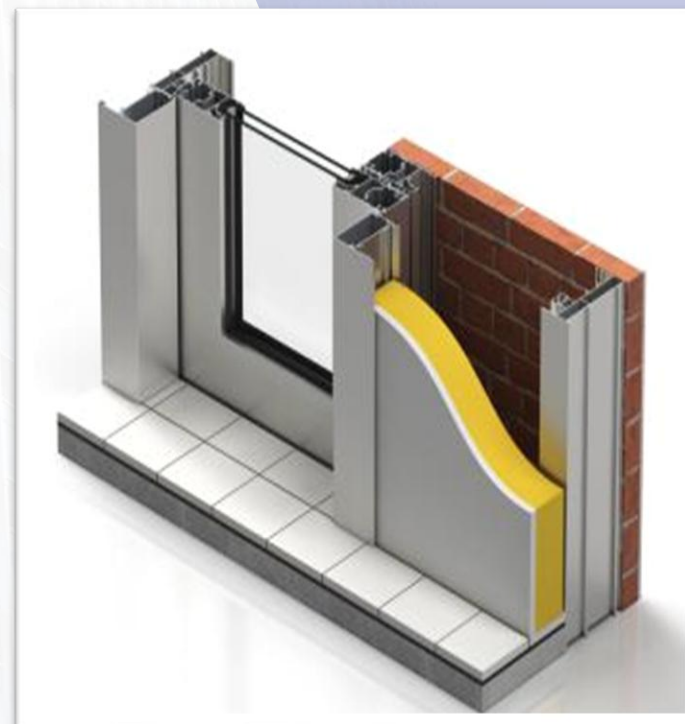

Sliding door hidden
the wall- 3D Detail

✓ Aluminium Casements (Doors & Window)



Doors View



Doors View



Hinged Window with Fixed Part

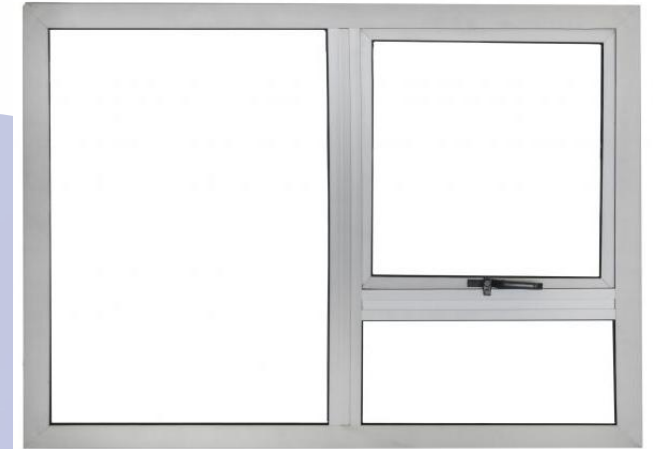

Tilt Window with Fixed Part

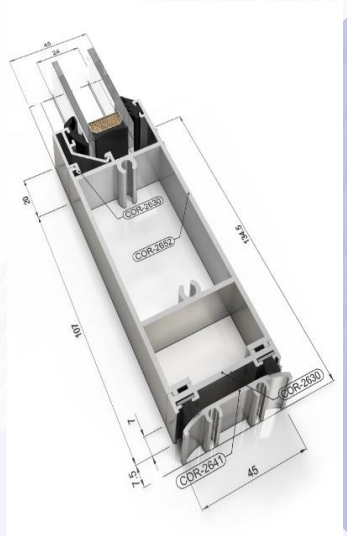

3D Detailed View
Non-Thermal Break Door

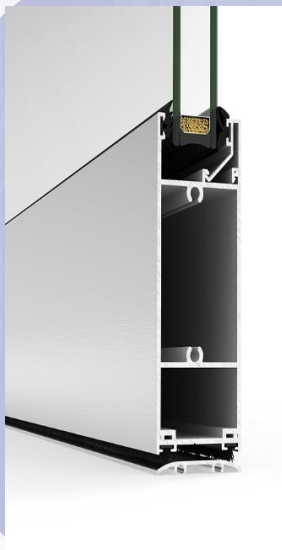

3D Detailed View
Thermal Break Door



3D Detailed View
Thermal Break Window

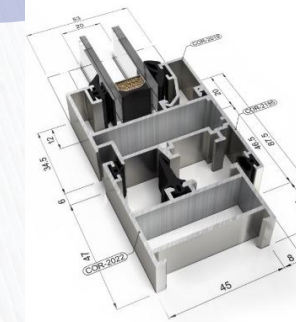
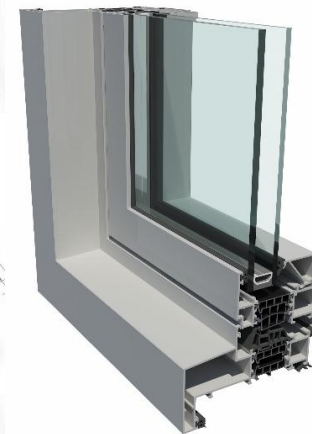
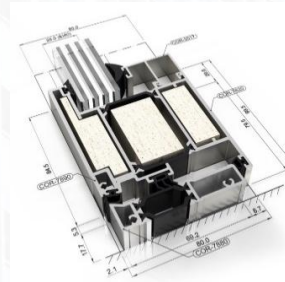

3D Detailed View
Non-Thermal Break Window



SCOPE OF WORKS

✓ Aluminium Sliding Doors & Windows



Sliding Window View

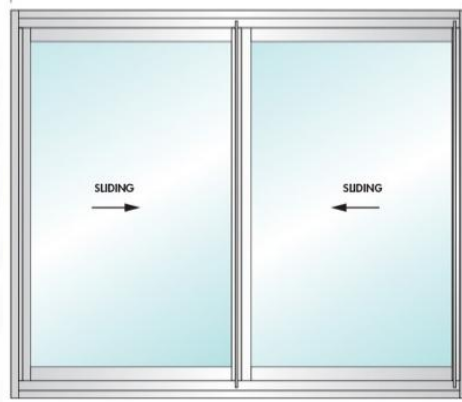

Sliding Window View

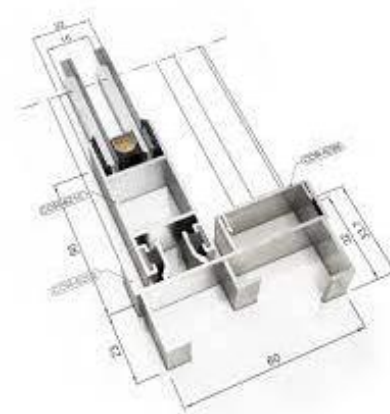

Sliding Window Non Thermal Break Profile



Sliding Window Sample View



Sliding Doors View

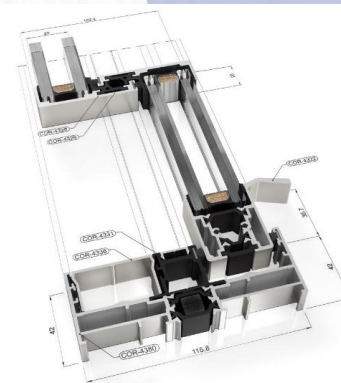
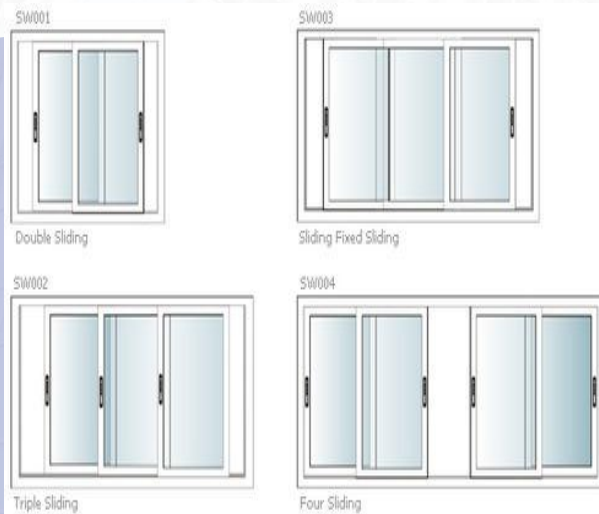

Sliding Window Thermal Break Profile

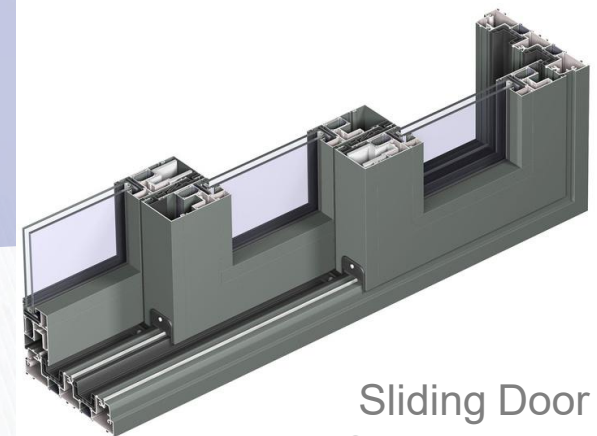

Sliding Door Sample View

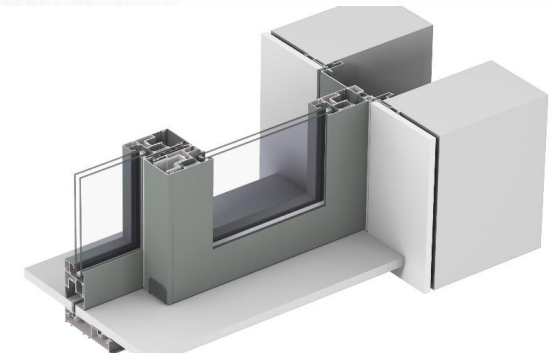
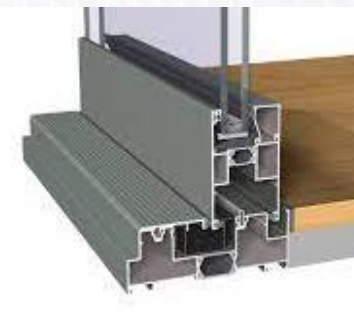
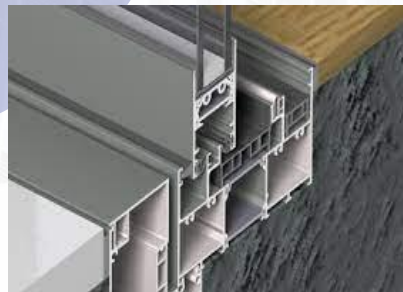

✓ Aluminium Folding Doors



Doors View



Doors View



3D Detailed Sample View



3D Detailed View
Bottom Frame with hinges



3D Detailed View
Bottom Frame with hinges

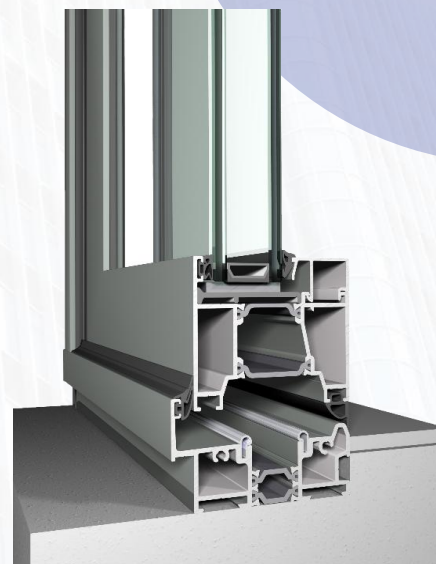

3D Detailed View
Bottom Frame



3D Detailed View
Non Thermal Break Window

SCOPE OF WORKS

✓ SKYLIGHT SYSTEMS



External View



Internal View

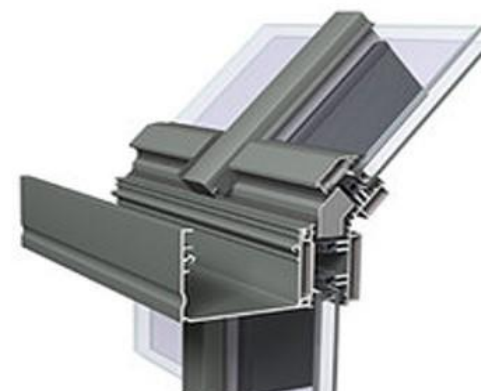

3D Detailed View

CANOPY SYSTEMS (STEEL STRUCTURE, GLASS, TENSION CAPPLES): ✓

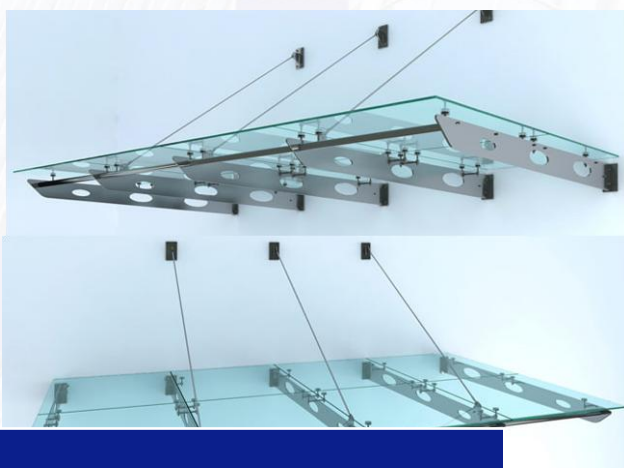

3D View



External View



External View

✓ Glazing Handrail



Frameless Glazing Door- Partition- Automatic Sliding Door ✓



Frameless Glazing Door



Frameless Glazing Door- Partition



Automatic Sliding Door

✓ Fire Stop



✓ Fire Stop

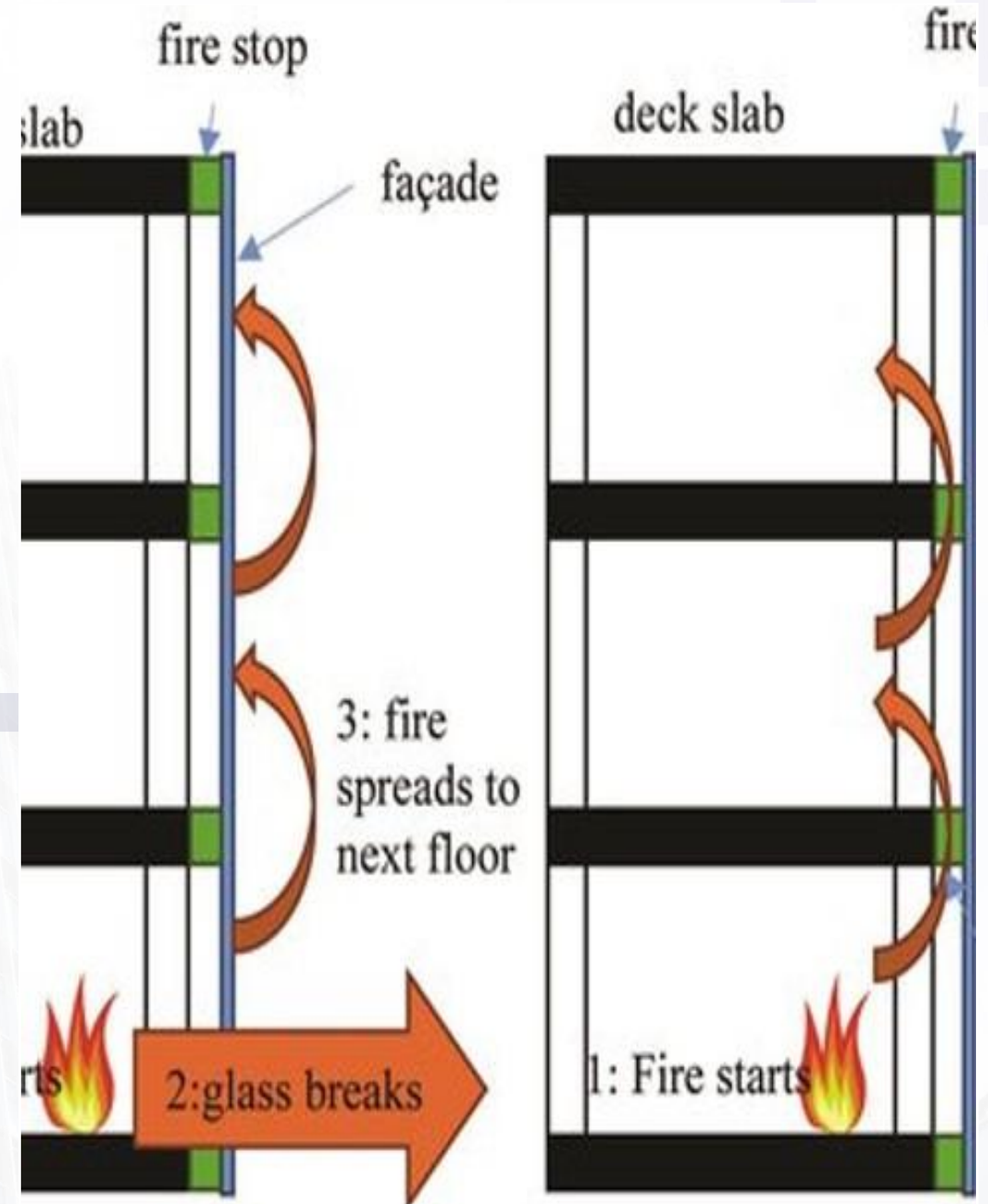
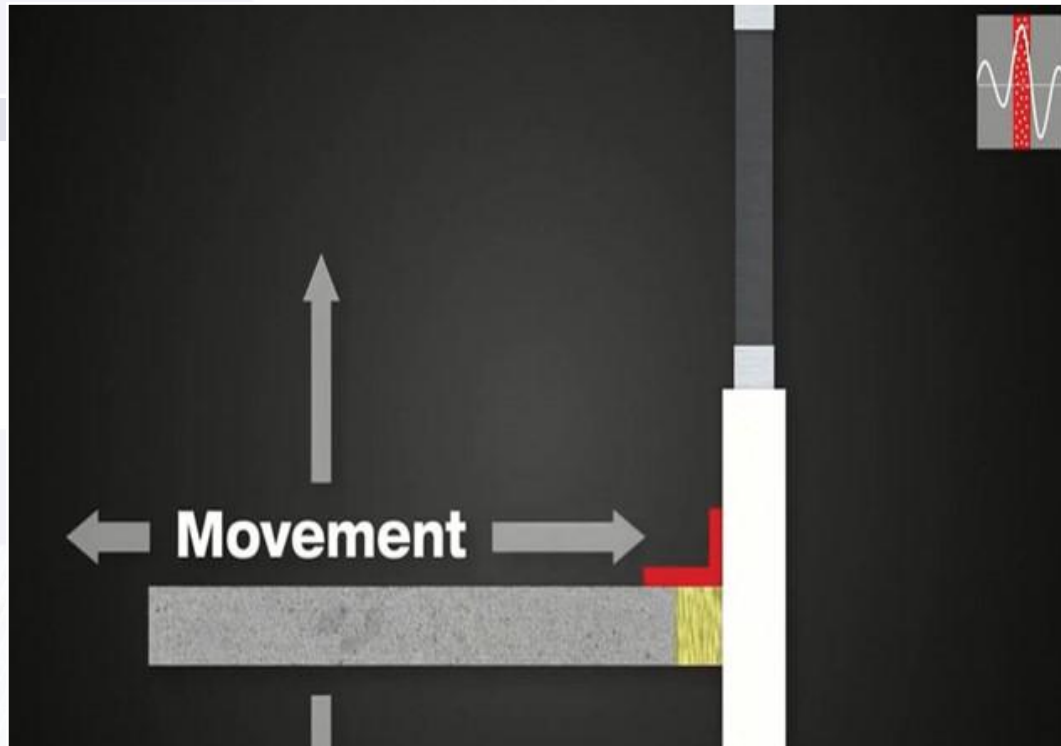

Façade Material Elements
Technical Submittal

SCOPE OF WORKS

✓ Fire Stop

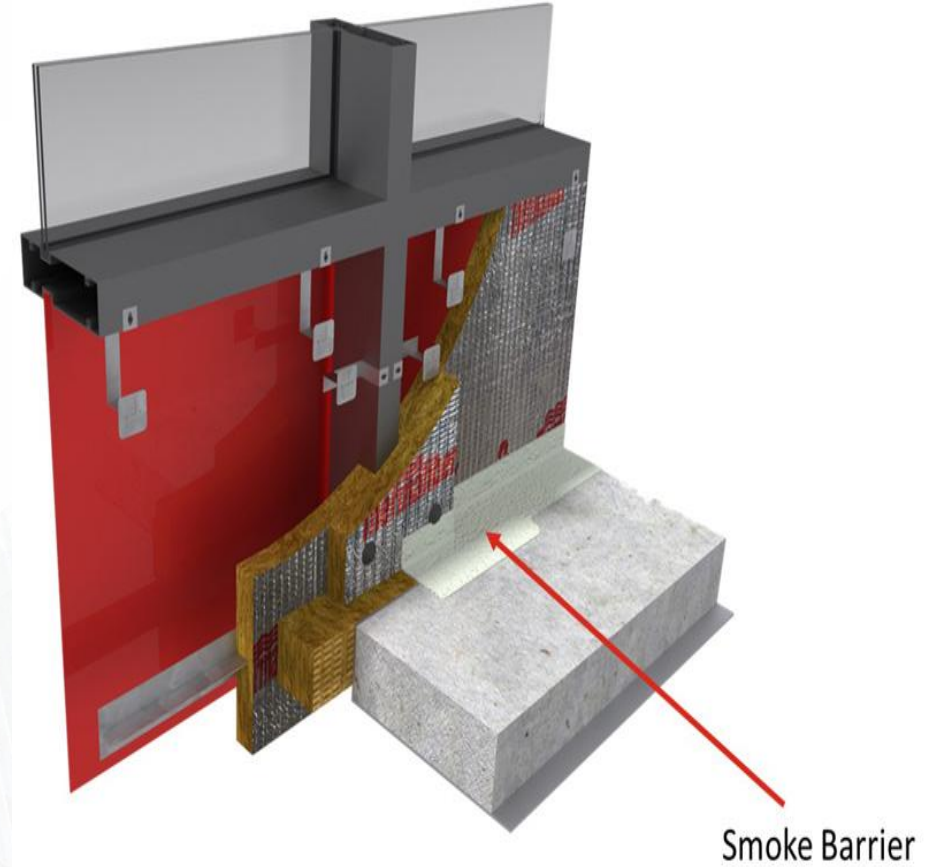
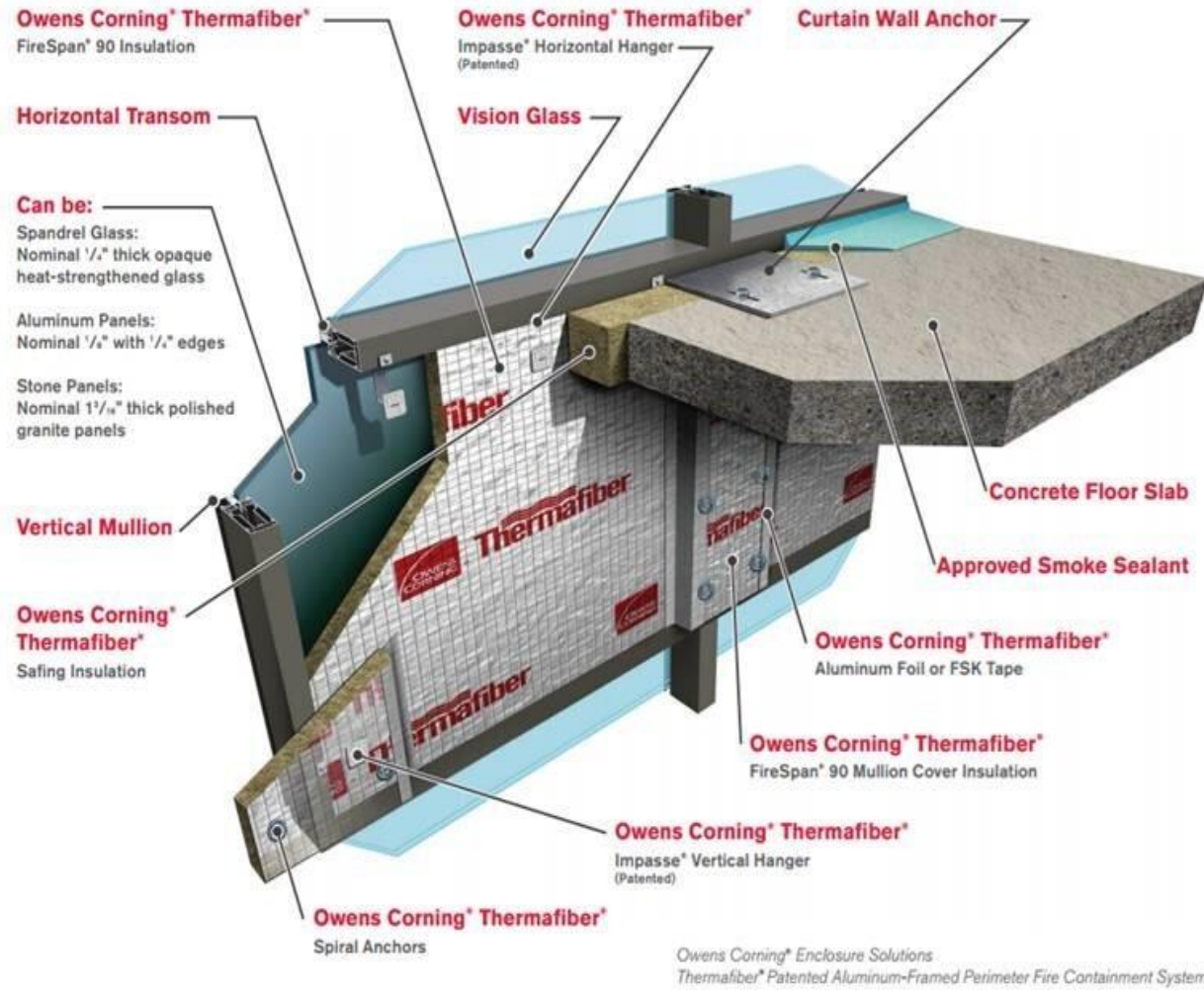

Façade Material Elements
Technical Submittal



✓ Fire Stop

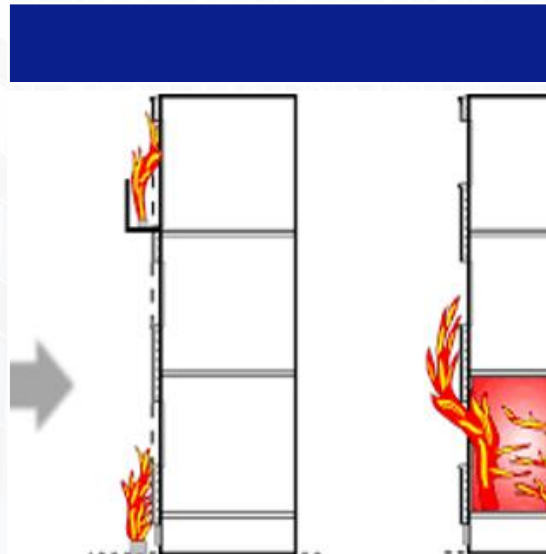
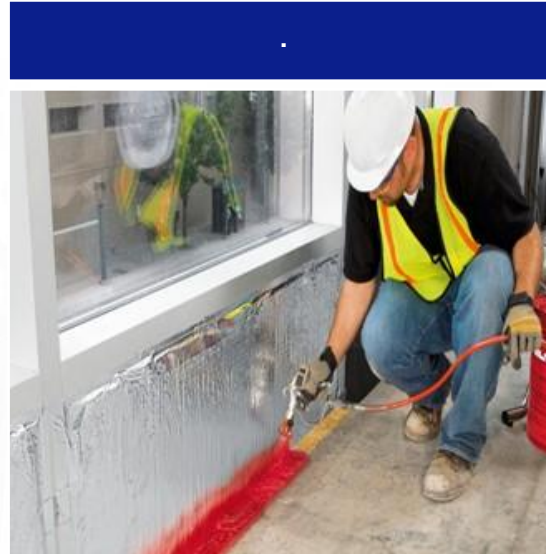

Façade Material Elements
Technical Submittal

✓ EPDM Water Proofing

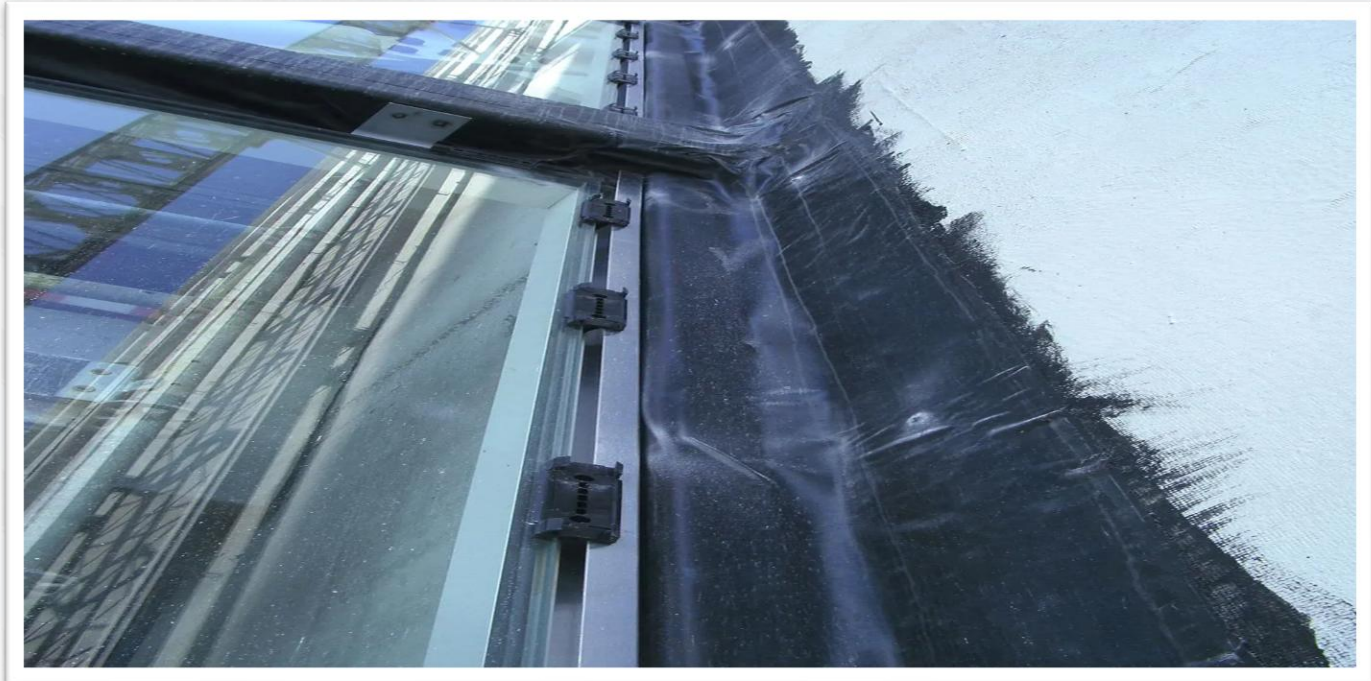
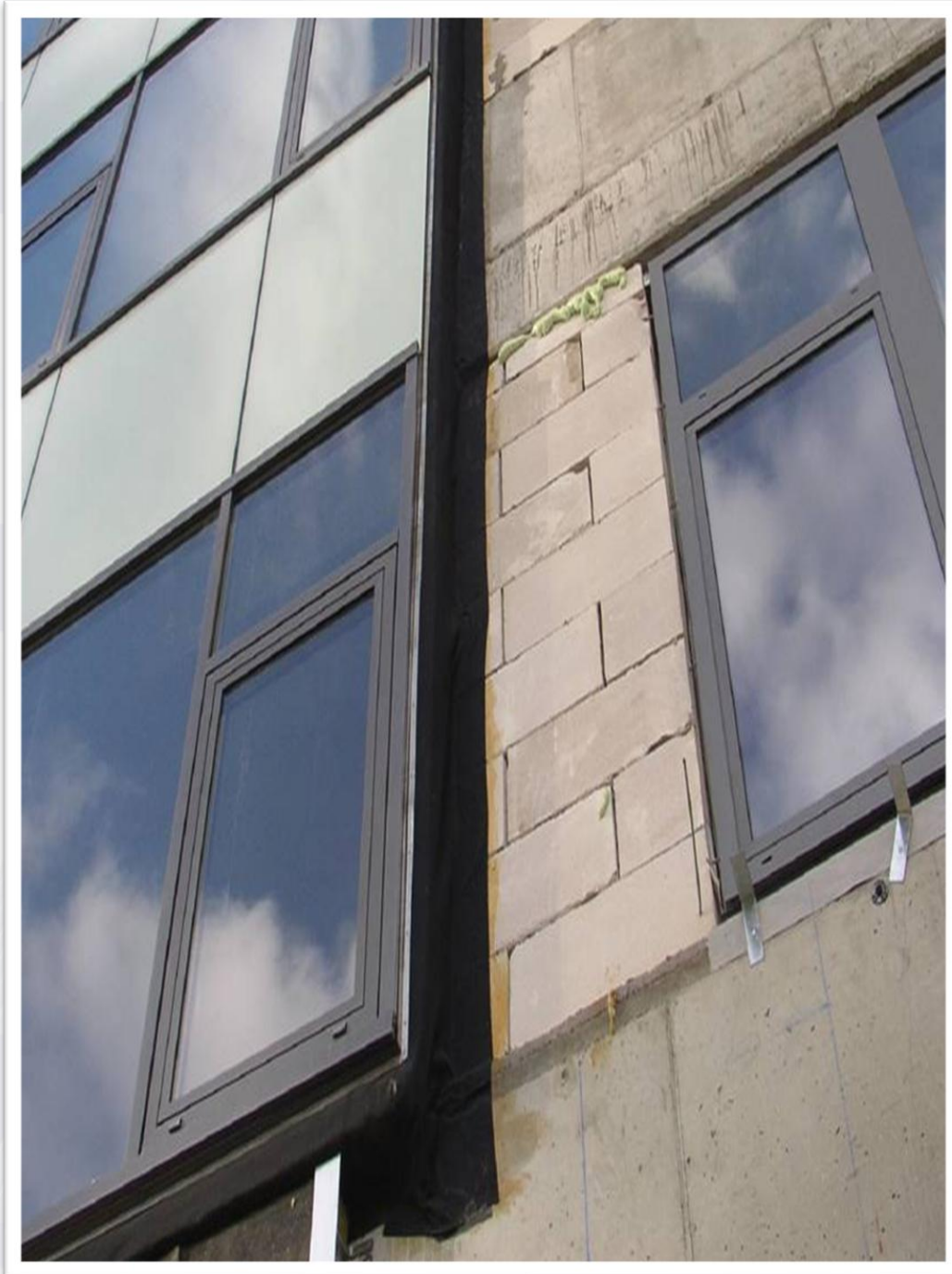

✓ EPDM Water Proofing

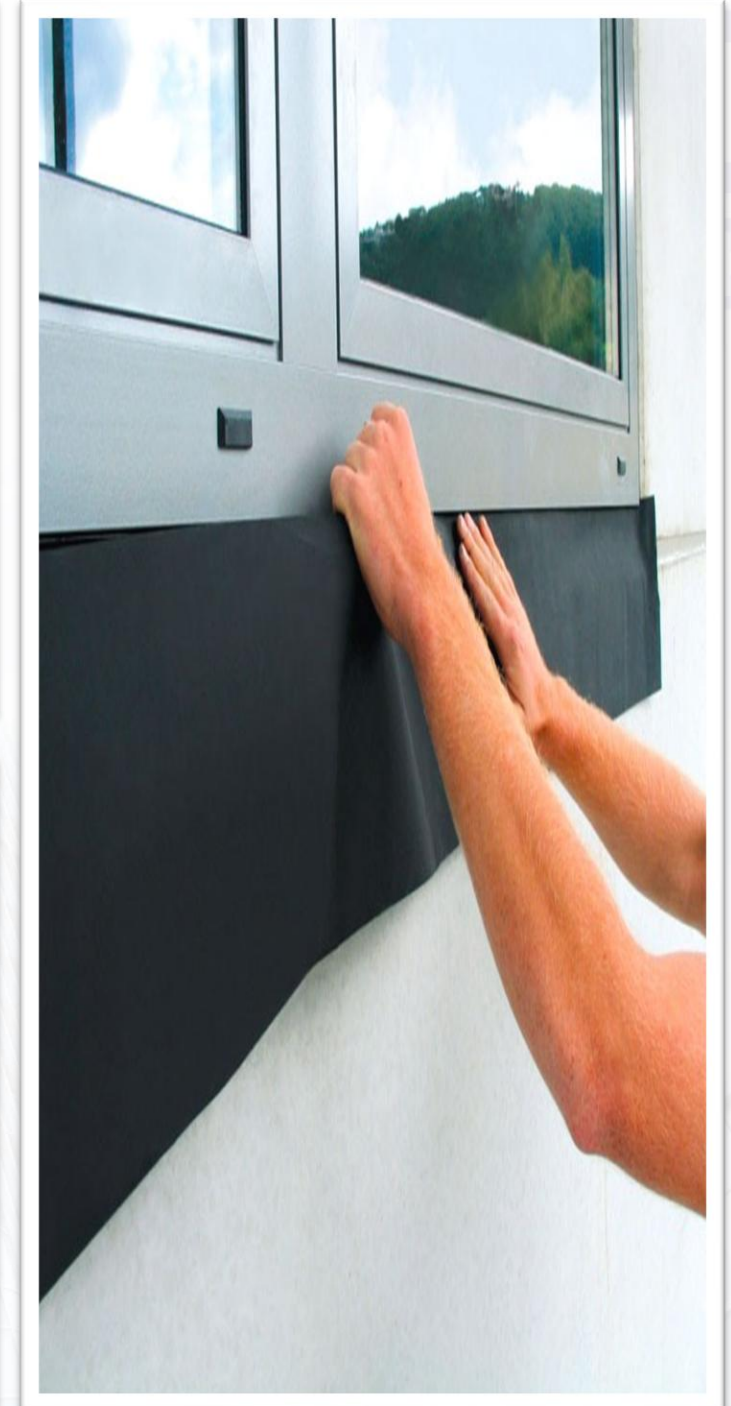
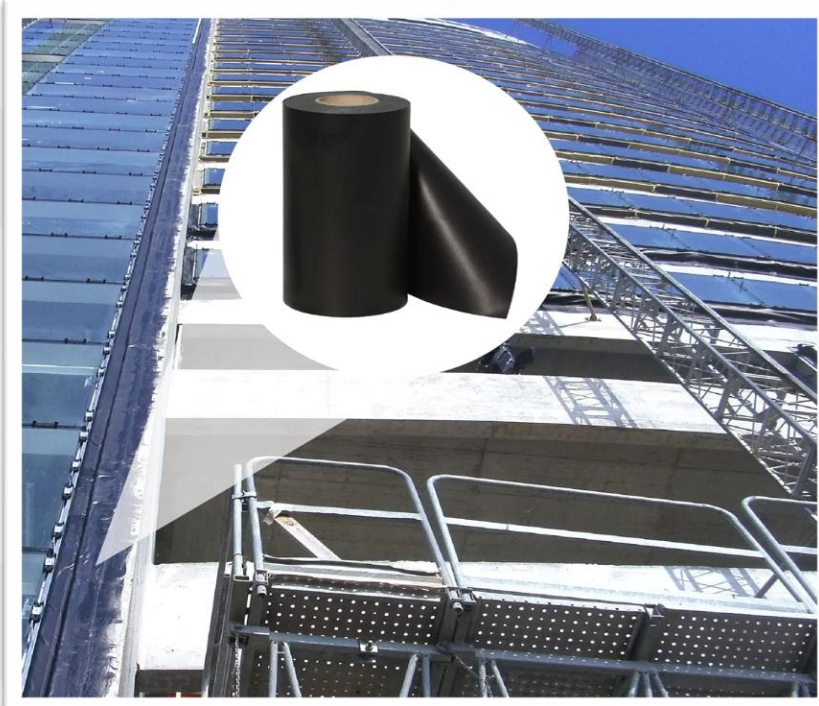

✓ EPDM Water Proofing

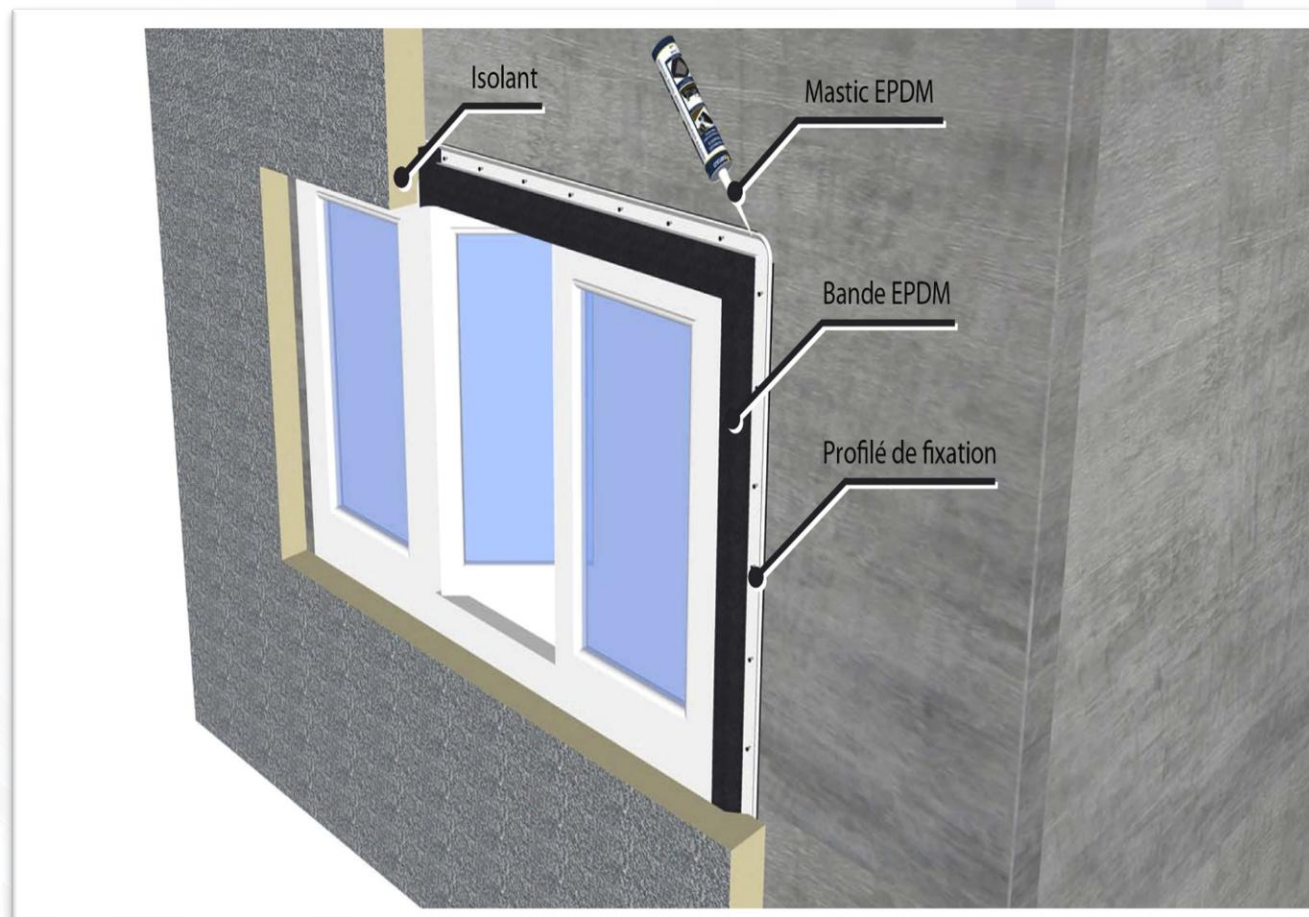



شركة الأماكن المتطورة المحدودة
AL AMAKIN DEVELOPMENT COMPANY LTD

جاىكو
JYCO

مشاريع حكومية

GOVERNMENTAL PROJECTS

Project Name: Al-Haram

The Consultant:
DAR Engineering

The Contractor:
Saudi Binladin Group

Location:
Makkah

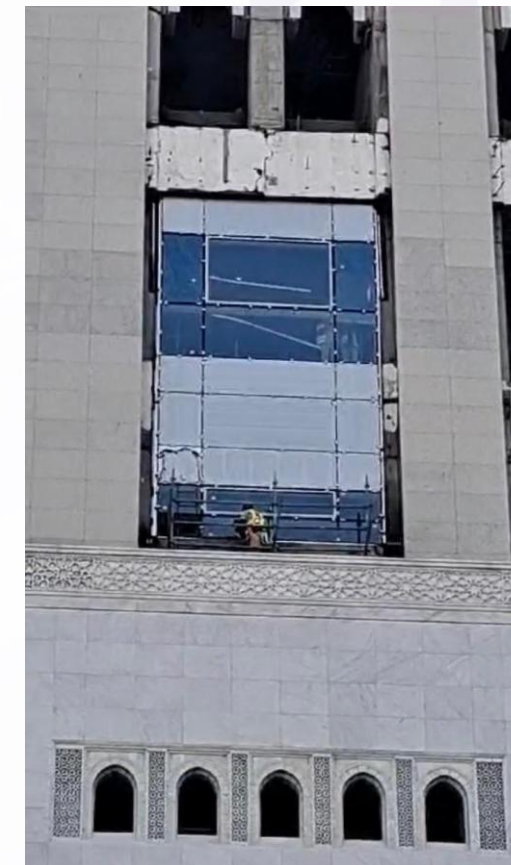
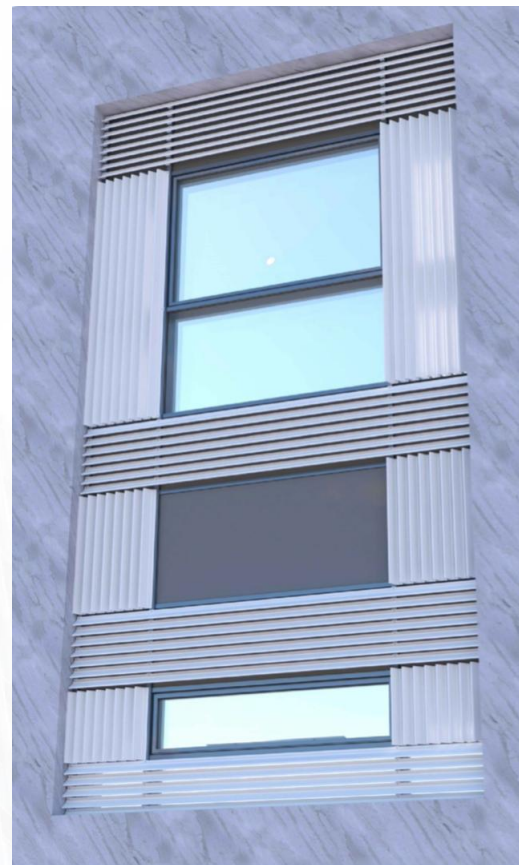

Project Name: TAIF UNIVERSITY-TAIF

Scope of Work: Alum. Windows, doors, curtain walls, swing doors

The Contractor:
Samama Contrating

The Consultant:
ZUHAIR FAYAZ

Location:
Taif-KSA

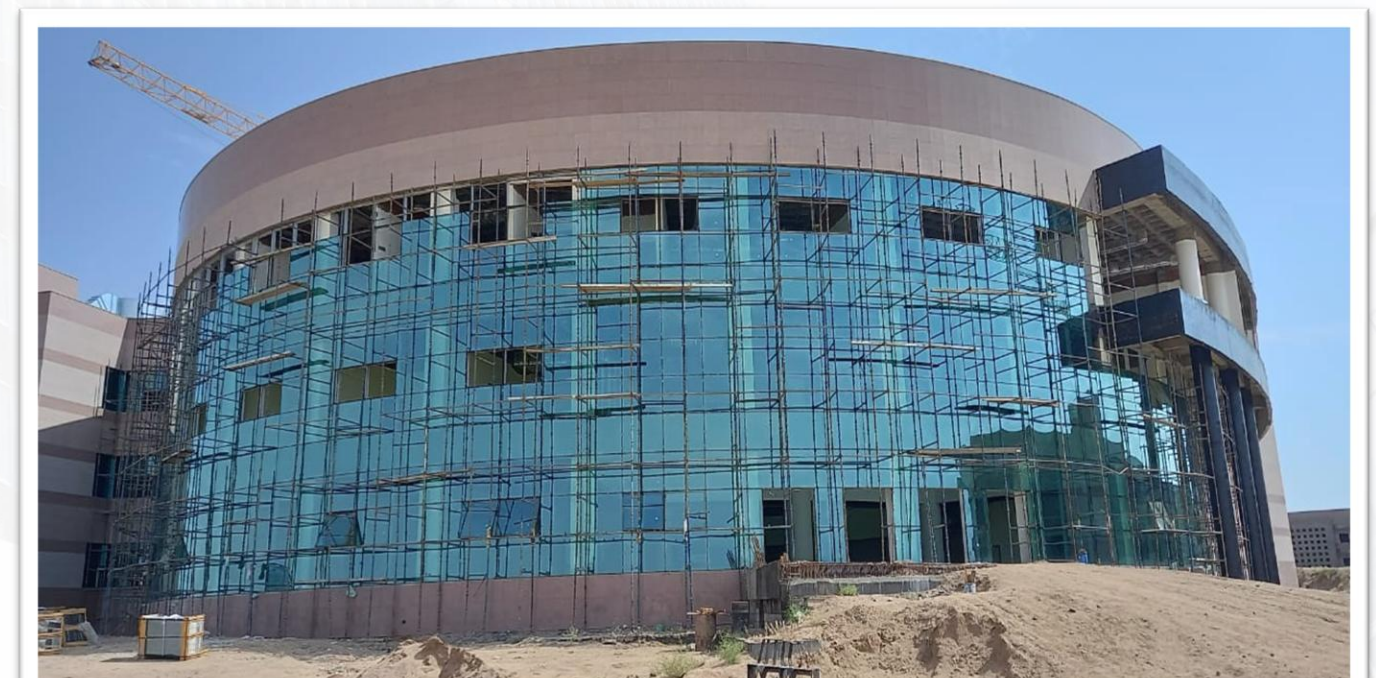
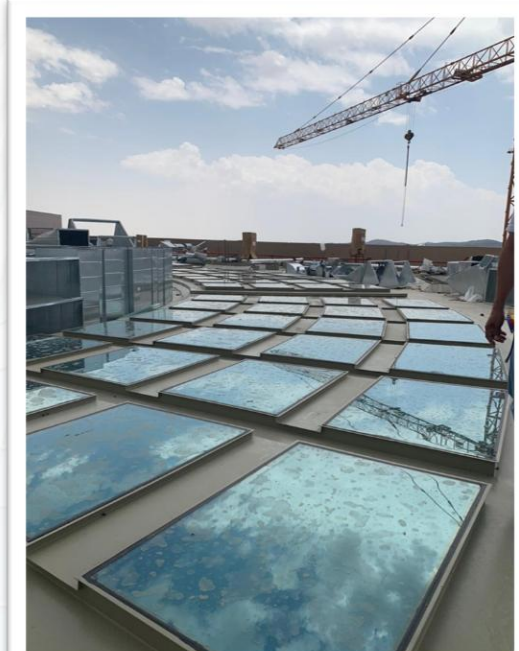
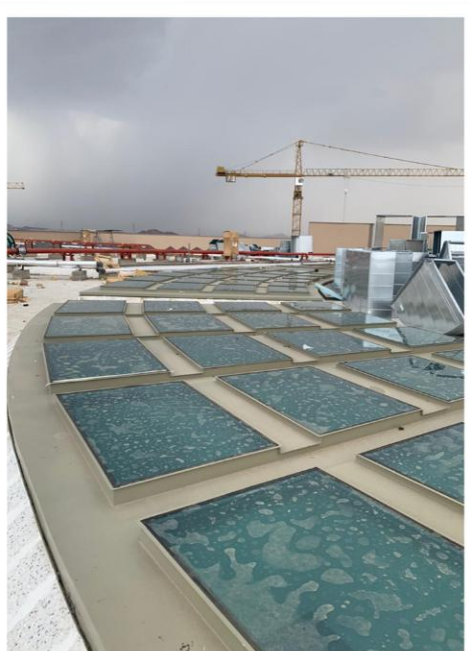

Project Name : TAIF MUNICIPALITY

The Contractor:
MOBCO Contrating

The Consultant:
Red Sea

Location:
Taif - KSA

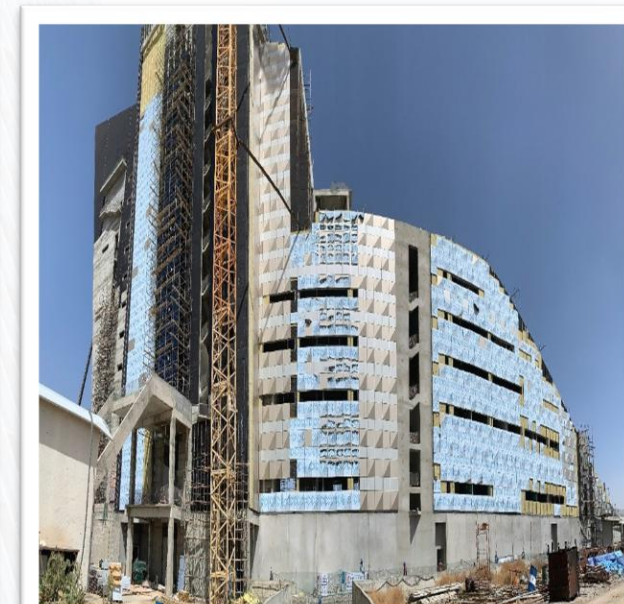
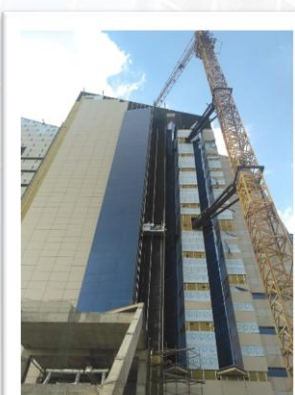
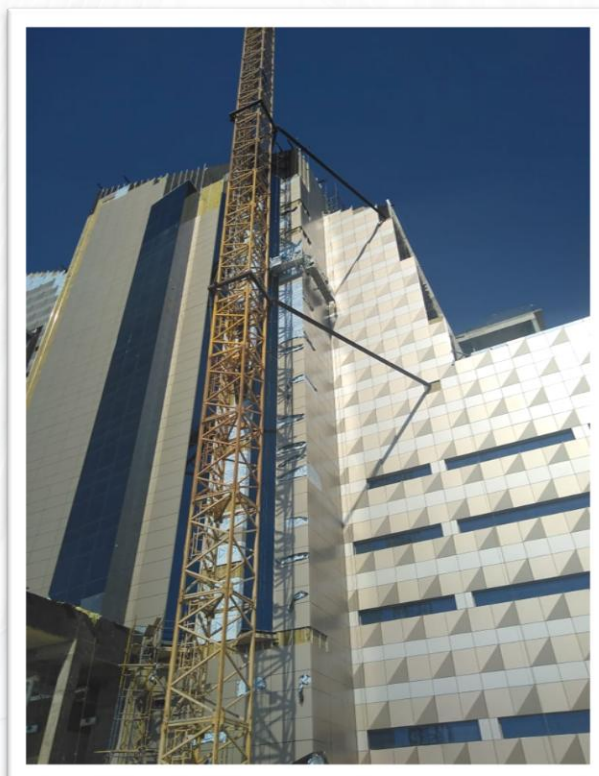

Project Name: King Abdul Aziz University

Scope Of Work: Curtain Walls , Cladding, Doors, Windows, Skylights, Frameless Glass, Louvers

The Contractor:

Iskan Al Mabani Contracting Co.Ltd

The Consultant:

Saudi Diyar

Location:

Jeddah – Manarat Al Maarifa



Project Name: King AbdulAziz Sport Facility

Location:
Jeddah – KSA

Scope Of Work: Alum. Windows, doors, curtain walls, Dome



Project Name: King Abdulaziz Airport VIP Lounge

Location:
Jeddah – KSA

Scope Of Work: Alum. Windows, doors, curtain walls, Dome





شركة الأماكن المتطورة المحدودة
AL AMAKIN DEVELOPMENT COMPANY LTD

جاىكو
JYCO

مستشفيات HOSPITALS

Project Name: International Medical Center (IMC) Expansion

The Contractor:

Vision Construction Company

Scope Of Work: Alum. Curtain walls, Windows, Doors, ACP Cladding, Louvers, Glass Guardrails/Handrails

Location:

Jeddah

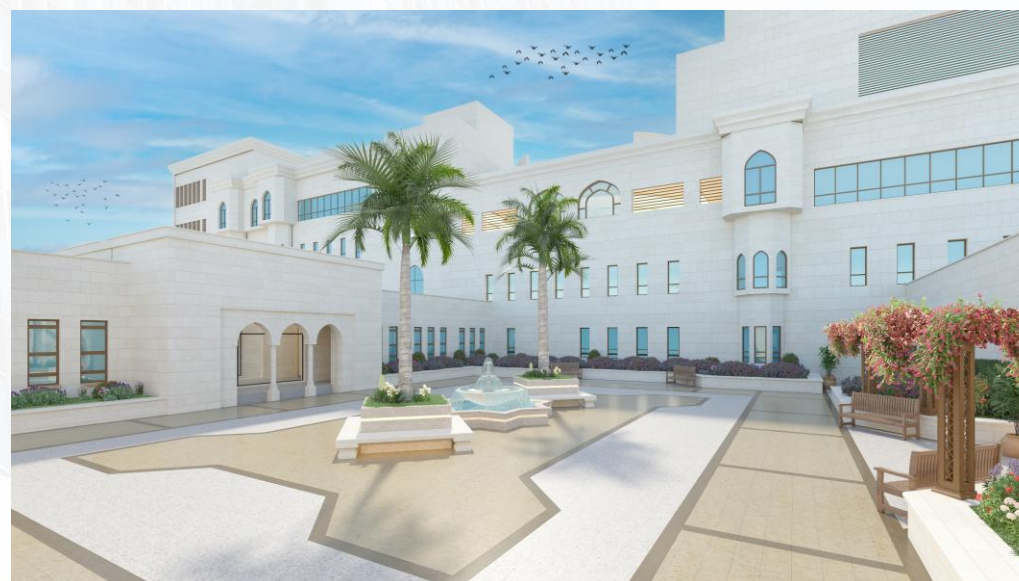

Project Name: AL Magrabi Hospital

Scope of Work: Alum, curtain walls , cladding , louvers

The Contractor:
STS AL- TAAFUF COMPANY

The Consultant:
IMPACT CONSULTING ENGINEER

Location:
Jeddah -KSA



Project Name : My Clinic

Scope of Work: Alum curtain walls
ACP Cladding

The Contractor:
Directly from The
owner

Location:
Jeddah – KSA



Project Name : HAYAT NATIONAL HOSPITAL

Location:
Madinah – KSA

Scope of Work: Alum curtain walls
ACP Cladding

The Contractor:
Abdul Ghani Hussein Group



Project Name: King Abdullah Hospital- Maintenance

Scope Of Work: Alum. Windows, doors, curtain walls/frameless glass swing doors

The Contractor:
Al Fawzan Contracting Company

The Consultant:
Khatib & Alami Company

Location:
Jeddah – KSA

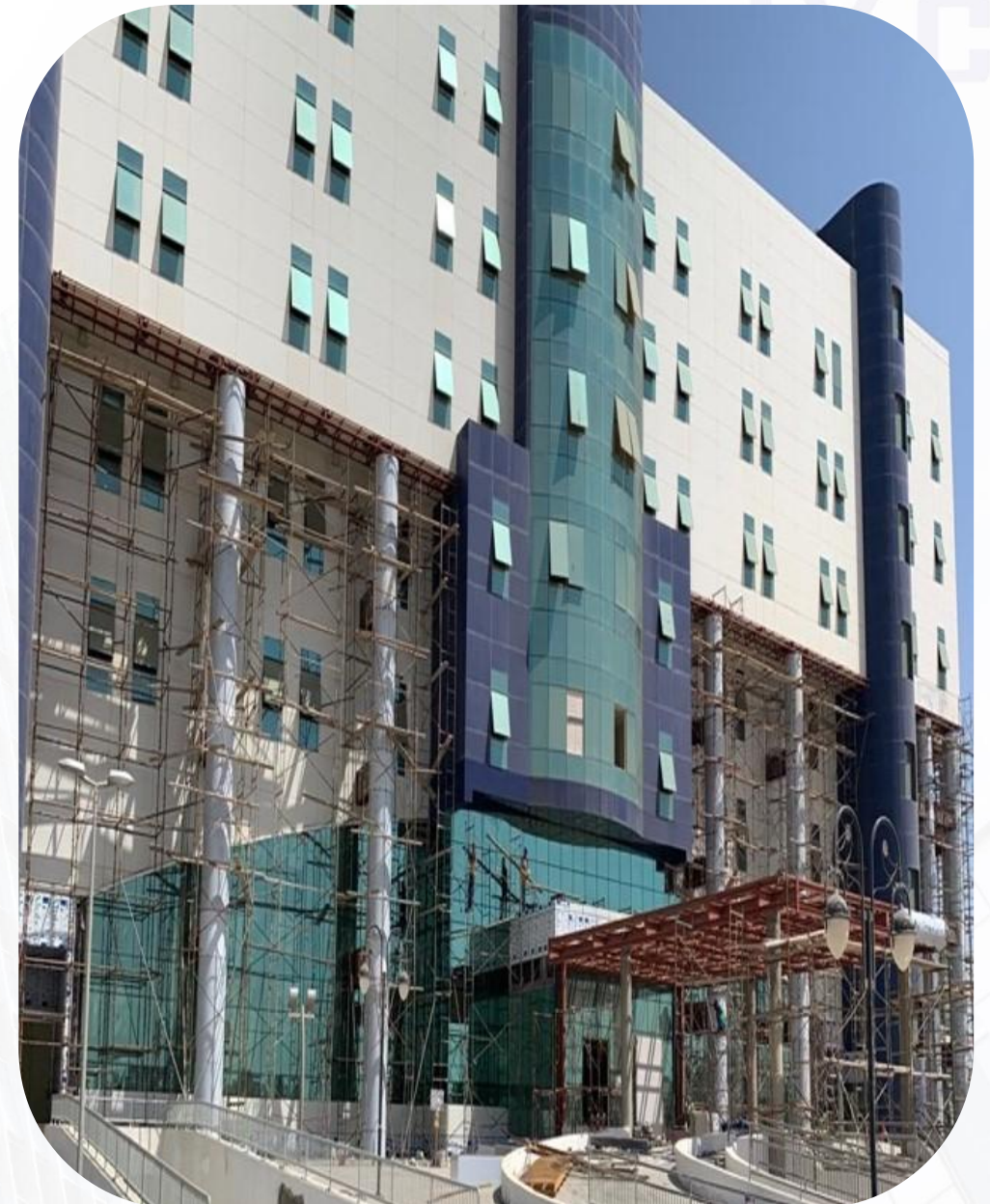

Project Name: Diabetes Plus Urgent Care Center Dr.Soliman Fakeeh Hospital

The Contractor:
Zuhair Faiz

The Consultant:
lhcc.Co

Scope Of Work: Curtain Walls , Cladding, Doors, Windows, Skylights, Frameless Glass, Louvers

Location: Jeddah – Sultan Prince Road



Project Name: HALUB MEDICAL CENTER

Location: Taif – KSA

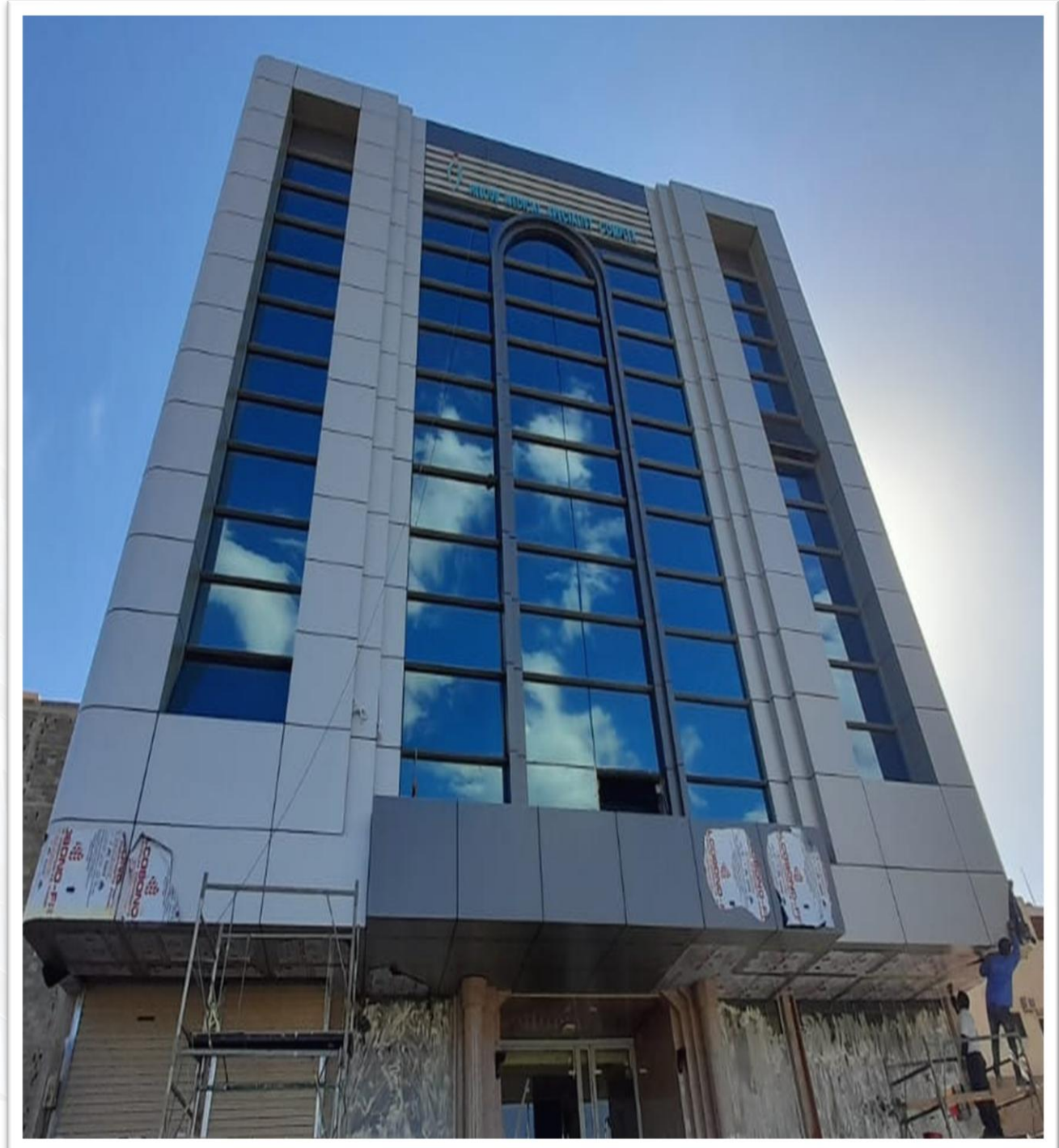



شركة الأماكن المتطورة المحدودة
AL AMAKIN DEVELOPMENT COMPANY LTD

جاىكو
JYCO

فنادق HOTELS

Project Name: Intercontinental Hotel and Residences

The Consultant:

Nama Al-Amal Engineering Consultant

The Owner:

Intercontinental Hotels Group

Scope Of Work: Alum. Curtain walls, Doors, Skylights, Louvers, Glass Guardrails/Handrails

Location:

Abha



Project Name : HOLIDAY INN

Scope of Work: Alum. Windows, doors, curtain walls

The Contractor:
Al Hokair Group

Location:
Al Madinah -KSA



Project Name : FOUR POINTS HOTEL BY SHERATON

The owner: DAR AL QIMAM REAL ESTATE COMPANY

Scope of Work: Alum. Windows, doors, curtain walls

Location:

Jeddah -KSA

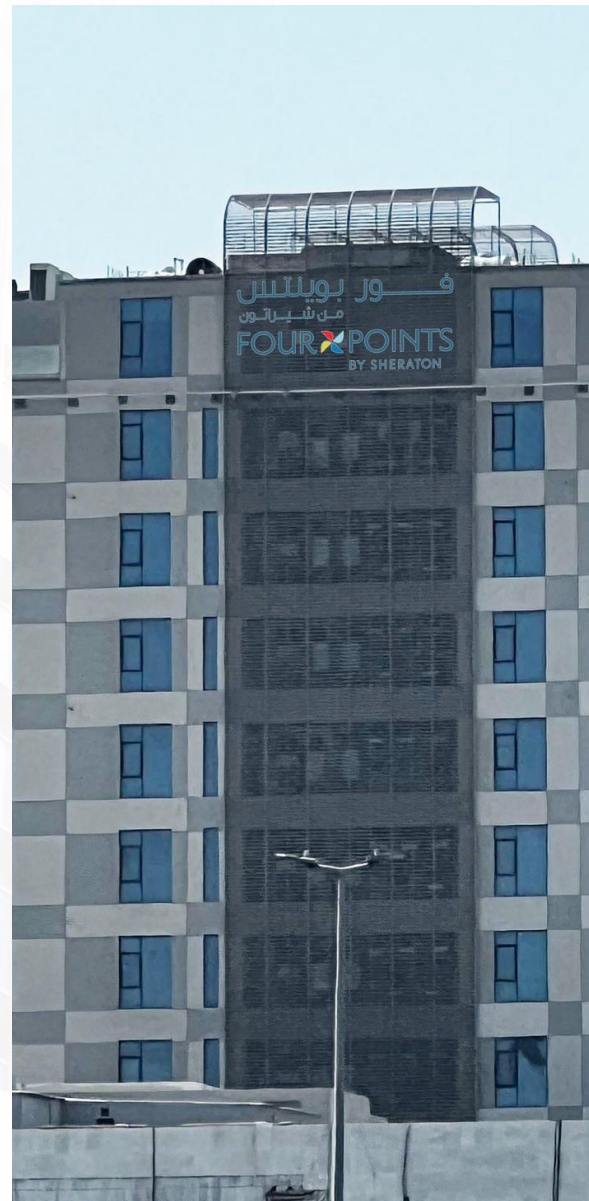

Project Name: Four Season Hotel

Scope of Work: Alum. Windows, doors, curtain walls, swing doors ,cladding

The Contractor:
Al BAB Contracting

The Consultant:
ABDULRAZAQ HAKEEM
CONSULTING ENGINEERING

Location:
Al Madina Al Munawara

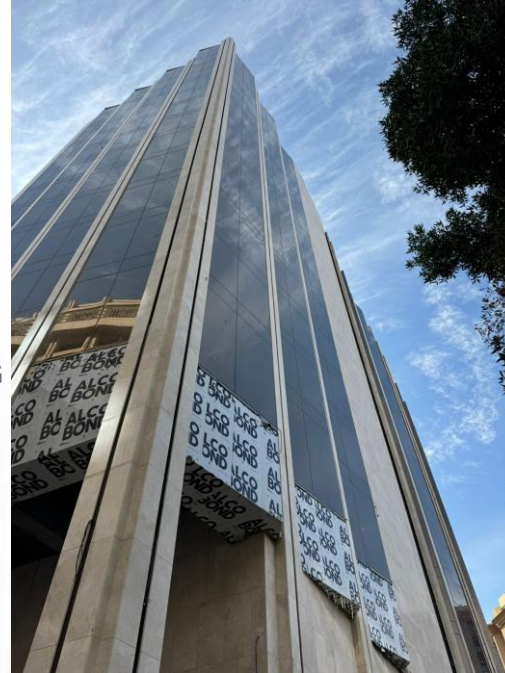

Project Name : BAHA HOTEL

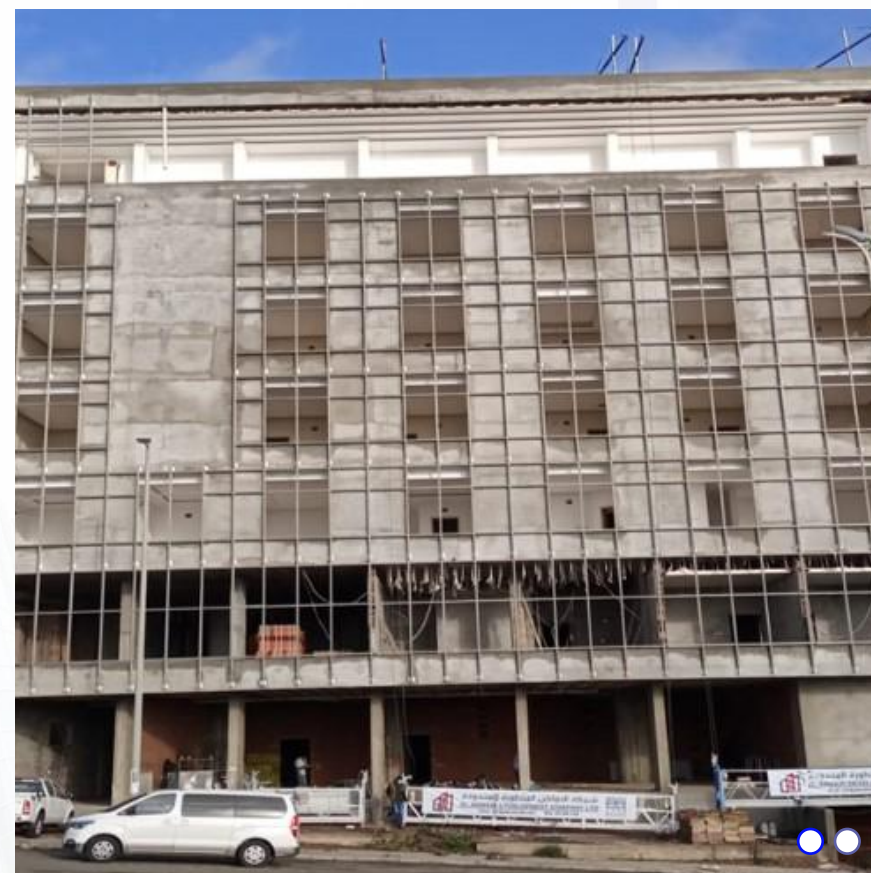

Location:
Baha

Owner:
Abdulaziz Al-Ghamdi

Project Name : ABHA HOTEL



Location:
n:

Khamis
Mushait -
Abha

Owner: Saeed
Ayed Bin
Shaflut Al
Qahtani
Contraring
Establishment

Project Name: The Jeddah EDITION

Scope Of Work: Alum. Windows, doors, curtain walls, swing doors

The Contractor:
Radwan Contrating

The Consultant:
Xavier Engineers

Location:
Jeddah – KSA



Project Name: AL MISSAK



Project Name: J View Hotel

Scope Of Work: Alum. Windows, doors, curtain walls, spider system, frameless .glass swing doors & aut. Sliding doors, revolving door

The Contractor:
Al Raya Real Estate

The Consultant:
Retaj Consultant

Location:
Jeddah – KSA

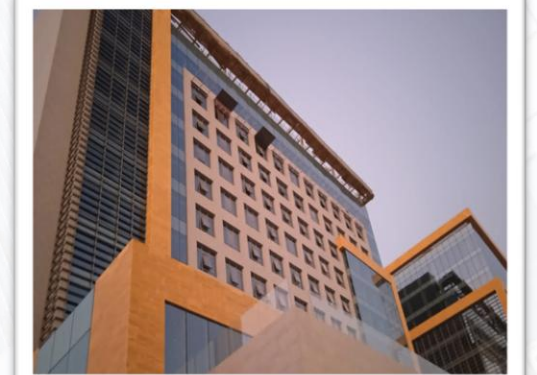
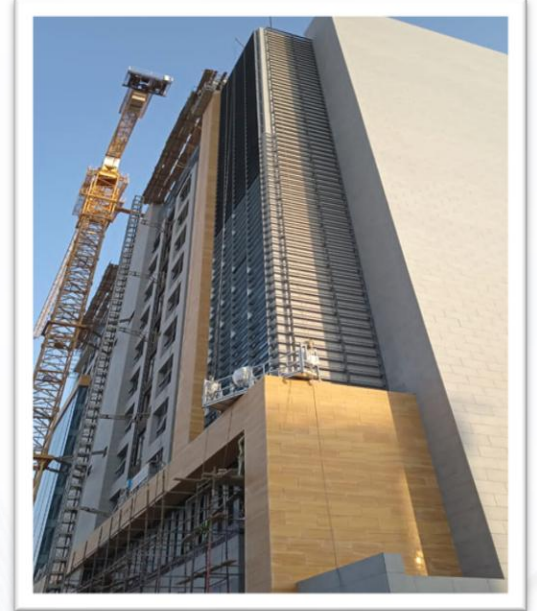

Project Name: **Hotel Prestige**

Scope Of Work: Curtain Walls , Cladding

Location:
Makkah – KSA

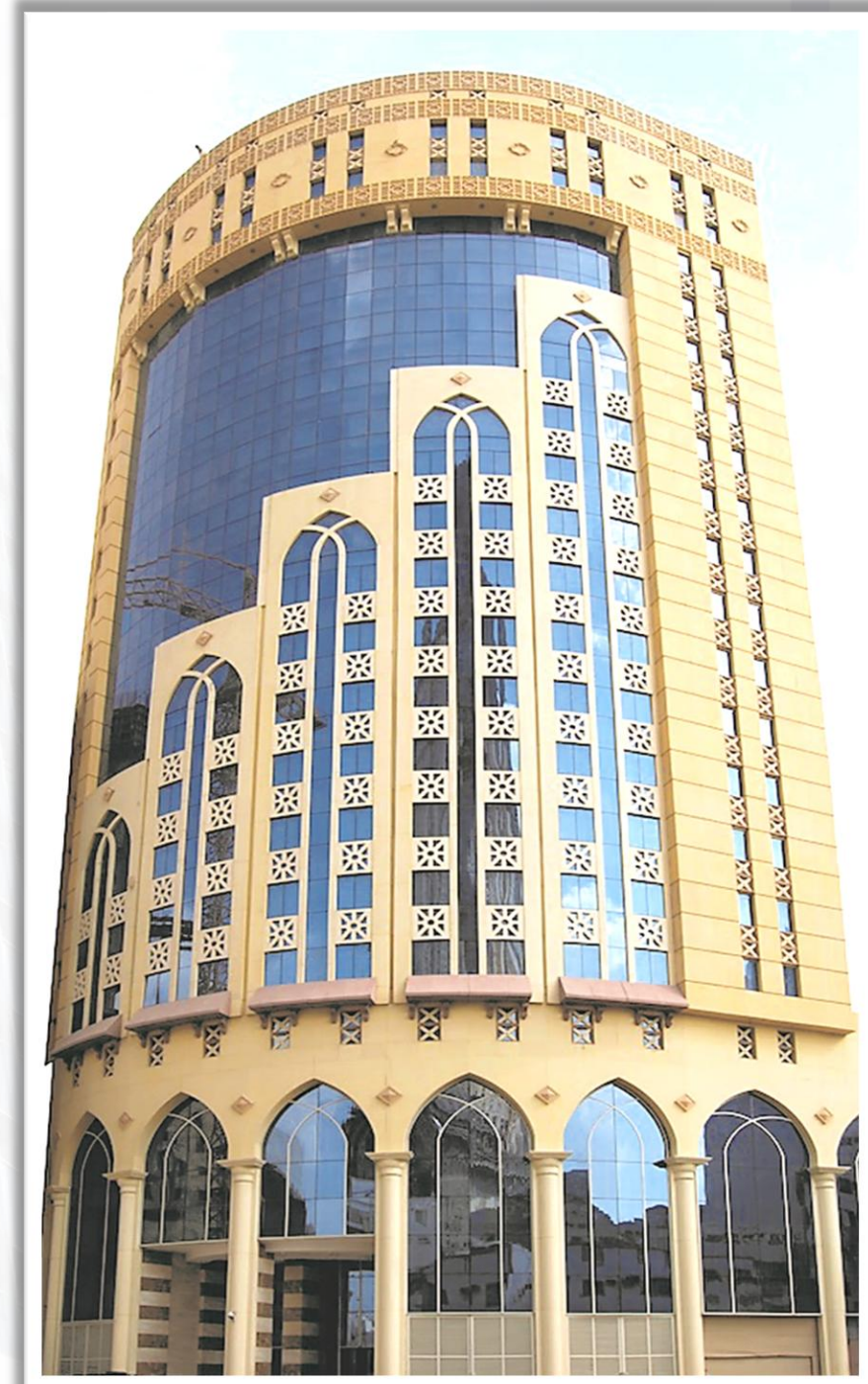

Project Name:
Saeed Al Juhany Towers

Scope Of Work:
Curtain Walls , Cladding

Location:
Makkah – KSA

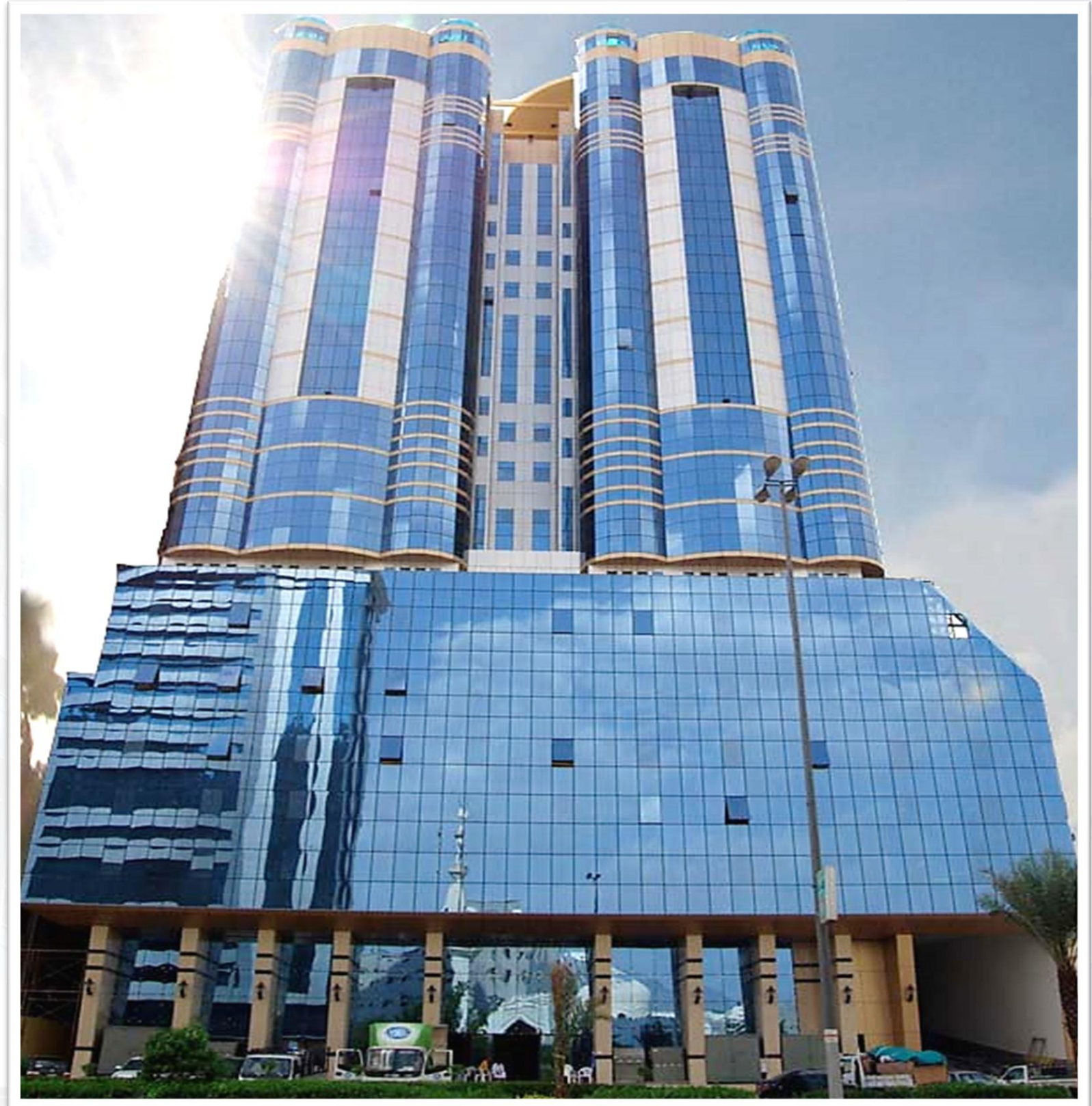

Project Name: THE CUBE HOTEL

Location: MAKKAH – KSA

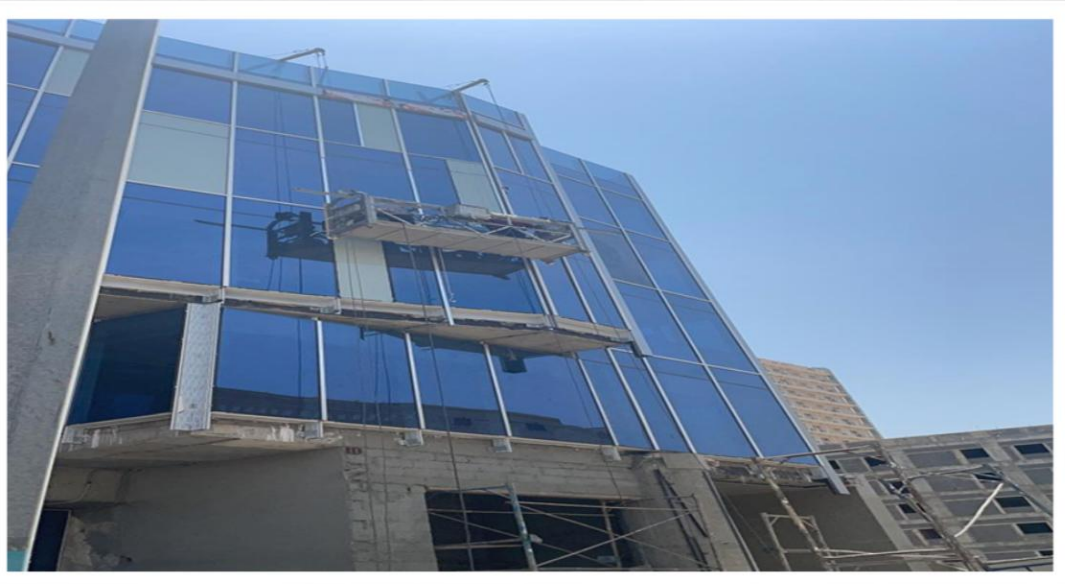



شركة الأماكن المتطورة المحدودة
AL AMAKIN DEVELOPMENT COMPANY LTD

جاىكو
JYCO

مراكز تجارية وإدارية
COMMERCIAL AND
ADMINISTRATIVE CENTERS

Project Name: Al Khazem (King Road)

The Owner:

Shk. Saad Khazem Al Amry

Scope Of Work: Alum. Curtain walls, Windows, Doors, ACP Cladding, Spandrel Panels, Steel Beam with Aluminium Covering....

Location:

Jeddah



Project Name: Al-Hassan School

The Contractor:

Al Hassan International Co. Ltd.

Location:

Jeddah

Scope Of Work:

- 1) Fix Windows.
- 2) Sliding Windows.
- 3) Hinge / Swing Doors.
- 4) Sliding Doors.
- 5) Fire Rated Hinge Doors.
- 6) Automatic Sliding Doors.
- 7) Curtain Walls.
- 8) Top Hung Panels @ Curtain Walls.
- 9) Tubular Vertical Louvers @ Walls.
- 10) Tubular Trails @ Canopies.
- 11) A.C.P. Cladding Shades.
- 12) A.C.P. Cladding Canopies.
- 13) Frameless Glass Partitions.
- 14) Frameless Glass Swing Doors.
- 15) Perforated Cladding Ceiling.
- 16) Flat Skylight.



Project Name: JIPCO - Mercedes Benz Showroom

The Contractor:
First Technical Contracting

Scope Of Work: Alum. Curtain walls,
Doors, ACP Cladding, Tubes

Location:
Riyadh



Project Name: Novotel Living

The Contractor:
Al-Raya Real Estate

Scope Of Work: Alum. Curtain walls,
Windows, Doors, ACP Cladding, Louvers,
Glass Guardrails/Handrails

Location:
Riyadh

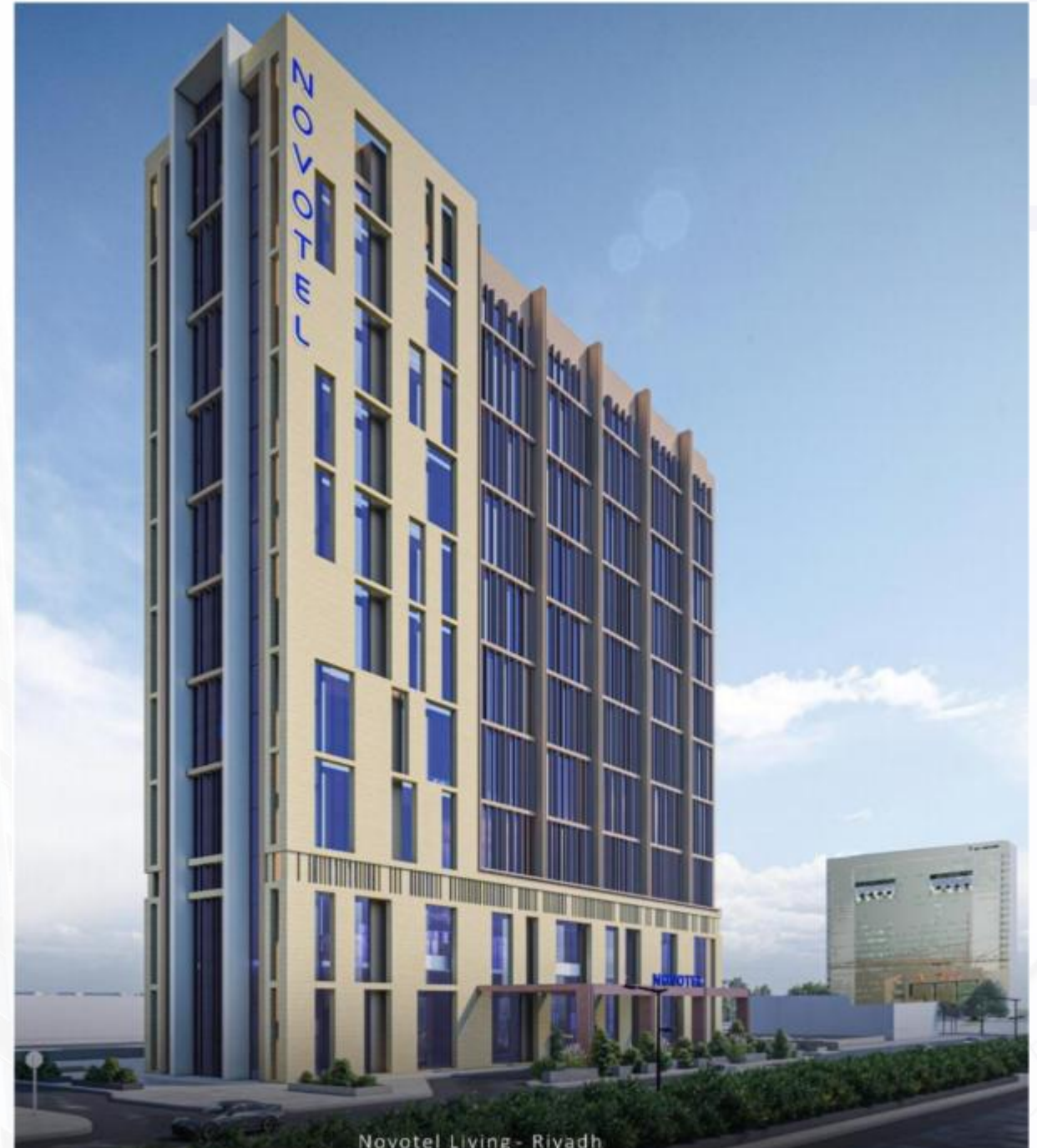

Project Name: Al Angary Tower

The Contractor:

Al Redwan Contracting Co.

The Owner:

SHK. SAEED AL ANGARY

Scope Of Work: Alum. Curtain walls,
Windows, Doors, ACP Cladding, Louvers,
Glass Guardrails/Handrails

Location:

Jeddah



Project Name : SULTANA Avenue

Scope of Work: Alum. Windows, doors, curtain walls , Aluminum cladding

The Contractor:
United Constructors Contracting Company Ltd

Location:
Madinah -KSA

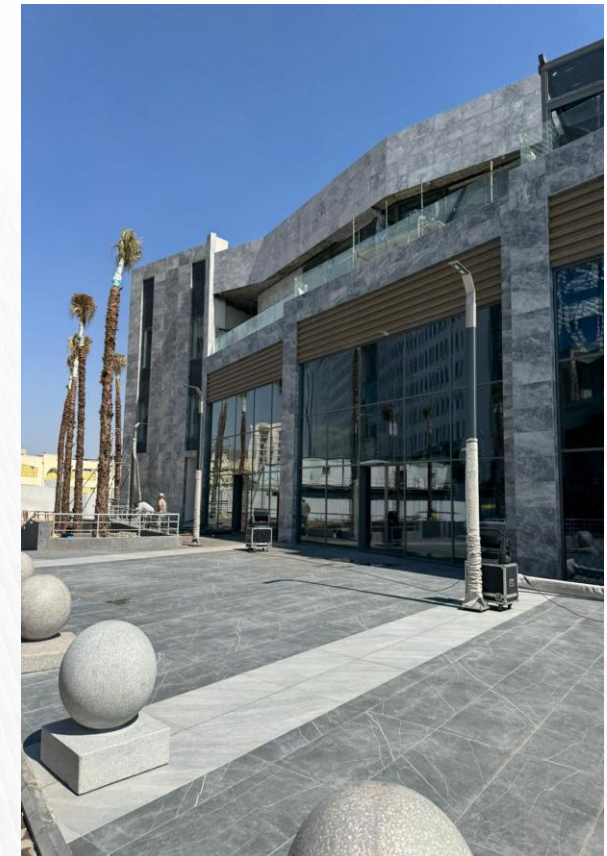
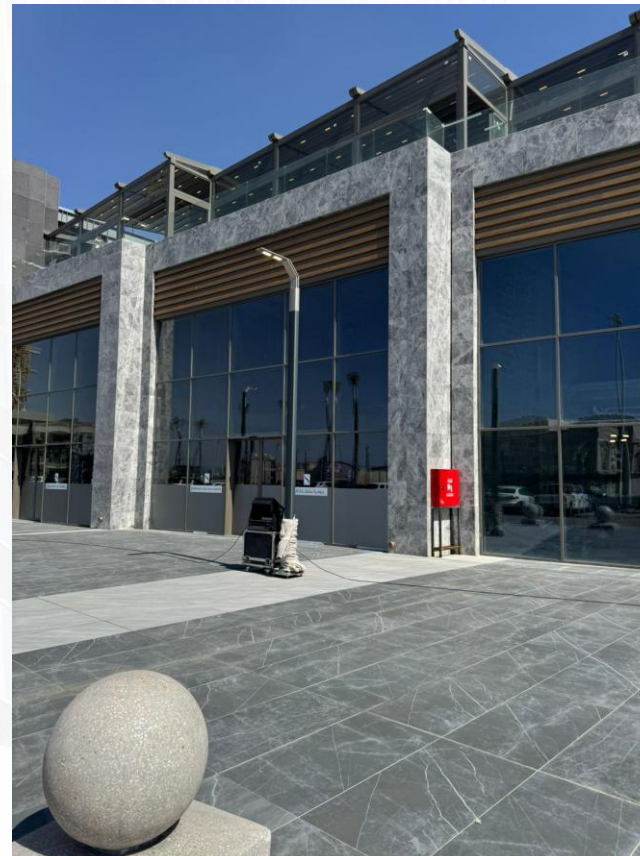
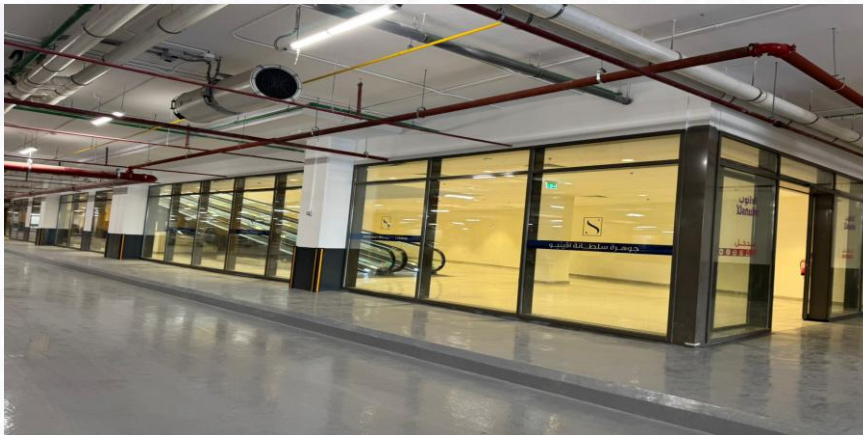
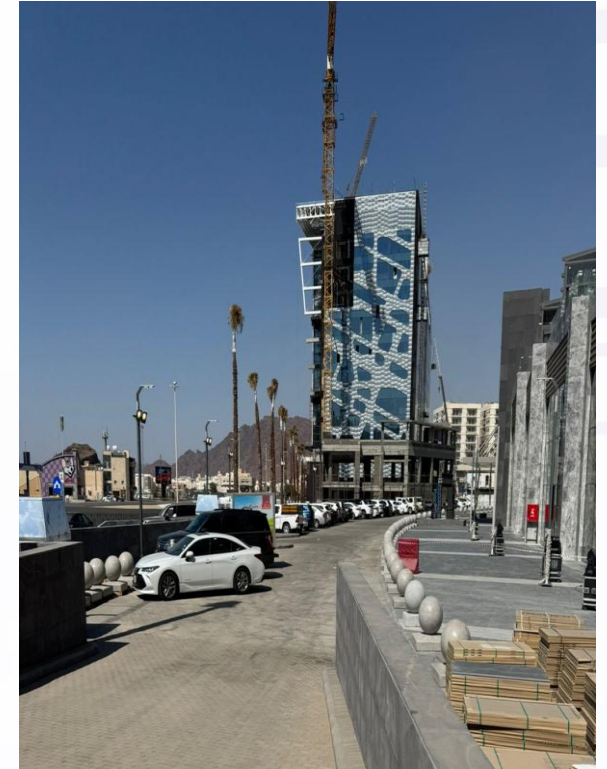

Project Name : OBHUR Avenue

Scope of Work: Alum. Windows, Panic Doors, Automatic Doors, Mashrabiya, Tubular Décor Louvers, Pergola Canopies with A.C.P. Cladding & Tubular Trails, A.C.P. Perforated Cladding Screens, curtain walls , Aluminum cladding

OWNER:

Bin Dawood Holding

The Contractor:

United Constructors

Contracting Company Ltd

Location:

Jeddah -KSA



Project Name: GLASS HOUSE – JEDDAH WALK

The Contractor:

Advance professional company

The Consultant:

ASAR CONSULTANT

The Owner:

Tarfeeh Fakieh Company

Location:

Jeddah – corniche

Scope Of Work: Alum. Curtain walls



Project Name: STAR SQUARE PLAZA

Scope Of Work: Alum. Windows, doors, curtain walls , steel works

The Owner:
KHALED ABDULLAH HASHEM

Location:
Jeddah - KSA

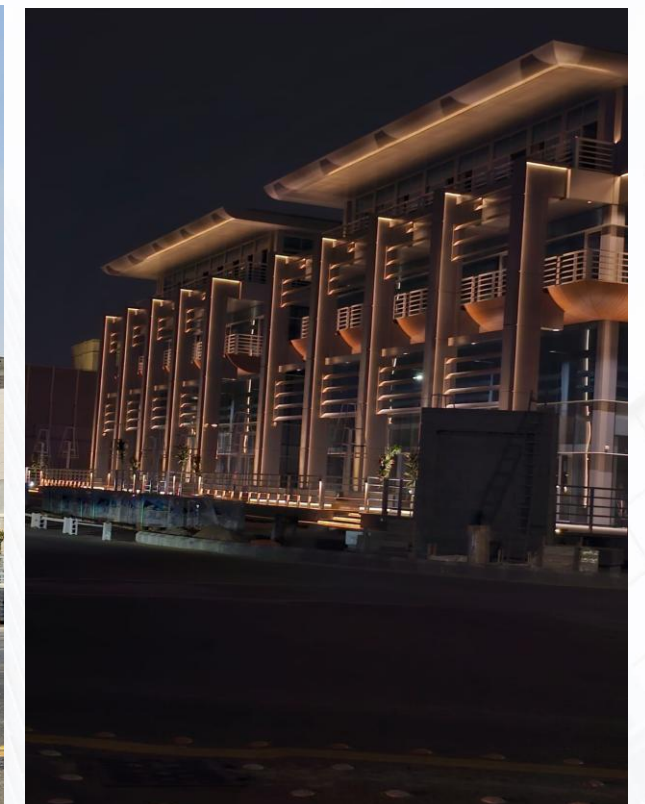

Project Name: Commercial Building- Jeddah

Scope Of Work: Curtain Walls , Cladding



Project Name: Al Harbi Hotel & Commercial Center

Scope Of Work: Alum. Windows, doors, curtain walls

The Contractor: Mohammed Salem Al Harbi Est.



Project Name: Commercial Building - Jeddah

Scope Of Work: Curtain Walls , Cladding



Project Name: H.M.A Eng. Consultant

The Contractor:

Eng. Hani Muhamad Asiri

The Consultant:

Eng. Hani Muhamad Asiri

The Owner:

Eng. Hani Muhamad Asiri

Scope Of Work: Alum. Windows, doors, curtain walls , steel works

Location:

Jeddah – Sari Road



Project Name: CRYSTAL TOWER PROJECT

The Consultant:
Al Areeni Group

The Contractor:
Al Areeni Group

Scope Of Work: Curtain Walls , Cladding, Doors

Location:
Jeddah – KSA



Project Name : AL- Wadaa (Khalilah & Alieia)

The owner: Tarfeeh Fakieh Company

Scope of Work: Alum. Windows, doors, curtain walls , steel works

The Contractor:
Directly from The owner

The Consultant:
ASAR Engineering

Location:
Jeddah -KSA

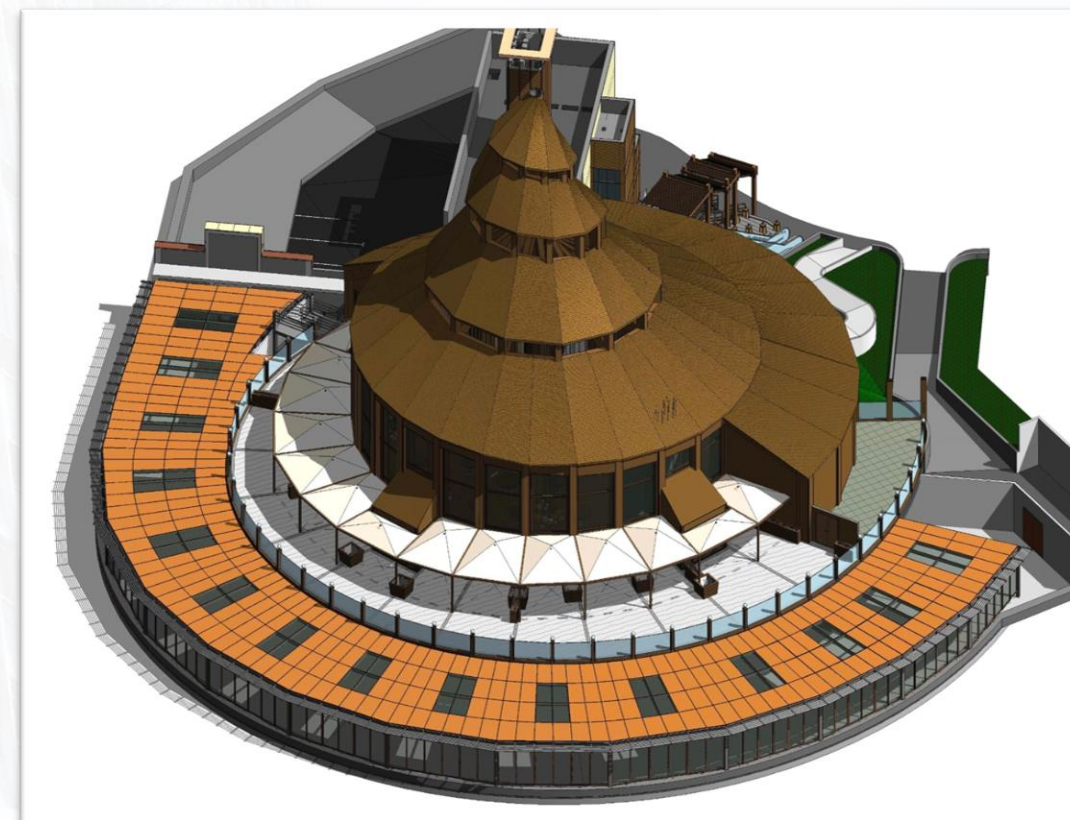

Project Name : AL BAHAR CENTER



Owner : HUSSEIN ABDULLA MAKHFOUR

CONSULTANT : KHAYR OAWN.

Location : ABHA

Project Name: Al Qurashi Commercial Center

The Contractor:

Sheikh / Mohammed Bin Abdullah
bin Ahmed Al Quashi

Scope Of Work: Alum. & Glass Works, Steel
Work, Cladding, Canopy

The Consultant:
BURUOJ Engineering

Location:
Jeddah – KSA





شركة الأماكن المتطورة المحدودة
AL AMAKIN DEVELOPMENT COMPANY LTD

جاىكو
JYCO

مولات MALLS

PROJECTS UNDER EXECUTION

مشاريع قيد التنفيذ

Project Name : JUFFALI BUSINESS PARK

Scope of Work: Alum. Windows,
Doors, curtain walls , Aluminum cladding

The Contractor:
United Constructors Contracting Company ltd

Location:
Jeddah -KSA



EXECUTION PROJECTS

Project Name: : Al Zahid Business Park

Scope Of Work: Alum. & Glass Works, Steel Work, Cladding, Canopy

The Contractor:
NESMA TRADING

Location: Jeddah – KSA

The Consultant:
Kaos architects



Project Name: The Grid Mall

The owner: AMIS Holding – SHK. Abdullah AL- Subaie

Scope of Work: Alum. Windows, doors, curtain walls, swing doors

The Contractor:
Zuhier A Zahran & company

The Consultant:
AJ Saudi Engineering

Location:
Jeddah -KSA



Project Name: Al Awali Mall

The Contractor:
Maad Co. Ltd

The Consultant:
Maad Co. Ltd

Scope Of Work: Curtain Walls , Cladding, Doors, Windows, Skylights, Frameless Glass, Louvers

Location:

Jeddah – Sultan Prince Road



Project Name: Stars Avenue

The Contractor:
ERGA

The Consultant:
MEDAD REAL ESTATE

Scope Of Work: Curtain Walls , Cladding, Doors, Windows, Skylights, Frameless Glass, Louvers

Location:

Jeddah – KSA



Project Name: Teatro Mall

The Contractor:
Mubarak Al Gutmi

The Consultant:
AL AJWAAD

Scope Of Work: Curtain Walls , Doors.

Location:
Jeddah – KSA



Project Name: SAWARY LAND MARK

The Contractor:
Hani Bashah

The Consultant:
Mass Consulting Eng.

Scope Of Work: Curtain Walls , Cladding, Doors, Windows, Skylights, Frameless Glass, Louvers

Location:
Jeddah – KSA



Project Name: Fayfa Avenue

The Contractor:

Al Redwan Contracting Co.

Scope Of Work: Alum. C.W, Doors, Frameless Glass Partitions, frameless Glass Auto. Doors, Mashrabiya, Louvers & Cladding

The Consultant:

Owner - Amwaj

Location:

Jeddah – KSA





شركة الأماكن المتطورة المحدودة
AL AMAKIN DEVELOPMENT COMPANY LTD

جايكو
JYCO

الفلل والقصور الخاصة
PRIVATE PALACE & VILLA

Project Name: 5 Villa - Al Qurashi

Scope Of Work: Alum. Windows, doors, curtain walls, swing doors ,cladding

Location:
Makkah – KSA



Project Name: Villa Al Shareef

Scope Of Work: Alum. Windows, doors, Skylight.

The Contractor:
Diamond Hands Co.

Location:
Jeddah – KSA

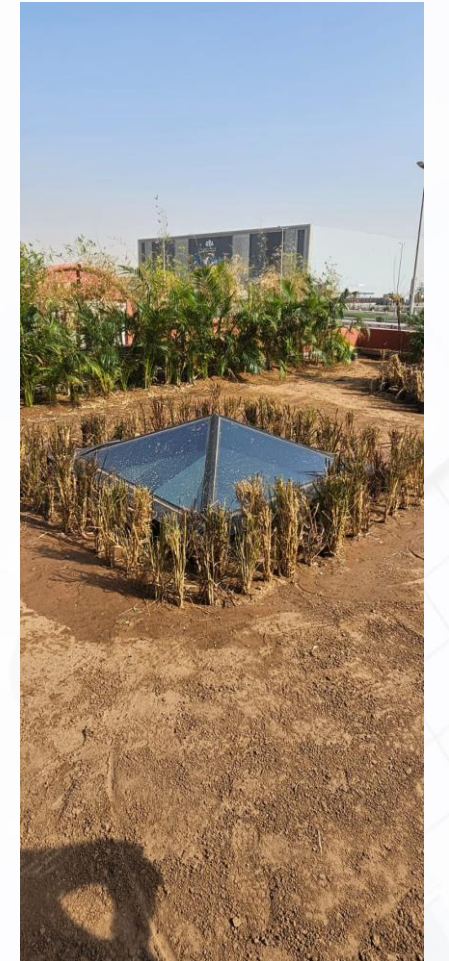

Project Name: Villa Rashid Al Selami

Scope Of Work: Alum. Windows, doors, curtain .walls.

The Contractor:
Virtual Bridge Contracting Co.

Location:
Jeddah – KSA

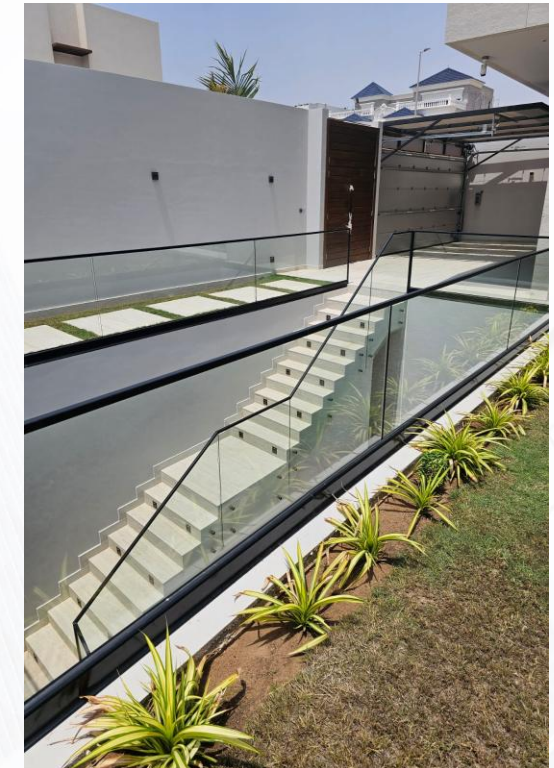
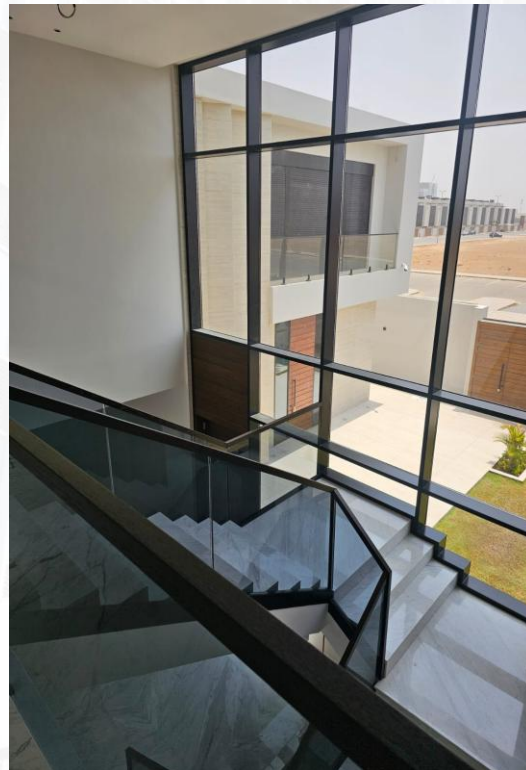
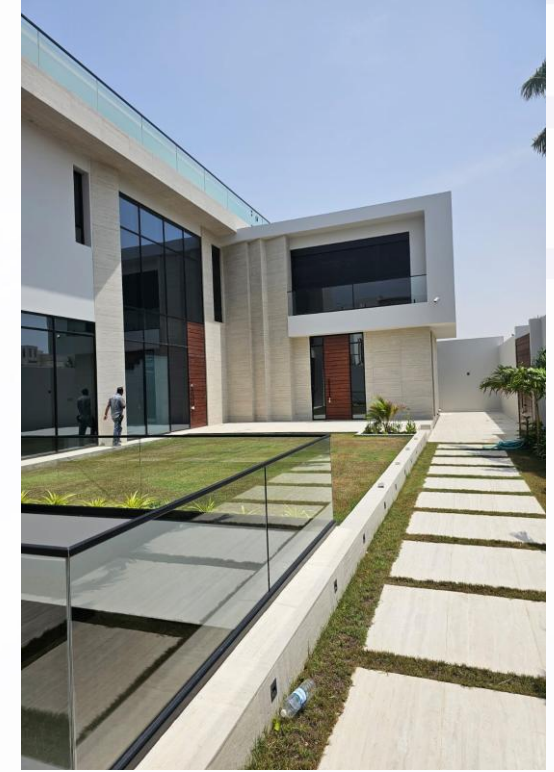
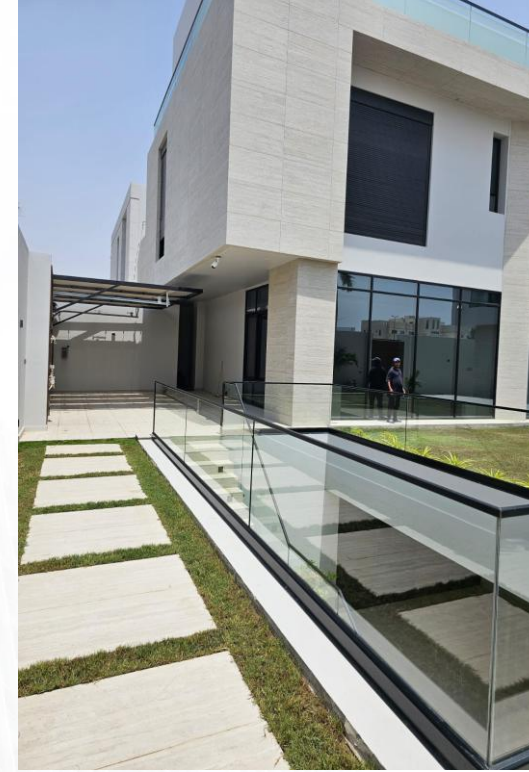

Project Name : Private Palace – Eng. Ahmed A. Abed

Scope of Work: Alum. Windows, doors, curtain walls , Skylight

The Contractor:

Ahmad Abdel Wahab Abed Trading co.

Location:

Jeddah-KSA

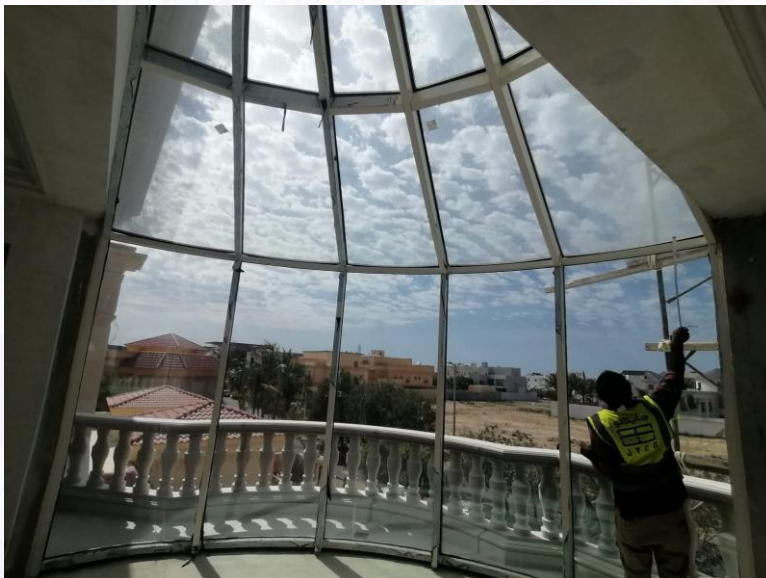

Project Name: Saad Al Zahrani Palace

Scope Of Work: Alum. Windows, doors, curtain walls,
.Dome

The Contractor:
Zahrani Contrating

Location:
Jeddah-KSA

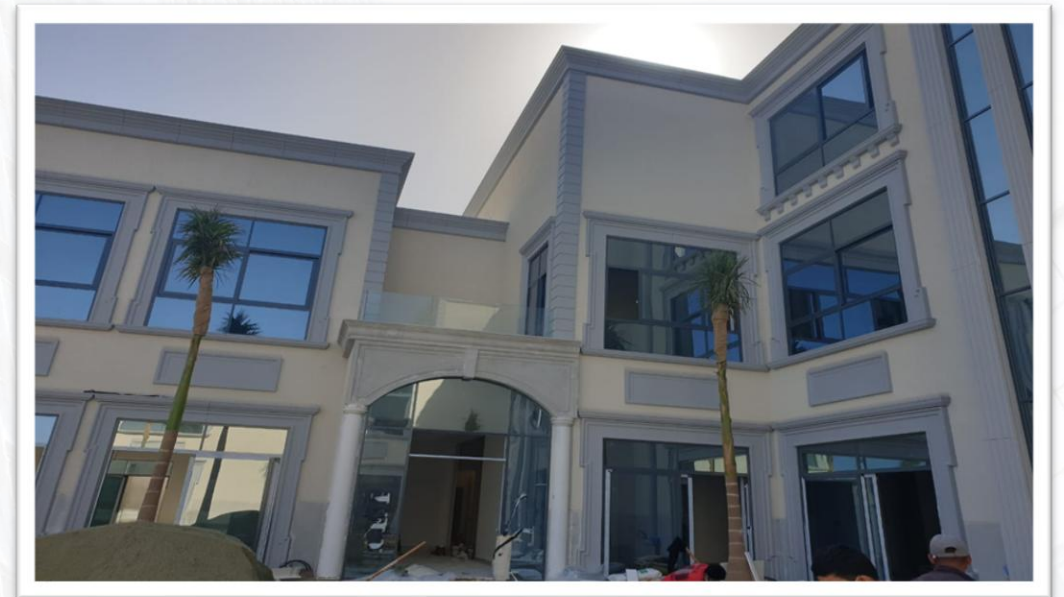

Project Name : PRINCE FAISAL BIN MUQRIN PALACE

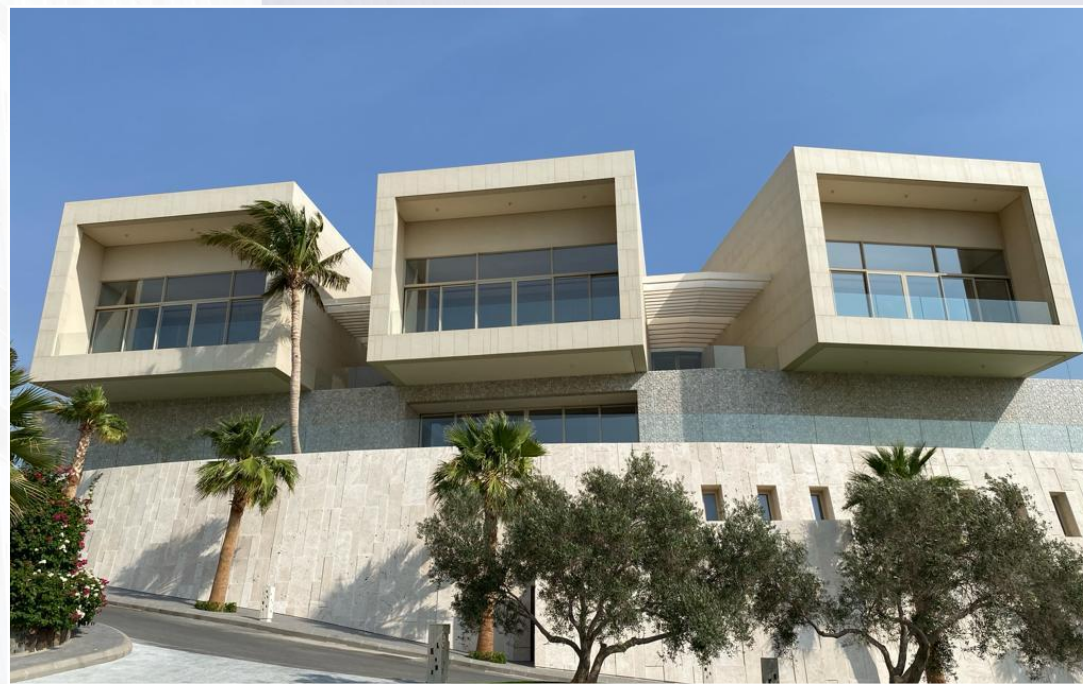
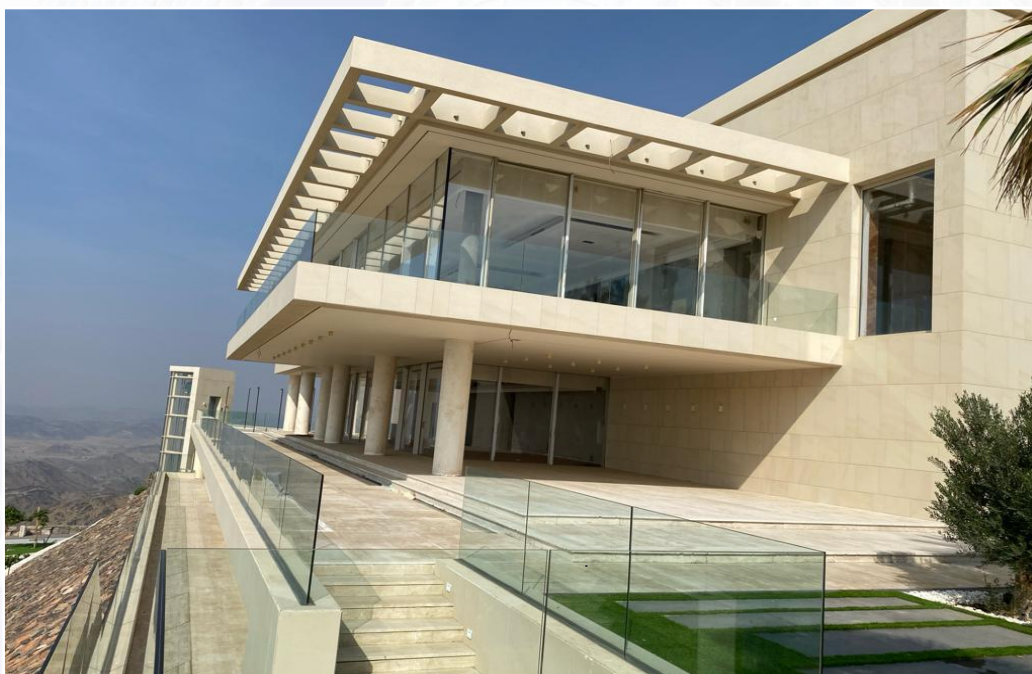

Project Name : BAGLAF PALACE



Owner : MADAM FATIMA AHMED
BAGLAF

Location : JEDDAH

Project Name : HIBA AL QURESHI VILLA



Owner: MADAM HIBA AI QURESHI

Location : JEDDAH

Project Name: PRIVATE VILLA

Owner: AHMED QATANAN

Location: JEDDAH



Project Name: PRIVATE BUILDING

Owner: ABDULLAH AL-GHAMDI

Location: JEDDAH

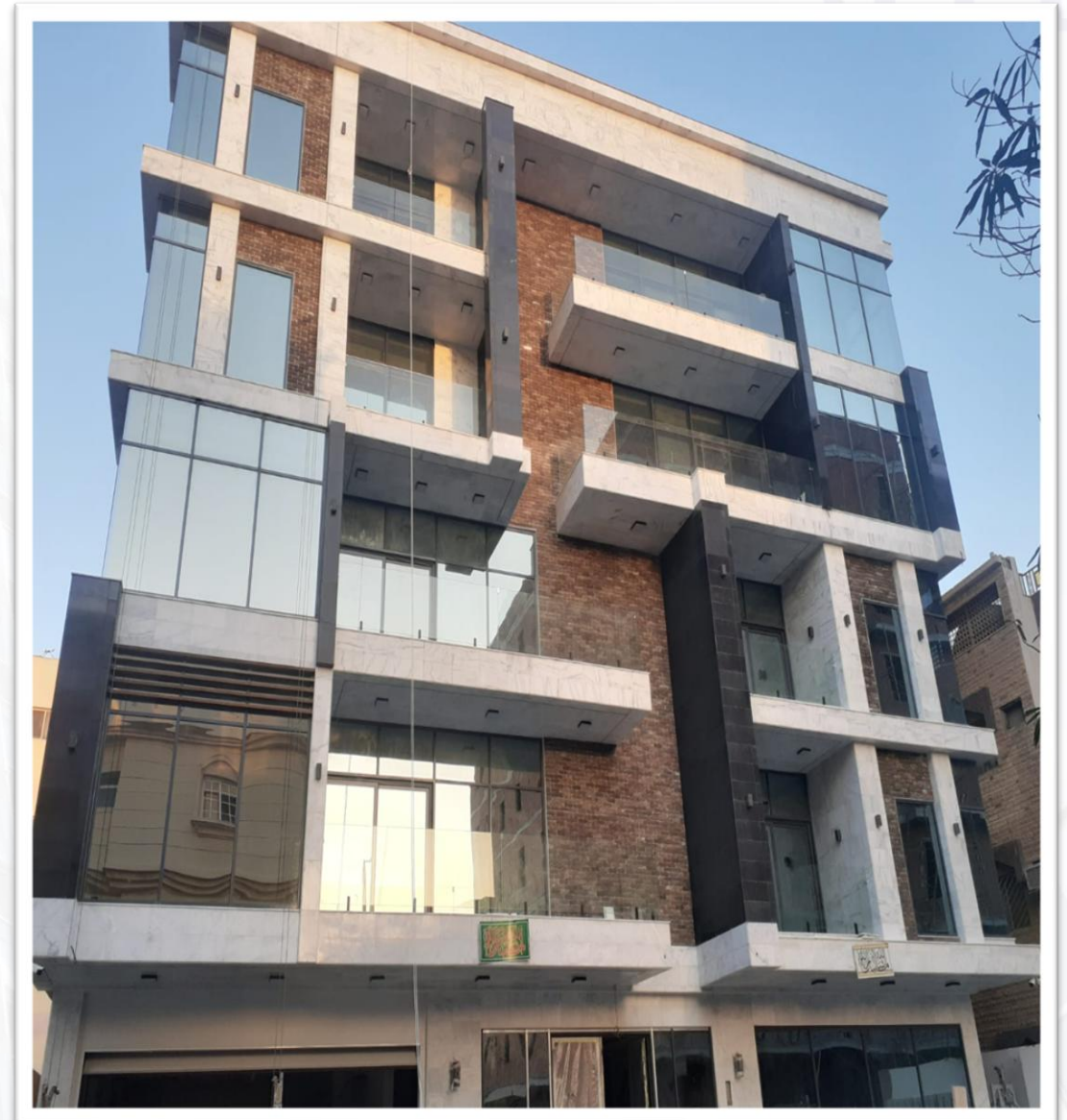

Project Name: PRIVATE VILLA SULTAN AL NAJJAR

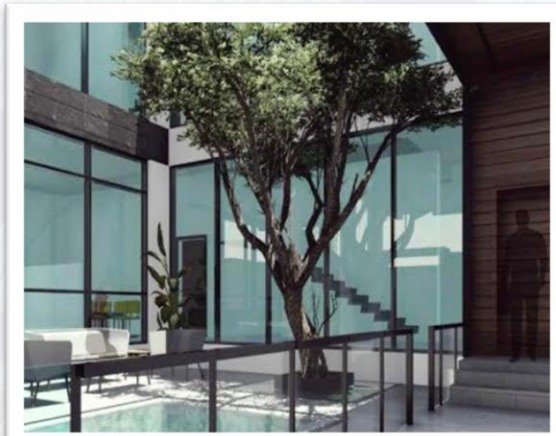



شركة الأماكن المتطورة المحدودة
AL AMAKIN DEVELOPMENT COMPANY LTD

جاىكو
JYCO

الشهادات والتوصيات
LETTER OF RECOMMENDATION
& CERTIFICATES

Certificate of Registration



This is to certify that the Quality Management System of

AL Amakin Development Co. Ltd.

SAUDI ARABIA – JEDDAH – Ash Sherah Dist.- Prince Naif Rd. Postal Code: 23814

is in accordance with the requirements of the following standard

ISO 9001:2015
(Quality Management System)

SCOPE

Construction, MEP Contracting, Supply, Installation and Maintenance of Safety and Fire Protection Systems

(IAF Code: 28,29)

Certificate Number : 241224019632

Initial Registration Date : 24-Dec-2024
1st Surveillance Date : 24-Nov-2025
2nd Surveillance Date : 24-Nov-2026
Certificate Expiry Date : 23-Dec-2027

To verify certificate, visit at :

www.arscert.com
www.uafaccreditation.org
www.iafcertsearch.org

Issued by ARS Assessment Private Limited

Abhishek
Managing Director



UAF Address : 400, North Center Dr, STE 202, Norfolk, VA 23502, United States of America

This certificate remains the property of ARS and must be returned to ARS on Cancellation or Suspension of the certificate. Validity of the certificate is subject to successful completion of surveillance audits. Further clarification regarding the scope of this certificate and the applicability of standard may be obtained by consulting the Organisation on info@arscert.com

Certificate of Registration



This is to certify that the Environmental Management System of

AL Amakin Development Co. Ltd.

SAUDI ARABIA – JEDDAH – Ash Sherah Dist.- Prince Naif Rd. Postal Code: 23814

is in accordance with the requirements of the following standard

ISO 14001:2015
(Environmental Management System)

SCOPE

Construction, MEP Contracting, Supply, Installation and Maintenance of Safety and Fire Protection Systems

(IAF Code: 28,29)

Certificate Number : 241224029633

Initial Registration Date : 24-Dec-2024
1st Surveillance Date : 24-Nov-2025
2nd Surveillance Date : 24-Nov-2026
Certificate Expiry Date : 23-Dec-2027

To verify certificate, visit at :

www.arscert.com
www.uafaccreditation.org
www.iafcertsearch.org

Issued by ARS Assessment Private Limited

Abhishek
Managing Director



UAF Address : 400, North Center Dr, STE 202, Norfolk, VA 23502, United States of America

This certificate remains the property of ARS and must be returned to ARS on Cancellation or Suspension of the certificate. Validity of the certificate is subject to successful completion of surveillance audits. Further clarification regarding the scope of this certificate and the applicability of standard may be obtained by consulting the Organisation on info@arscert.com

Aluminium
Steel
PVC-U
Design
Service

SCHÜCO

M/s : JYCO - Al Amakin Development Company Ltd. – Jeddah, KSA
Tel No : 00966 55 940 1555
Client : Sheikh / Mohammed bin Abdullah bin Ahmed Al-Qurashi
Consultant : Buruoj Engineering Consultant
Project : Al-Qurashi Commercial Building (Aluminum and Glass Works)
Kingdom of Saudi Arabia - Jeddah - Prince Sultan Road

Sharjah, 08 July 2020

AUTHORIZATION LETTER

To whom it may concern,

We hereby confirm that **M/s JYCO - Al Amakin Development Company Ltd.** is an authorized Schüco Systems fabricator and installer for the above mentioned project.

Schüco's support to **M/s JYCO - Al Amakin Development Company Ltd.** includes the following:

- Concept designs and technical support.
- The supply of Schüco Systems genuine material (Aluminum / Accessories).
- The supply of Schüco genuine punching tools and equipment to fabricate and install the system.

This authorization is for the above mentioned fabrication facility/company only. No fabrication or installation activities whatsoever may be carried out by and/or outsourced to any other entity or facility, including but not limited to those owned by the above mentioned fabricator/company, without the prior written consent of Schüco Middle East.

Schüco Middle East is the sole Schüco subsidiary authorized by Schüco International KG (www.schueco.com) to sell genuine Schüco aluminum profiles and accessories in the Territory. Schüco Middle East is also the sole entity authorized to approve, appoint, and authorize Schüco fabricators in the Territory, and is the only Schüco subsidiary authorized to sell un-fabricated profiles and accessories in the Territory.

If the profiles are sold in mill finish, powder coating should be done by an approved applicator with approved powder coating materials.

This authorization has a validity of one (1) year from the date of issuance.

Please do not hesitate to contact Schüco Middle East should further details and/or clarifications be needed regarding this authorization.

Yours truly,

For and on Behalf of Schüco Middle East Windows & Façade System L.L.C.

Stefan Kling
Commercial Director

SCHÜCO
Schüco Middle East
Windows and Façade Systems L.L.C.
P.O. Box 1861 • Sharjah • U.A.E.

Schüco Middle East Windows and Façade Systems L.L.C.
P.O. Box 1861 • Sharjah • U.A.E.
Tel: +971 6 5336659
Tax Registration Number 100059035400003
www.schueco.ae • infoME@schueco.com

شركة شوكو ميديال إي ستا إ لوفت ذواتظمة لإواجهات نهم
ص.ب. 1861، الشارقة، الإمارات العربية المتحدة
هاتف: +971 6 5336659
رقم التسجيل الضريبي 100059035400003
www.schueco.ae • infoME@schueco.com

SCHÜCO

Schüco Middle East Windows & Façade Systems LLC
PO Box 371260, DAFZA, Dubai

Tel: +971 4 207 9500
E-mail: infoME@schueco.com

AUTHORIZATION LETTER

Date: 26 Dec 2024
Project: Al Qeshan Kempinski Hotel Riyadh
Riyadh, Kingdom of Saudi Arabia
Issued To: Al Amakin Development Company Ltd.
Jeddah, Kingdom of Saudi Arabia
Systems Covered: All Schüco Aluminum Systems*
(*Fire, Safety, and Security systems require project-specific authorization)
Scope Covered:
i. Fabrication at the above listed facility/facilities
ii. Installation worldwide except in the USA and Canada

To whom it may concern,

We hereby confirm that the above mentioned Company is authorized by Schüco per the above mentioned details.

This authorization is for the above mentioned fabrication Facility/Company only. No fabrication or installation activities whatsoever may be carried out by any other entity or facility, including but not limited to those owned by the above mentioned Company, without the prior written consent of Schüco Middle East.

Schüco Middle East is the sole Schüco entity authorized by Schüco International KG (www.schueco.com) to sell genuine Schüco products - including but not limited to aluminum profiles, uPVC profiles, and accessories - in Schüco Middle East's Territory. Schüco Middle East is also the sole entity authorized to approve, appoint, and authorize Schüco fabricators, installers, and extruders in the Territory. Extruder authorization certificates may also be issued by Schüco International.

If the profiles are sold in mill finish then powder coating, painting, and/or anodizing should be done by an approved applicator using approved material.

This authorization has a validity of two (2) years from the date first written above.

For and on Behalf of Schüco Middle East Windows & Façade System L.L.C.

SCHÜCO
Schüco Middle East
PO Box 371260
DAFZA-Dubai-U.A.E.

Claudia Kaiser
Director
Admin/HR/Marketing

Schüco Middle East
Dubai Airport Freezone,
PO Box 371260, Dubai, United Arab Emirates
Tel.: +971 4 2079500
www.schueco.ae
infoME@schueco.com
Tax Registration Number 100059035400003

شوكو ميديال إيست
المنطقة الحرة بمطار دبي
صندوق بريد 371260 دبي - الإمارات العربية المتحدة
هاتف: +971 4 2079500
www.schueco.ae
infoME@schueco.com



To whom it may concern

15th November 2023

Subject: ALUMIL System Authorized Fabricator

Project: SUNSET AVENUE, COMMERCIAL BLDG. (MR. ABDULAZIZ BIN IBRAHIM)

Dear Sir / Madam,

This is to inform you that **M/s JYCO-AL A Amakin Development company Ltd.** is accredited as Alumil Middle East Authorized Fabricator for the above-mentioned project.

- ALUMIL Middle East will propose the section details which should be checked, formatted, and completed with materials supplied by others, for the specific project requirements by the fabricator. ALUMIL will review and stamp the shop drawings prepared by the fabricator as a reconfirmation that the profiles and accessories shown in the drawings are as per ALUMIL System standards.
- ALUMIL Middle East will attend technical meetings related to ALUMIL System approval, either on site (subject to sufficient prior notice and travel restrictions) or remotely.
- The fabricator will adopt Alumil guidelines as per the training conducted / instructions provided to their factory supervisor or any other appointed person by the fabricator, who will be certified to supervise fabrication and training on the specific project requirements / positions.
- Alumil Middle East will supply all accessories & hardware related to the ALUMIL profiles to be used in this project.
- In case of any outstanding / delayed payments, ALUMIL MIDDLE EAST accepts no liability and this authorization becomes automatically null & void.

We remain at your disposal for any further information/clarifications required.

For ALUMIL MIDDLE EAST,

التوميل ميديل ايست م.م.د.س.
ALUMIL MIDDLE EAST DMCC
DUBAI - U.A.E

ALUMIL Middle East DMCC
Office 2907, Mazaya Business Avenue BB1, Jumeirah Lakes Towers, Dubai, United Arab Emirates
Tel: +971 4 4425930, fax: +971 4 4416528
Email: sales.uae@alumil.com , marketing.uae@alumil.com
Company is registered & licenced as a FREEZONE Company under the rules & regulations of DMCCA



05 July 2020

Ref: HBSME/MD/20200705/01

M/S. AL AMAKIN DEVELOPMENT COMPANY (JYCO)
Jeddah
Kingdom of Saudi Arabia

CERTIFICATION

SUBJECT: APPROVED FABRICATOR

Project Name: KING FAISAL SPECIALIST HOSPITAL & RESEARCH CENTER (KFSHRC)
Location: Jeddah, Kingdom of Saudi Arabia
Consultant: Saudi Diyar Consultants (SDC)

To Whom It May Concern,

As the legal entity for **TECHNAL®** systems in the Middle East, **HYDRO BUILDING SYSTEMS MIDDLE EAST** is pleased to confirm the following points:

M/S. AL AMAKIN DEVELOPMENT COMPANY, is one of the approved fabricators, carrying out the fabrication & installation of **TECHNAL®** systems in the Kingdom of Saudi Arabia, and therefore are authorized to procure **TECHNAL®** products from **HYDRO BUILDING SYSTEMS MIDDLE EAST**.

As both , **M/S. AL AMAKIN DEVELOPMENT COMPANY** and **HYDRO BUILDING SYSTEMS MIDDLE EAST**, have mutual interests in the construction of this prestigious project in the Territory, therefore, **M/S. AL AMAKIN DEVELOPMENT COMPANY** is collaborating with **HYDRO BUILDING SYSTEMS MIDDLE EAST**, in all the technical/aluminium engineering approach in view to offer the best in terms of products, fabrication and installation solutions.

HYDRO BUILDING SYSTEMS MIDDLE EAST provides full technical and engineering support to **M/S. AL AMAKIN DEVELOPMENT COMPANY** as well as the training on respective products' fabrication & assembly according to **TECHNAL®** standards.

We, at **HYDRO BUILDING SYSTEMS MIDDLE EAST**, shall remain at your disposal and trust to have the privilege of satisfying and meeting the requirements of all concerned.

Yours faithfully,

For HYDRO BUILDING SYSTEMS MIDDLE EAST WLL,

ROBINSON SAM
Managing Director



HYDRO BUILDING SYSTEMS MIDDLE EAST W.L.L.

هيدرو لأنظمة المباني الشرق الأوسط ذ.م.م.
ص.ب: 21848، المنامة، مملكة البحرين | ت: +973 17225777، ف: +973 17217799
P. O. Box: 21848, Manama, Kingdom of Bahrain | T: (+973) 17225777, F: (+973) 17217799
technal-hbsme@hydro.com | www.technal-me.com

C.R.: 45755

ب.ت: ٤٥٧٥٥

By Hydro



AUTHORIZATION CERTIFICATE

This certificate is awarded to:

Al Amakin Development Company Ltd.

We, **Aluminium Products Company (ALUPCO)**, a Saudi Joint Stock Closed Company,

Do hereby confirm our authorization to **Al Amakin Development Company Ltd.**

to fabricate and install:

ALUPCO Architectural Systems

Based on supplied materials (Aluminum, Gaskets & Accessories)

Only from **ALUPCO** following the technical notes and details As per our catalogues

Given on (January 2025)

Certificate Expiry (January 2026)

Raja'a Doleh

Raja'a Doleh

Design and Products Development Manager



شركة محمد الخالدي للمقاولات الميكانيكية
Mohammed Al-Khaldi Mechanical Contracting Co.

سجل تجاري رقم ٤١٣٩٠-١٠١٠٠، عضوية الغرفة التجارية ٢٣٤٧٨، شركة ذات مسؤولية محدودة برأس مال مدفوع ١,٠٠٠,٠٠٠ ريال سعودي
CR No. 1010046390, Chamber of Commerce 23478, A Limited Liability Company, Paid Up Capital SAR 1,000,000

AUTHORIZATION LETTER

We, the undersigned, declare that **Mace Group** has authorized **JYCO Alamakin Company** to fabricate glass panels for Boon Edam Revolving Doors, adhering to the specified glass standards.

Mace Group has maintained a strong and professional business relationship with, having successfully supplied products related to the Boon Edam Revolving Doors in the past. This collaboration has been built on mutual trust and respect, and we continue to work together in the execution of high-quality projects.

We trust that this authorization will facilitate the necessary processes for continued successful collaboration between our companies.

This letter is valid till 30/06/2025

Best Regards

MACE GROUP



القاهرة، مصر
22.Ahmed Tayseer St.
Helipolises
T +202 2414 9350
F +202 2414 9358

المنامة، البحرين
مكتب: 105-10
طابق: (1)، توبلي 713
Avenue 1, Tubli 713
T +973 133 11 888
F +973 133 11 889

جدة، السعودية
Jeddah, KSA
P.O.Box 530660
Jeddah, 21583
T +966 12 673 4903
F +966 12 673 5455

الرياض العامة، الرياض
Riyadh, KSA H.Q.
P.O.Box 10644
Riyadh, 11443
T +966 11 465 0540
F +966 11 464 3362

Waset: 2767 Ibn Khyr-Olaya, Riyadh 12611-9299, Saudi Arabia | www.mace.global | info@mace.global | المملكة العربية السعودية



المملكة العربية السعودية
وزارة الصحة
الوكالة المساعدة للشؤون الهندسية
إدارة العامة للمشاريع
إدارة الإشراف على التنفيذ

طلب الموافقة على اعتماد
(مقاول من الباطن / موزع / وكيل)
لأعمال متخصصة أو أنظمة أو معدات أو أجهزة
Request for Sub-Contractor, Agents &
Suppliers Approval
400 BED HOSPITAL - JEDDAH

المشروع :
الاستشاري :
المقاول :

Project:
Consultant:
Contractor:

SAUDI CONSOLIDATED ENGINEER CO. KHATIB & ALAMI
AL - FUZAN TRADING AND GENERAL CONSTRUCTION COMPANY

New submittal	<input checked="" type="checkbox"/>	تقديم جديد	Project No:	310011040009	رقم المشروع:
Re-submit	<input type="checkbox"/>	إعادة تقديم	Submit No:	JDHP-MS-AR-SITE-005	رقم التقديم:
Attachment :	<input type="checkbox"/>	التقارير :	Date:	DECEMBER 22, 2019	تاريخ التقديم:

سعادة / مدير إدارة الإشراف على التنفيذ
السلام عليكم ورحمة الله وبركاته
مرفق طيه طلب الموافقة على اعتماد (مقاول من الباطن / مورد / موزع / وكيل) وذلك لإبداء الرأي فيه واعتماد
عن المقاول:

Contractor Signature & stamp :
From Contractor:

م	الوصف / المادة / النظام	إسم الوكيل / الموزع	المصنع	بلد المنشأ	إسم المسئول لدى الوكالة ومهاتفه
NO	Description / Material / System	Name of the Agent or Supplier	Manufacturer	Country of Origin	Name of Agent authority & Tel
1	PRE-QUALIFICATION	JYCO/ALAMAKIN DEVELOPMENT CO. LTD. (GEN CONTRACTING & MAINTENANCE) OFFICE: SAUDI CONSOLIDATED ENGINEER CO. KHATIB & ALAMI FACADE: GLASS, ACP & STICK WALLS	JYCO / ALAMAKIN DEVELOPMENT CO. LTD.	SAUDI ARABIA	HALEED AL HBAAL TEL: +966555585345 (WAH: info@alhamakindev.com)

ملاحظات وتوصيات الاستشاري:
1-We recommend JYCO/ALAMAKIN DEVELOPMENT.CO.LTD as manufacturer and supplier for aluminum architectural, facade .glass,ACP .
2- must adhering to the project specifications and Ministry of Health specifications.
3- must adhere to complete the supply and work with the same approved materials for the project and in the same colors

مهندس المشروع:
التوقيع:

مهندس المشروع :
التوقيع :
25/12-2019

مدير المشروع :
التوقيع :

قرار وزارة الصحة:
Decision of MOH

موافق: Approval (A)
موافق مع ملاحظات: Approved as per noted (B)
إعادة التقديم: Re Submittal (C)
مرفوض: Rejected (D)

يعتمد
مدير المشروع (وزارة الصحة)
2019/12/25

Kingdom of Saudi Arabia
Ministry of Education
Taif University
(041)



المملكة العربية السعودية
وزارة التعليم
جامعة الطائف
(٠٤١)

الموضوع: طلب تأهيل شركة الأمان المتطورة المحدودة (جايكو)

السادة / شركة الأمان المتطورة المحدودة
مصنع جايكو للألومنيوم
السلام عليكم ورحمة الله وبركاته
ويعد :

إشارة إلى خطابكم رقم (١٠١٢/ج/١٩/٥) بتاريخ ٢٠١٩/٣/٢٠م والمقيد لدينا برقم (٥٦١٩٨) وتاريخ ١٤٤٠/٧/١٧هـ بخصوص طلب تأهيل شركتكم في أعمال الألمنيوم لمشاريع الجامعة.

وبعد الاطلاع على ملف تأهيل مصنعكم نفيدكم بالموافقة على التأهيل في الأعمال المذكورة أعلاه لمشاريع الجامعة، على أن يتم التقديم من خلال مقاولي المشاريع بالجامعة مع الالتزام بالشروط والمواصفات.

وتقبلوا تحياتي ،،،،

المشرف العام على إدارة المشاريع والصيانة
م. عبد الحي بن احمد الزهراني



المشروعات : تاريخ:

الطائف - الحوية - ص.ب ٨٨٨ الرمز البريدي ٢١٩٧٤ - هاتف: ٧٢٧٢٠٢٠ (٠١٢) - فاكس: ٧٢٧٤٢٩٩ (٠١٢)
Taif - Al-Haweiah - P.O.Box 888 Zip Code 21974 - Tel. (012) 727 2020 - Fax (012) 727 4299
الموقع الإلكتروني: www.tu.edu.sa



RAFIC A. KREIDIE
ESTABLISHMENT

مؤسسة رفيع الكريدية

ص.ب ١٤٧٨٩ جدة ٢١٤٣٤
المملكة العربية السعودية
هاتف ٦١١٦٠٦٣ - ٦١١٦٠٦٤
فاكس ٦١٢٨٥٨٥
غرفة تجاري ٥٦٥٢٦
س.ت: ٤٠٣٠١٤٩٢٦

التاريخ: 1436/08/3 هـ

الموافق: 2015/05/21 م

شهادة عقد أعمال من الباطن

بهذا نشهد نحن مؤسسة رفيع كريدية بأننا قمنا بالتعاقد مع مجموعة ريباس المتحدة كمقاول من الباطن لنا لتنفيذ أعمال توريد وتصنيع الألمنيوم والزجاج الإنشائي بالمشروع الواردة بياناته أدناه:

المشروع :	(مشروع أنشطة الطالبات رقم (CNC304X))
المالك :	(جامعة الملك عبدالعزيز بمنطقة جـده)
الموقع :	(جامعة الملك عبدالعزيز بمنطقة جـده)
قيمة المشروع :	(13.599.500.00)
تاريخ بداية المشروع :	(1435/6/22 هـ)
تاريخ نهاية المشروع :	(1436/12/27 هـ)
قيمة العقد من الباطن :	(343.271.00)

التوقيع

مهندس / عمر البلعوى

الختم



P.O.Box: 14789 - Jeddah 21434 - Saudi Arabia - Tel.: 6116064 - Fax : 2880323 - C.R. 4030114926



العرب

شهادة عقد أعمال من الباطن

بهذا نشهد نحن شركة العرب للإنشاء والتعمير بأننا قمنا بالتعاقد مع مجموعة ريباس المتحدة كمقاول من الباطن لنا لتنفيذ أعمال الألومنيوم والزجاج الإنشائي بالمشروع الواردة بياناته أدناه:

المشروع :	(مركز المعلومات بالجامعة الاسلامية)
المالك :	(الجامعة الاسلامية بالمدينة المنورة)
الموقع :	(المدينة المنورة)
قيمة المشروع :	(٤٧.٩٠٧.٠٤١ ريال)
تاريخ بداية المشروع :	(١٤٣٤/١٢/١٩ هـ)
تاريخ نهاية المشروع :	(١٤٣٧/١٠/١٤ هـ)
قيمة العقد من الباطن :	(١.٤١٦.٣٧٤ ريال)

وقد منحت هذه الشهادة بناء على طلب مجموعة ريباس المتحدة دون أدنى مسؤولية تجاه شركة العرب للإنشاء والتعمير .

المدير العام
إسماعيل بن زيني الشيباني



شركة العرب للإنشاء والتعمير
AL-ARAB CO. FOR ESTABLISHMENT AND RECONSTRUCTION
K.S.A - Madina Munawara - C.R: 4650045248 C.C: 15954
المملكة العربية السعودية - المدينة المنورة - غ.ت : ١٥٩٥٤ ، س.ت : ٤٥٢٤٨٠ ، ٤٦٥٠٠٤٥٢٤٨٠
هاتف : ٨٤٩١٨٣٥ - ١٤ - فاكس : ٨٤٩٣٣٢٢ - ١٤ - صندوق بريد : ٤٢٧٩
رقم : التاريخ : هذه المرفقات :

شركة معاد للتطوير العقاري
Maad Real Estate Development Co.

مجدد
MAAD

شركة معاد للتطوير العقاري
العوالي مول
منطقة : مكة المكرمة

التاريخ : ١٤٣٦/ ٠٧/ ٣٤
الموافق : ٢٠١٥/ ٠٥/ ١٣

شهادة عقد أعمال من الباطن

بهذا نشهد باننا قمنا بالتعاقد مع مجموعة ريباس المتحدة كمقاول من الباطن لنا لتنفيذ أعمال الألومنيوم والزجاج الإنشائي بالمشروع الوارد بياناته أدناه .

- المشـروع : (العوالي مول)
- المـالك : شركة معاد للتطوير العقاري .
- المـوقع : العوالي
- قيمة المشـروع : (سبعون مليون ريال سعودي)
- تاريخ بداية المشروع : ديسمبر / ٢٠١٣
- تاريخ نهاية المشروع : ديسمبر / ٢٠١٥
- قيمة العقد من الباطن : (٥,٦٩٨,٨٠١)

التوقيع الختم

سعد محمد الحامد
عنه

١٤٣٦ / ٧ / ٣٤

شركة معاد للتطوير العقاري
Maad Real Estate Development Co.
CR 4031064349

مكة المكرمة - العزيزية - المملكة العربية السعودية
Kingdom of Saudi Arabia

ص.ب. 7099
Makkah 3390-24242

هاتف: +966 2 5522224
فاكس: +966 2 5522223

المبشركة
مقاولون عامون

المشركة مسجلة مسجلة - المركز الرئيسي : جدة - المملكة العربية السعودية
السجل التجاري ٤٠٣٠٠٧٣٥٣ - رأس المال ١٠٠ مليون ريال مدفوع بالكامل
رقم الغرفة التجارية ١٩٩٢ - جدة
رقم الحساب الآلي : ٧٠٠٠١١٧٣٨٧

GENERAL CONTRACTORS CO.
A Limited Liability Company - Head Office : Jeddah - Saudi Arabia
C.R. : 403007353 - Capital SR 100 Million Fully Paid
Chamber of Commerce No. 1992 - Jeddah
Computer Number : 7000117387

ص.ب. : ٢٧٨١ جدة ٢١٤٦١ هاتف : +٩٦٦ ١٢ ٦١٤٧٨٠٠٠
فاكس : +٩٦٦ ١٢ ٦٥١٩١٨٤٠

التاريخ: ١٤٣٦/٠٨/١٤ هـ
الموافق: ٢٠١٥/٠٦/٠١ م

شهادة عقد أعمال من الباطن

بهذا نشهد باننا قمنا بالتعاقد مع مجموعة ريباس المتحدة كمقاول من الباطن لنا لتنفيذ أعمال توريد وتصنيع وتركيب الألومنيوم والزجاج الإنشائي بالمشروع الوارد بياناته أدناه:

المشـروع : إنشاء مبنى الأنشطة الرياضية - CNCM920X
المـالك : جامعة الملك عبد العزيز في جدة
الموقـع : جامعة الملك عبد العزيز في جدة
قيمة المشـروع : ١٩٧,٢٠٥,٦٨٨,٥١ ريال سعودي
تاريخ بداية المشروع : ١٤٣٣/٠٤/٢٠ هـ
تاريخ نهاية المشروع : ١٤٣٧/٠٢/١٠ هـ
قيمة العقد من الباطن : ٣,٤٧٥,٠٠٠,٠٠٠ ريال سعودي

مدير المشروع
الهندس / أشرف عواد

شركة الباطن - مقاولون عامون
مبنى الأنشطة الرياضية - CNCM920X
MAABANI GEN. CONTRACTORS CO.

Al-Khobar : P.O.Box 38992 Tel.: +966 13 891 7793 Fax: +966 13 891 7860
Riyadh : P.O.Box 4339 Tel.: +966 11 403 3701/41 Fax: +966 11 405 7828
Lebanon : P.O.Box 16-6330 Tel.: +961 4 521 181 / 85 Fax: +961 4 521 195

ص.ب. ٣٨٩٩٢
هاتف: +٩٦٦ ١٣ ٨٩١٧٧٩٣
ص.ب. ٤٣٣٩
هاتف: +٩٦٦ ١١ ٤٠٣٣٧٠١ / ٤١
ص.ب. ١٦-٣٣٣٠
هاتف: +٩٦٦ ٤ ٥٢١١٨١ / ٨٥

فاكس: +٩٦٦ ١٣ ٨٩١٧٨٦٠
فاكس: +٩٦٦ ١١ ٤٠٥٧٨٢٨
فاكس: +٩٦٦ ٤ ٥٢١١٩٦٥

شركة SGS
شركة UKAS

					
شركة نسما للتجارة المحدودة Nesma Trading Co. Ltd.		شركة الزاهد للتراكتورات ZAHID TRACTOR		PROJECT : ZAHID BUSINESS PARK	
MATERIAL SUBMITTAL					
PURPOSE OF SUBMITTAL <input type="checkbox"/> CIVIL <input type="checkbox"/> STRUCTURAL <input checked="" type="checkbox"/> ARCHITECTURAL <input type="checkbox"/> MECHANICAL <input type="checkbox"/> ELECTRICAL <input type="checkbox"/> OTHERS					
PROVIDED DOCUMENTS <input type="checkbox"/> CATALOGUES <input type="checkbox"/> CERTIFICATES <input checked="" type="checkbox"/> SAMPLE <input type="checkbox"/> TECHNICAL DATA <input type="checkbox"/> DRAWING <input type="checkbox"/> CALCULATIONS <input type="checkbox"/> SPECIFICATIONS <input checked="" type="checkbox"/> OTHERS					
<input type="checkbox"/> New Request <input checked="" type="checkbox"/> Resub. Request		DOC No. ZBP-NESMA-CMD-MAT-ARCH-00035-REV01		Date of Submittal 8/Jul/2020	
		Pre. Doc. No		SUBMITTED FOR <input checked="" type="checkbox"/> APPROVAL <input type="checkbox"/> YOUR INFO	
Contractor's Remarks & Exceptions					
DRAWING SUBMITTAL :					
No.	QTY	DOC REF # / BOQ REF #	TITLE / DESCRIPTION / MANUFACTURER	ACTION	REMARKS
1	1 set		Material Submittal for Floor Spring (Geze) with Sample. (JYCO)	B	
ATTACHEMENTS Total Pages (05)					
Submitted by Contractor: Signature: Name : Position : Date :			Received By: V3 M.E. Consultants Signature: Name : Position : Date :		
FOLLOW UP IS REQUIRED BY:					
Consultant's Comments/Remarks KAOS comments: Geze Floor Spring is approved.					
V3ME comments: - Provide approved pre- qualification of GEZE.					
			Mr. Tajammal Iqbal - V3 Middle East Engineering Consultants Co. Jul 15, 2020, 10:28 AM GMT+3:00		
ACTION A Approved As Submitted B Approved As Noted Resubmission not required C Resubmission required D Disapproved E No Action Taken		For : V3 M Signature: Name: Position: Date:		Received By: Signature: Name: Position: Date:	
		Document Number ZBP-NESMA-CMD-MAT-ARCH-00035		Revision 01	
		B - Approved as Noted		F-V3ME/SUB/ZBP/001- Rev	
		Mr. Ismail Tashyrah - V3 Middle East Engineering Consultants Co. Jul 16, 2020, 5:48 PM GMT+3:00			

Scanned with CamScanner



WWW.OH-CONTRACTORS.COM

التاريخ ١٤٣٦/٠٧/٢٣ هـ

الموافق ٢٠١٥/٠٥/١٢ م

شهادة عقد أعمال من الباطن

بهذا نشهد نحن مؤسسة عمر هنيدي مقاولون بأننا قمنا بالتعاقد مع مجموعة ريباس المتحدة كـمقاول من الباطن لنا لتنفيذ أعمال توريد وتصنيع وتركيب الألومنيوم والزجاج الإنشائي بالمشروع الواردة بياناته أدناه:

- المشـروع : مبنى تجارى إدارى
- المـالك : عبدالعزيز العياف
- الموقـع : الطائف
- قيمة المشـروع : ١٥.٠٠٠.٠٠٠ ريال
- تاريخ بداية المشـروع : ٢٠١٤/٠٣/١٥ م
- تاريخ نهاية المشـروع : ٢٠١٦/٠٣/١٤ م
- قيمة العقد من الباطن : ٢.١٢٥.١٧٥ ريال









 عمر هنيدي
 المدير العام

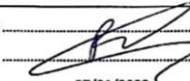

هاتف : ٥٢٠٣ ٦٩٧٠ (٢) ٩٦٦ + فاكس : ٥٢٠٤ ٦٩٧٠ (٢) ٩٦٦ + ص.ب ٧٧٥٧ جدة ٢١٤٧٢ المملكة العربية السعودية
 Tel.: +966 (2) 6970 5203 Fax: +966 (2) 6970 5204 P.O.Box Jeddah 21472 Saudi Arabia

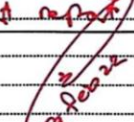
 Tarfeeh Fakieh client	 Project Consultant	 المختصون المتطورة Advance Professionals Contractor	 جايكو JYCO sub-Contractor
GLASS HOUSE PROJECT			
Material Submittal (MS)			
Submittal Ref. No. : GH-MS-15 Rev 00		Date: 24 December 2022	
Submittal Title : CURTAIN WALL & SKYLIGHT- ALUPCO 50 SG			
Contractor's Name : ADVANCE PRO			
Location : JEDDAH			
Application : GLASS HOUSE-1&2			
Submittal type : AR <input checked="" type="checkbox"/> ME <input type="checkbox"/> EL <input type="checkbox"/> ST <input type="checkbox"/> CI <input type="checkbox"/> Other _____			
ENCLOSURES : SPECIFICA <input type="checkbox"/> TEST DATA <input type="checkbox"/> SAMPLE <input checked="" type="checkbox"/> REPORT <input type="checkbox"/> CATALOGS <input type="checkbox"/>			
Description of Contents: SAMPLE ASSY . (ALUPCO 50 SG) 4-SIDED STRUCTURAL GLAZING SAMPLE BOARD ALUM. PROFILE (ALUPCO 50 SG) PROFILE DEPTH : 145MM. (CURTAIN WALL) & 50MM.(SKYLIGHT) ACCESSORIES (GIESSE)			
Contractor ADVANCE PRO		Date 24-12-2022	
Consultant comments: لا مانع من اعتماد العينة الموردة بالموقع من حيث المواصفات الفنية مع مراعاة أن اختيار اللون يتم تحديده من قبل المالك			
Attachment: No. of copy + original = 1 Technical Data Sheets No. of softcopy (CD) =			
Purpose of Submission: <input checked="" type="checkbox"/> For Review & Approval <input type="checkbox"/> For Information & Records			
<input type="checkbox"/> A-Approved <input checked="" type="checkbox"/> B- Approved as Noted <input type="checkbox"/> C- Revise & Resubmit <input type="checkbox"/> D- Not Approved			
Consultant: 		Client Representative: 	
			

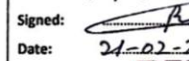
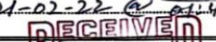
Scanned with CamScanner

 Redwan Contractor	 شركة الأميرج المبرزة للتطوير العمراني AL-AMIRJ BINSING THE COMPANY FOR URBAN DEVELOPMENT Client	 Amkan مكتب الاستشارات الهندسية ENCAN Consultants & Engineers Consultant
Project: Al-Bahar Commercial Center, Jeddah		
MATERIAL SUBMITTAL		No. MS-C-064 Rev. R00 Date: 27/01/2022
Items Covered: Aluminium Work, Glass Partition		
Description: Glass Partition, Aluminium & Stainless Steel (JYCO)		
Specification Reference:		
Enclosures: Drawings <input type="checkbox"/> Literature <input type="checkbox"/> Sample <input checked="" type="checkbox"/> Others <input type="checkbox"/> Technical Material Submittal, Method of Statement		
Issued by: 	Received by: Mahmood Fadel	
Signed: 	Signed: 	
Date: 27/01/2022	Date: 2022/01/27 @ 12:40 pm	
A - Approved as submitted <input type="checkbox"/> C - Revise and re-submit <input type="checkbox"/> B - Approved with comments, re-submittal not required <input checked="" type="checkbox"/> D - Disapproved <input type="checkbox"/>		
Engineer Comments: This approved of materials is conditional on complying with Saudi building codes and ASTM standers and requirements ; the contractor and his subcontractor could be asked at any time to conduct some tests on the materials listed on this submittal to verify it mechanical and properties and strength characteristic. 18/1/2022 *AR to submit Warranty As per project specs... *provide test report As per AAMAS02		
Issued by: 	Received by: A1 Redwan Co.	
Signed: 	Signed: 	
Date: 27/01/2022	Date: 21-02-22 @ 01:45 PM	
		

Scanned with CamScanner

CONCLUSION

الخاتمة

By the grace of God, since the establishment of the company, we have been expanding vertically and horizontally and are seeking to open branches in several cities within the Kingdom of Saudi Arabia. We have a plan to attract more national and external human cadres with distinguished experience..

بفضل الله، فمنذ إنشاء الشركة ونحن نتوسع عمودياً وأفقياً ونسعى لافتتاح فروع لنا في عدة مدن داخل المملكة العربية السعودية ولدينا خطة لاستقطاب المزيد من الكوادر البشرية الوطنية والخارجية من أصحاب الخبرات المتميزة

CONTACT US

للاتصال بنا

 JYCO NEW FACTORY- 3Rd Industrial
City - Modon 3

 المصنع الجديد لشركة جايكو- المدينة الصناعية
الثالثة - مدن 3

 0559401555

0559401555 

 INFO@ALAMAKINDEV.COM

SALES@ALAMAKINDEV.COM



شكرا لكم

THANK YOU ALL