

جايكو
JYCO

ملف الشركة



شركة الأماكن المتطورة المحدودة
AL AMAKIN DEVELOPMENT COMPANY LTD

COMPANY PREQUALIFICATION



• INTRODUCTION	٣
• OUR PARTNERS	٢٢
• SCOPE OF WORK	٢٤
• PROJECTS UNDER EXECUTION	٤٣
• EXECUTION PROJECTS	٥٢
• PRIVATE PALACE & VILLA	٧٤
• FUTURE PROJECTS	٧٩
• Letter of Recommendation & Certificates	٨٧
• CONCLUSION	٩٦
• CONTACT US	٩٦

• التعريف
• شركاؤنا
• نطاق الأعمال
• مشاريع تحت الانشاء
• مشاريع منجزة
• الفلل والقصور الخاصة
• المشاريع المستقبلية
• الشهادات والتوصيات
• الخاتمة
• للاتصال بنا



شركة الأماكن المتطورة المحدودة
AL AMAKIN DEVELOPMENT COMPANY LTD

جايكو
JYCO

التعريف INTRODUCTION

- **JYCO** is one of the leading Companies in the fields of design, fabrication and installation of high-quality Architectural Aluminum Systems in Saudi Arabia Since 15-04-2000
- **JYCO** is dedicated in service to the public and the private sector using modern fabrication machines and highly trained and skilled manpower resources that meet international standards which have enabled it of achieving high performance rate during the past ten years.
- **JYCO**, through continuous investment in development, regularly introduces innovative products which are rigorously tested as part of the development process to ensure that they meet international standards.
- **JYCO** has a clear understanding, knowledge, capabilities and resources which enable it to meet the requirements of investors and consultants via customized designs, technical support and ideal solutions that enhance and improve architectural structures.

• جايكو إحدى الشركات الرائدة والمتخصصة في مجالات تصميم وتصنيع وتركيب أنظمة الألومنيوم المعمارية عالية الجودة بالمملكة العربية السعودية منذ ١٥-٠٤-٢٠٠٠ م

• وتكرس جايكو خدماتها في القطاعين العام والخاص باستخدام الآلات المتطورة وبالقوة العاملة الماهرة ذات التدريب العالي الذي يلبي المعايير العالمية، والذي مكّنها من تحقيق معدلات إنجاز عالية على مدى العشر سنوات الماضية.

• وتطرح جايكو ومن خلال الاستثمار المستمر في التطوير وبرنامج منتجات مبتكرة يتم اختبارها بصرامة كجزء من عملية التطوير المستمر للتأكد من أنها تلبى المعايير العالمية.

• ولدى جايكو الفهم العميق والمعرفة والمقدرة والموارد التي تمكنها من الاستجابة لاحتياجات المستثمرين والاستشاريين من خلال التصميم المتخصصة والدعم الفني والحلول النموذجية التي تسهم بتحسين البناء المعماري.

٧٠٠١٨١٦١٤٤

الرقم الموحد :

٤٠٣٠٢٦١١٠٥

رقم المنشأة :

١٤٣٥/٠٢/٠٩ هـ

التاريخ :

شهادة تسجيل الشركة
Company Registration Certificate



الاسم التجاري للشركة : شركة الاماكن المتطورة المحدودة

نوعها : ذات مسؤولية محدودة

جنسيتها : سعودي

١٤٣٥/٠٢/٠٩ هـ

وتنتهي في :

مركزها الرئيسي : *****

٢١٤٤٣

الرمز البريدي :

١٠٩٨٢

ص. ب. :

النشاط : للاطلاع على بيانات الأنشطة الرجاء مسح الرمز التجاري

رأس المال : ١,٠٠٠,٠٠٠ ريال سعودي

المديرون : 1 خالد سعد علي الهلال

3 فيصل سعد علي الهلال

2 عبدالله علي سعيد آل ملاهي

4

6

8

10

12

14

16

15

سلطات المدير/المديرون : حسب ما نص عليه عقد الشركة

يشهد مكتب السجل التجاري بمدينة جدة

بأنه تم تسجيل الشركة المذكورة أعلاه بمدينة جدة

١٤٤٦/٠٢/٠٩ هـ

بموجب الإيصال رقم

٢٣٠٩٢٨٥١٣٨٢

١٤٤٥/٠٢/٢٨ هـ

وتاريخ :



To Verify The Information Of This Certificate Visit <http://qr.mc.gov.sa> يمكنكم التحقق من صحة هذه الشهادة بالدخول على

+966 11 294 4444 | الرياض 11162 Kingdom of Saudi Arabia | المملكة العربية السعودية | www.mc.gov.sa MCgovSA @ f t y

السادة/ شركة الاماكن المتطورة المحدودة

نهنكم بدخول عالم الأعمال التجارية وإصدار سجلكم التجاري، ونتطلع أن يساهم هذا السجل في تحقيق تطلعاتكم، وأن يكتب الله لكم التوفيق والنجاح في عملكم التجاري وأن تكون شريكاً في تعزيز اقتصاد المملكة العربية السعودية.
يسرنا إبلاغكم بأن رقم منشآتكم الموحد هو ٧٠٠١٨١٦١٤٤ وقد تم ربطه بالخدمات الحكومية التي ستحتاجها مستقبلاً. وهي على النحو التالي:

الرقم:	رقم سجلكم التجاري للمنشأة	وزارة التجارة Ministry of Commerce
٤٣.٢٦١١.٥	رقم منشآتكم لدى وزارة الموارد البشرية والتنمية الاجتماعية	وزارة الموارد البشرية والتنمية الاجتماعية Ministry of Human Resources Development
١٨٦٨٢٧	تم تسجيل منشآتكم مجاناً لمدة سنة في خدمة واصل التجاري	سجل SPL
١١.٣٦٥.٢٢	رقم منشآتكم لدى هيئة الزكاة والضريبة والجمارك	هيئة الزكاة والضريبة والجمارك Zakat, Tax and Customs Authority
٣٠.٩٩٤٣٧٤٨	رقم منشآتكم لدى المؤسسة العامة للتأمينات الاجتماعية	تحت الإجراء
١٩٣٢٣١	رقم منشآتكم لدى الغرفة التجارية.	الغرفة التجارية Chamber of Commerce
يوجد أكثر من رخصة	رقم رخصة "بلدية" فورية (في حال اختياركم)	بلدي Biladi



تتيح تطبيق "نوافذ منشآت" العديد من الخدمات الممكنة لك في عالم الأعمال ومنها الحصول على الإرشاد والاستشارات، تطبيق "نوافذ منشآت" بوابة دخولك إلى عالم الأعمال. <https://www.monshaat.gov.sa/nawafth>

منشآت
monsha'at

ويمكنك فتح حساب بنكي دون الحاجة إلى أي أختام لمنشأتك

كما جمعنا لك كافة الانظمة واللوائح بلغة بسيطة في دليل التاجر لتمارس عملك التجاري بسهولة mc.gov.sa/trader/guide

رؤية
2030
الهيئة العامة للغرفة التجارية
KINGDOM OF SAUDI ARABIA

وزارة التجارة
Ministry of Commerce

شركة الاماكن المتطورة المحدودة

السجل التجاري : 4030261105

رمزك التجاري QR Code
من خلاله يمكنك التحقق المباشر من المعلومات:

- السجل التجاري
- رخصة البلدية
- شهادة السعودية
- برنامج نطاقات
- شهادة الزكاة
- الغرفة التجارية

MCgovSA
www.mc.gov.sa

الرقم الموحد للمنشأة: ٧٠٠١٨١٦١٤٤

رقم السجل: ٤٠٣٠٢٦١١٠٥

التاريخ: ١٤٣٥/٠٢/٠٩ هـ



وزارة التجارة
Ministry of Commerce

رؤية
2030
المملكة العربية السعودية
KINGDOM OF SAUDI ARABIA

ملف الأنشطة

الأنشطة	رمز النشاط	الرقم الموحد للمنشأة
تركيب الزجاج والمراميل للمباني	٤٣٣٠٨١	التشييد
تركيب زجاج واجهات الابراج	٤٣٣٠٨٢	
سبك المعدن غير الحديدية (منتجات تامة الصنع) ، يشمل (الألمنيوم والزنك ... الخ) (النشاط يتطلب الحصول على ترخيص من وزارة الصناعة والثروة المعدنية)	٢٤٣٢١١	الصناعات التحويلية
سبك المعدن غير الحديدية (منتجات نصف تامة الصنع) يشمل (الألمنيوم والزنك ... الخ) (النشاط يتطلب الحصول على ترخيص من وزارة الصناعة والثروة المعدنية)	٢٤٣٢١٢	

الرقم الموحد للمنشأة: ٧٠٠١٨١٦١٤٤

رقم السجل: ٤٠٣٠٢٦١١٠٥

التاريخ: ١٤٣٥/٠٢/٠٩ هـ



وزارة التجارة
Ministry of Commerce

رؤية
2030
المملكة العربية السعودية
KINGDOM OF SAUDI ARABIA

ملف الأنشطة

الاسم التجاري: شركة الامان المتطورة المحدودة

الأنشطة	رمز النشاط	اسم النشاط	المجال العام للأنشطة
الإتشاءات العامة للمباني السكنية	٤١٠٠١٠		التشييد
الإتشاءات العامة للمباني غير السكنية مثل المدارس والمستشفيات والفنادق ... الخ	٤١٠٠٢١		
الإتشاءات العامة للمباني الحكومية	٤١٠٠٢٣		
ترميمات المباني السكنية والخير سكنية	٤١٠٠٤٠		
تدديد الأسلاك الكهربائية	٤٣٣١١١		
تركيب وصيانة أجهزة ومعدات الإنذار من الحريق (النشاط يتطلب الحصول على ترخيص من الهيئة العليا للأمن الصناعي)	٤٣٣١٣٢		
تركيب أنظمة التبريد وتكييف الهواء وصيانتها واسلحتها	٤٣٣٢٤٠		
تدديدات انابيب الحريق وصيانتها واسلحتها	٤٣٣٢٥٣		
تركيب وصيانة أجهزة ومعدات الإطفاء (النشاط يتطلب الحصول على ترخيص من الهيئة العليا للأمن الصناعي)	٤٣٣٩٦٣		
تصليب المباني	٤٣٣٠١٠		
تركيب الابواب والتبانيك وإطارات الابواب (الترشوب) والدرزينات والسلام والمطابخ الخشبية	٤٣٣٠٢١		
تركيب الابواب والتبانيك وإطارات الابواب (الترشوب) والدرزينات والسلام والمطابخ الالومنيوم	٤٣٣٠٢٢		
أعمال وتركيب الديكورات المختلفة	٤٣٣٠٦١		



عدد الصفحات: ٢ / ٢



عدد الصفحات: ٢ / ١

قطاع خدمات المنتسبين
إدارة خدمات العملاء

شهادة اشتراك

رقم الاشتراك: ١٩٣٢٣١
تاريخ الاصدار: ١٤٤٠/٠٢/١٠ هـ
الدرجة الثانية
تاريخ الإنتهاء: ١٤٤٥/٠٢/٠٩ هـ

شركة الاماكن المتطورة
شركة ذات مسئولية محدودة

تشهد غرفة جدة بأن

رقم السجل التجاري / الترخيص ٤٠٣٠٢٦١١٠٥
تاريخه ١٤٣٥/٠٢/٠٩ هـ
إلى علم ١٤٤٥ هـ

مدير قطاع خدمات المنتسبين
محمد بن أحمد العطاس

أي كسط أو تعديل بهذه الشهادة تعتبر لافيها
(يشطب الإنتساب في حالة شطب السجل التجاري المذكور في هذه الشهادة)

بيت أصحاب الأعمال

Chamber of Commerce

الغرفة التجارية



التاريخ
الموافق
١٤٤٥/٠٤/٢٥
٠٩/١١/٢٠٢٣
رمز الشهادة
٥٨٧٧٩٨٩٤

شهادة

إسم المنشأة: مصنع شركة الاماكن المتطورة المحدودة للألمنيوم والواجهات
ص.ب: ٨٩١٠ جدة ٢٣٨١٤
السعودية
رقم الإشتراك: ٦٠١١٦٢٥٧١
رقم السجل التجاري: ٤٠٣٠٣٣٤٠٣٨

مصدره:

عدد المشتركين السعوديين	رقما	كتابة
عدد المشتركين غير السعوديين	٣٨	ثمانية و ثلاثون مشتركا
المجموع	٨٥	خمسة و ثمانون مشتركا
	١٢٣	مائة و ثلاثة و عشرون مشتركا

تشهد المؤسسة العامة للتأمينات الاجتماعية بأن المنشأة المذكورة أعلاه قد أوفت بالتزاماتها تجاه المؤسسة وفق البيانات المقدمة منها حتى تاريخ إصدار هذه الشهادة ، والتي تم منحها لتقديمها لأية جهة تطلبها ، وهي صالحة لجميع الأغراض التي نص عليها نظام التأمينات الاجتماعية في المادة (١٩/٦) منه.



هذه الشهادة سارية المفعول حتى ١٤٤٥/٠٥/٢٤ هـ.
يلزم التحقق من صحة وصلاحيته الشهادة عبر زيارة الرابط
أدناه في الموقع الإلكتروني للمؤسسة العامة للتأمينات الاجتماعية
أو عن طريق استخدام
الرمز المعرف التالي :

www.gosi.gov.sa/vc

(الشهادة معتمدة من صاحب الصلاحية ولا تحتاج إلى توقيع أو ختم)

www.gosi.gov.sa
800 1243344



تعد هذه الشهادة من الوثائق الإلكترونية الحكومية الرسمية ، ويحظر قطعاً تقليدها أو إدخال أي تعديلات عليها سواء بالإضافة أو الحذف أو التغيير في بياناتها أو غير ذلك من الواع التعديل ، وتعد الشهادة لاغية إذا شلها شيء من ذلك ، كما تعرض صاحبها للملاحقة النظامية أمام الجهات المختصة بالإضافة إلى مايفرضه نظام التأمينات الاجتماعية من عقوبات ، ولإيجوز تداول الشهادة إلا في الأغراض التي أصدرت لأجلها وفقاً لأحكام نظام التأمينات الاجتماعية ، والمؤسسة العامة للتأمينات الاجتماعية غير مسؤولة عن أي آثار أخرى مترتبة قبل الغير عن الشهادة وغير مسؤولة عن أي عملية تزوير أو تعديل تتم على البيانات الواردة فيها .



التاريخ
الموافق
١٤٤٥/٠٤/٢٥
٠٩/١١/٢٠٢٣
رمز الشهادة
٥٨٧٧٩٨٩٩

شهادة

إسم المنشأة: شركة الاماكن المتطورة المحدودة
ص.ب: ١٠٩٨٢ جدة ٢١٤٤٣
السعودية
رقم الإشتراك: ٥٠٧٨٢٢٩٩١
رقم السجل التجاري: ٤٠٣٠٢٦١١٠٥

مصدره:

عدد المشتركين السعوديين	رقما	كتابة
عدد المشتركين غير السعوديين	٦	ستة مشتركين
المجموع	٢١	واحد و عشرون مشتركا
	٢٧	سبعة و عشرون مشتركا

تشهد المؤسسة العامة للتأمينات الاجتماعية بأن المنشأة المذكورة أعلاه قد أوفت بالتزاماتها تجاه المؤسسة وفق البيانات المقدمة منها حتى تاريخ إصدار هذه الشهادة ، والتي تم منحها لتقديمها لأية جهة تطلبها ، وهي صالحة لجميع الأغراض التي نص عليها نظام التأمينات الاجتماعية في المادة (١٩/٦) منه.



هذه الشهادة سارية المفعول حتى ١٤٤٥/٠٥/٢٤ هـ.
يلزم التحقق من صحة وصلاحيته الشهادة عبر زيارة الرابط
أدناه في الموقع الإلكتروني للمؤسسة العامة للتأمينات الاجتماعية
أو عن طريق استخدام
الرمز المعرف التالي :

www.gosi.gov.sa/vc

(الشهادة معتمدة من صاحب الصلاحية ولا تحتاج إلى توقيع أو ختم)

www.gosi.gov.sa
800 1243344



تعد هذه الشهادة من الوثائق الإلكترونية الحكومية الرسمية ، ويحظر قطعاً تقليدها أو إدخال أي تعديلات عليها سواء بالإضافة أو الحذف أو التغيير في بياناتها أو غير ذلك من الواع التعديل ، وتعد الشهادة لاغية إذا شلها شيء من ذلك ، كما تعرض صاحبها للملاحقة النظامية أمام الجهات المختصة بالإضافة إلى مايفرضه نظام التأمينات الاجتماعية من عقوبات ، ولإيجوز تداول الشهادة إلا في الأغراض التي أصدرت لأجلها وفقاً لأحكام نظام التأمينات الاجتماعية ، والمؤسسة العامة للتأمينات الاجتماعية غير مسؤولة عن أي آثار أخرى مترتبة قبل الغير عن الشهادة وغير مسؤولة عن أي عملية تزوير أو تعديل تتم على البيانات الواردة فيها .

ننهادة



تاريخ الترخيص : ١٤٣٩/٠٢/٢٣ هـ
الرقم المميز : ٣٠٠٩٩٤٣٧٤٨



الهيئة العامة للزكاة والدخل
GENERAL AUTHORITY OF ZAKAT & TAX

المملكة العربية السعودية
الهيئة العامة للزكاة والدخل
GENERAL AUTHORITY OF ZAKAT & TAX
(١٨٥)

شهادة
CERTIFICATE

شهادة تسجيل في ضريبة القيمة المضافة
VAT registration certificate

تشهد الهيئة العامة للزكاة والدخل بأن المكلف : شركة الأمان المتطورة المحدودة
مسجل في ضريبة القيمة المضافة بتاريخ : ١٤٣٩/٠٢/٢٣ هـ ، وتحمل الرقم الضريبي : ٣٠٠٩٩٤٣٧٤٨٠٠٠٠٣

عنوان المركز الرئيسي :
المدينة : جدة الحي : المحمدية
صندوق البريد : الرمز البريدي : ٢٣٦٢٥
الهاتف : ٠٠٩٦٦٥٥٦٧٧٢١٠

الهيئة العامة للزكاة والدخل



هذه الوثيقة مرسلة من النظام الآلي ولا تحتاج إلى توقيع



1030288537



هيئة الزكاة والضريبة والجمارك
Zakat, Tax and Customs Authority

المملكة العربية السعودية
Kingdom of Saudi Arabia

TIN ٣٠٠٩٩٤٣٧٤٨ الرقم المميز

Certificate No. ١٠٣٠٢٨٨٥٣٧ رقم الشهادة

Issue Date ١٤٤٤/١١/٢٢ تاريخ الاصدار

قائمة فروع المكلف

List of Taxpayer Branches

المدينة City	إسم الفرع Branch Name	رقم سجل تجاري / رخصة / عقد CR/License/Contact Number
	فرع شركة الاماكن المتطورة المحدودة	٤٠٣٠٣٣٤٠٣٨

zatca.gov.sa 19993 @zatca_sa



هذه الوثيقة مستخرجة من النظام الآلي ولا تحتاج إلى توقيع ولا يعتد بهذه الشهادة إلا بعد التحقق من موقع الهيئة
www.zatca.gov.sa



1030288537



هيئة الزكاة والضريبة والجمارك
Zakat, Tax and Customs Authority

المملكة العربية السعودية
Kingdom of Saudi Arabia

TIN ٣٠٠٩٩٤٣٧٤٨ الرقم المميز

Certificate No. ١٠٣٠٢٨٨٥٣٧ رقم الشهادة

Issue Date ١٤٤٤/١١/٢٢ تاريخ الاصدار

شهادة

Certificate

The Zakat, Tax and Customs Authority certifies that the Taxpayer

تشهد هيئة الزكاة والضريبة والجمارك أن المكلف /

شركة الاماكن المتطورة المحدودة

الرقم الموحد للمنشأة / رقم هوية

Entity Unified No. / ID No. ٧٠٠١٨١٦٤٤

سجل تجاري / رخصة / عقد رقم

Commercial Registration/License/Contract No ٤٠٣٠٣٣٤٠٣٨

Has submitted his tax return for the period ending on 31/12/2022 AD, and he was granted the certificate to complete all his transactions including the payment of the final amount due on the contract.

قدم إقراره عن الفترة المنتهية في ٧/١٢/١٤٤٤ هـ، وقد منح هذه الشهادة لإنهاء جميع معاملاته بما في ذلك صرف مستحقاته النهائية عن العقود.

The Certificate is valid until 21/10/1445 AH corresponding to 30/04/2024 AD

يسري مفعول هذه الشهادة حتى تاريخ ١٠/١٠/١٤٤٥ هـ الموافق ٣٠/٤/٢٠٢٤ م

(The Twenty first of Shawwal one thousand four hundred forty-five Hijri) (الحادي والعشرون من شوال ألف وأربعمائة وخمسة وأربعون هجري)

لا يعتد بهذه الشهادة إلا بعد التحقق من موقع الهيئة الإلكتروني: www.zatca.gov.sa

This certificate is not valid until verified by the Authority's Website: www.zatca.gov.sa

zatca.gov.sa 19993 @zatca_sa



هذه الوثيقة مستخرجة من النظام الآلي ولا تحتاج إلى توقيع ولا يعتد بهذه الشهادة إلا بعد التحقق من موقع الهيئة
www.zatca.gov.sa



JYCO FACTORY PROPOSED DESIGN



شركة الاماكن المتطورة المحدودة
AL AMAKIN DEVELOPMENT COMPANY LTD



جايكو
JYCO

Proof Number 1035451033 رقم الإثبات
Original Date 15/6/2023 تاريخ الإصدار
Expiration Date 12/12/2023 تاريخ الانتهاء



إثبات عنوان Address Proof

Address Holder Details

بيانات صاحب العنوان

Name مصنع شركة الاماكن المتطورة المحدودة للألمنيوم والواجهات الاسم
Customer Acc. 3 1 3 2 3 7 1 7 5 4 1 رقم الحساب
Reg. Date 17/10/2022 تاريخ التسجيل

Address Details

تفاصيل العنوان

Short Address J N I A 3 1 8 6 العنوان المختصر
Building No. Street رقم المبنى الشارع
3 1 8 6 3 1 8 6
Secondary No. District الرقم الفرعي الحي
7 1 4 1 3rd Industrial City المدينة الصناعية الثالثة 7 1 4 1
Postal Code الرمز البريدي
2 2 7 7 2 2 2 7 7 2
City المدينة
JEDDAH جدة
Kingdom of Saudi Arabia المملكة العربية السعودية



للتحقق To Verify

<https://proof.address.gov.sa/VerifyProofNA.aspx>

تم إصدار هذا الإثبات إلكترونياً ولا يتطلب التوقيع عليه

تم إصدار هذا الإثبات بناء على طلب الموضح أعلاه، ويحظر قطعياً تقليده أو إدخال أي تعديلات عليه سواء بالإضافة أو الحذف، وبعد الإثبات لانغيا إذا شابه شيء من ذلك، كما يعرض صاحبه للمساءلة القانونية.

This proof has been issued electronically and does not require a signature

This proof has been issued upon the request of the above-named, and it is absolutely prohibited to imitate it or make any modifications to it, whether by addition or deletion, and the proof is considered void if it is marred by something, and its owner is subject to legal accountability.

19992 <https://splonline.com.sa/ar/national-address-1/>

Proof Number 1035449902 رقم الإثبات
Original Date 15/6/2023 تاريخ الإصدار
Expiration Date 12/12/2023 تاريخ الانتهاء



إثبات عنوان Address Proof

Address Holder Details

بيانات صاحب العنوان

Name شركة الاماكن المتطورة المحدودة الاسم
Customer Acc. 1 2 1 6 0 1 1 2 7 رقم الحساب
Reg. Date 23/3/2014 تاريخ التسجيل

Address Details

تفاصيل العنوان

Short Address J H Y C 4 4 9 9 العنوان المختصر
Building No. Street رقم المبنى الشارع
4 4 9 9 Prince Naif Rd طريق الأمير نايف 4 4 9 9
Secondary No. District الرقم الفرعي الحي
8 9 1 0 Ash Sheraa Dist. حي الشراع 8 9 1 0
Postal Code الرمز البريدي
2 3 8 1 4 2 3 8 1 4
City المدينة
JEDDAH جدة
Kingdom of Saudi Arabia المملكة العربية السعودية



للتحقق To Verify

<https://proof.address.gov.sa/VerifyProofNA.aspx>

تم إصدار هذا الإثبات إلكترونياً ولا يتطلب التوقيع عليه

تم إصدار هذا الإثبات بناء على طلب الموضح أعلاه، ويحظر قطعياً تقليده أو إدخال أي تعديلات عليه سواء بالإضافة أو الحذف، وبعد الإثبات لانغيا إذا شابه شيء من ذلك، كما يعرض صاحبه للمساءلة القانونية.

This proof has been issued electronically and does not require a signature

This proof has been issued upon the request of the above-named, and it is absolutely prohibited to imitate it or make any modifications to it, whether by addition or deletion, and the proof is considered void if it is marred by something, and its owner is subject to legal accountability.

19992 <https://splonline.com.sa/ar/national-address-1/>

JYCO NEW FACTORY- 3RD INDUSTRIAL
CITY - MODON 3

المصنع الجديد لشركة جايكو- المدينة
الصناعية الثالثة - مدن ٣





ماكينة تجميع الالمنيوم الأتوماتيكية الرباعية

CNC 4 Corners Crimping Machine



ماكينة لف الألواح المعدنية (ألومنيوم، استانلس استيل وحديد)

Metal Sheets Rolling Machine (Aluminum, S. Steel & Steel)



ماكينة تجهيز وثقب زوايا التركيب المعدنية

Steel Brackets Punching & Notching (Slut Holes)



ماكينة تجهيز وثني ألواح الالمنيوم والحديد المعدنية

CNC Aluminum & Steel Sheets Bending Machine



ماكينة معالجة وثقب قطاعات الالمنيوم الأتوماتيكية (الواجهات الزجاجية)

CNC 3 Axes Machining Center (C.W)



ماكينة قص زوايا الالمنيوم الأتوماتيكية
Single Head Auto feeding Cutting Machine



ماكينة قص الالمنيوم الأتوماتيكية المزدوجة
NC Double Head Cutting Machine



ماكينة معالجة وثقب قطاعات الالمنيوم الأتوماتيكية (الأبواب والنوافذ)

CNC 4 Axes Machining Center (Doors & Windows)



خط تصنيع ألواح التغطية الألومنيوم

ALUMINIUM COMPOSITE PANELS CLADDING
FABRICATION VERTICAL CNC



خط تصنيع ألواح التغطية الألومنيوم

ALUMINIUM COMPOSITE PANELS CLADDING
FABRICATION HORIZONTAL CNC



خط تصنيع ألواح التغطية الألومنيوم

ALUMINIUM COMPOSITE PANELS CLADDING
FABRICATION AREA



خط الحقن بالسيليكون

SILICON BONDING LINE



ماكينة الحقن بالسيليكون

SILICON BONDING MACHINE



ماكينة الحقن بالسيليكون

SILICON BONDING MACHINE

Production & Installation Average Capacity

S. No.	Scope of Work	Fabrecaation				Installation			
		Qty. Per Shift	Unit	Per Month	Per Year	Qty. Per Shift	Unit	Per Month	Per Year
1	Curtain Wall (Silicone) Curtain Wall (Structural) Curtain Wall (Conventional)	200	M ²	200 M ² X 26 Days 5200 M ²	5200 M ² X 12 Months 62400 M ²	180 - 220	M ²	Average 170 M ² X 26Days 4420 M ²	Average 4420 M ² X 12Months 53020
2	ACP Cladding	200	M ²	200 M ² X 26 Days 5200 M ²	5200 M ² X 12 Months 62400 M ²	110 - 160	M ²	Average 135 M ² X 26Days 3510 M ²	Average 3510 M ² X 12Months 42120
3	Aluminium Doors	75	M ²	75 M ² X 26 Days 1950 M ²	1950 M ² X 12 Months 23400 M ²	85	M ²	85 M ² X 26Days 2210 M ²	Average 2210 M ² X 12Months 26520
4	Aluminium Windows	170	M ²	170 M ² X 26 Days 4420 M ²	4420 M ² X 12 Months 53040 M ²	155	M ²	155 M ² X 26Days 4030 M ²	4030 M ² X 12Months 48360
5	Aluminium Skylights	50	M ²	50 M ² X 26 Days 1300 M ²	1300 M ² X 12 Months 15800 M ²	45	M ²	45 M ² X 26Days 1170 M ²	1170 M ² X 12Months 14040
6	Aluminium Handrail	40	M ²	40 M ² X 26 Days 1040 M ²	1040 M ² X 12 Months 12480 M ²	40	M ²	40 M ² X 26Days 1040 M ²	1040 M ² X 12Months 12480
7	Frameless Glass (U- Channel)					100	M ²	100 M ² X 26Days 2600 M ²	2600 M ² X 12Months 31200
	Frameless Glass (Spider Fittings)					65	M ²	65 M ² X 26Days 1690 M ²	1690 M ² X 12Months 20280

General Remarks:

- 1-100% of JYCO's manpower are on JYCO's official Sponsorship.
- 2-The manpower can be easily increased due to the excellent Saudization Standing.
- 3-Eight (08) hours shift are applied when required.
- 4-Fabrication and installation capacity can be increased depending upon site condition and client's priorities.

JYCO - Al Amakin Development Company Ltd.

LISTS OF MACHINE (JYCO FACTORY)

MACHINE DESCRIPTION	APPLICATION	BRAND/MODEL	ORIGIN	YEAR OF MANUFACTURE	REMARKS
ALUM. SECTION					
1 FILM WRAPPING MACHINE	MACHINE FOR APPLICATION OF PROTECTIVE FILM ON ALUMINIUM PROFILES.	EMMEGI / DUAL SKIN	ITALY	2011	MAX. FILM COATING WIDTH = 250mm, HEIGHT=120 & THICKNESS = 20mm.
2 NC DOUBLE-HEAD CUTTING MACHINE	IDEAL FOR CUTTING ALUMINIUM BARS IN VARIOUS THICKNESS AND AT DIFFERENT ANGLES & WITH AUTOMATIC TRANVERSING OF THE MOVING CUTTING HEAD.	EMMEGI / PRECISION OR CLASSIC MAGIC	ITALY	2008	CUTTING CAPACITY = 5000mm. & CUTTING ANGLES WITH BLADE 500mm. FROM 22 °30' (EXTERNAL) TO 90°, FOR MORE THAN 5000mm. ONLY ONE SIDE CUTTING.
3 CNC WORK CENTER MACHINE	MACHINING CENTRE CNC WITH 3 CONTROLLED AXES, USED FOR WORKING BARS OR ALUMINIUM, LIGHT ALLOYS IN GENERAL & STEEL PIECES UP TO 2mm.	EMMEGI / PHANTOMATIC COMET T5	ITALY	2010	MAX LENGTH = 7700mm. OR TWO INDEPENDENT WORK AREAS WITH PIECE LOAD/LOAD WHILE MACHINE IS WORKING
4 CNC WORK CENTER MACHINE	MACHINING CENTRE CNC WITH 4 CONTROLLED AXES, USED FOR WORKING BARS OR ALUMINIUM, LIGHT ALLOYS IN GENERAL & STEEL PIECES UP TO 2mm.	EMMEGI / PHANTOMATIC X4	ITALY	2011	MAX. LENGTH = 4000mm. LONG. THE 4TH CN AXIS ALLOWS THE ELECTRO SPINDLE TO CONTINUOUSLY ROTATE TO FROM 0° TO 180° TO PERFORM THE WORK ON THE PROFILE EDGE.
5 SINGLE HEAD TRIMMING MACHINE	SINGLE HEAD RISING BLADE TRIMMING MACHINE, FOR EXTRUDED PROFILES AND FLAT SHEETS MADE OF ALUMINIUM.	EMMEGI / RIFILA 350	ITALY	2014	MAX. TRIMMING HEIGHT 120mm.
6 CORNER CRIMPING MACHINE	PNEUMATIC CRIMPING MACHINE FOR CLOSING CORNERS OF ALUMINIUM PROFILES FOR DOORS & WINDOWS AND FACADES.	TRE C / CF 100	ITALY	1999	MIN. CRIMPING FRAME SIZE = 250X250mm
7 CNC 4 CORNER CRIMPING MACHINE	CRIMPING MACHINE FOR PERFORMING ASSEMBLY FOUR 45 °CUT TO MAKE A FRAMES OR PANELS WITH THE ANGLES. CAN MAKE 4 CORNERS AT ONE TIME.	FOSHAN KING SKY / KS-4M0806S	CHINA	2012	MIN. CRIMPING FRAME SIZE = 510X510mm & MAX. CRIMPING FRAME SIZE = 3000X1800mm
8 CNC SINGLE HEAD CUTTING-OFF MACHINE	RISING BLADE CUTTING-OFF MACHINE WITH AUTOMATIC CYCLE FOR 90° CUTTING, EQUIPPED WITH BAR FEEDER. FOR CRIMPING PROFILES & ALUM. ACCESSORIES IN BAR)	FOSHAN KING SKY / KS J8S171	CHINA	2012	CUTTING LENGTH : 5~1200mm. & CUTTING SIZE = 150 X 230mm.
9 ASSY WORK BENCH	SUITABLE FOR ANY FITTING AND ASSEMBLY OPERATION OF DOOR AND WINDOW FRAMES. ITS SLIDING AND EXTENDABLE WORK SURFACES ENABLE FRAMES OF ALL SIZES AND LARGE STYLES IN GENERAL TO BE HANDLED UNDER CONDITIONS OF ABSOLUTE SAFETY.	EMMEGI / ACCA-XL	ITALY	2010	WIDTH OF CONTACT SURFACE = 2000 X 4000

ALUM. CLADDING SECTION						
10	CNC VERTICAL CLADDING MACHINE	THE VERTICAL MACHINING CENTRE IS ABLE TO TRANSFORM DIFFERENT TYPES OF MATERIALS SUCH AS COMPOSITE ALUMINIUM, ALUMINIUM PANELS, ALUMINIUM HONEYCOMB, FIBRECEMENT ETC. SPEED, HIGH PRODUCTIVITY, RELIABILITY MAKE A REFERENCE IN THE A CONSTRUCTION FIELD AND ARCHITECTURAL CLADDING.	CASADEI / ALU RANGER 5016	ITALY	2010	WORKING CAPACITY = X5000 - Y1600 - Z90mm.
11	CNC HORIZONTAL CLADDING MACHINE	THE HORIZONTAL MACHINING CENTRE IS ABLE TO TRANSFORM DIFFERENT TYPES OF MAT'L (SAME FUNCTION OF VERTICAL CLADDING MCHINE)	HOLY TEK / HKDMT-3	TAIWAN	2014	WORKING CAPACITY = X6000 - Y 1600
GLASS SECTION						
12	SILICONE EXTRUDER MACHINE	MANUAL APPLICATION OF ONE OR TWO COMPONENT SEALANT FOR INSULATING GLASS & GLASS BONDING	LISEC MASCHINENBAU / TAL 60SI/N & 60PU/N with KHB Freezer	ITALY		TWO COMPONENT SEALANT
13	SILICONE EXTRUDER MACHINE	MANUAL APPLICATION OF ONE OR TWO COMPONENT SEALANT FOR INSULATING GLASS & GLASS BONDING	ECOSTAR 250 REINHARDT-TECHNICK	GERMANY		TWO COMPONENT SEALANT
STEEL SECTION						
14	CNC FOUR ROLLER FLAT METAL BENDING MACHINE	FOR BENDING ALUMINIUM COMPOSITE PANEL, ALUMINIUM, STEEL & STAINLESS STEEL SHEET.	FOSHAN KING SKY / KSWB4035S	CHINA	2012	MAX. BENDING THICKNESS : 5~15mm. & MAX. LENGTH = 4200mm.
15	NC SECTION BENDING MACHINE	SUITABLE FOR BENDING WIDE VARIETY OF PRODUCTS IN THE FIELD SUCH AS TUBES, FLAT, ANGLE, I BEAMS AND SPECIAL PROFILES (ALUMINIUM PROFILE)	SAF CURVATRICI / DS 120	ITALY	2008	MAX. HEIGHT = 120mm.
16	CNC PRESS BREAK MACHINE	FOR BENDING SHEET AND PLATE MATERIAL SUCH AS ALUM., STAINLESS & STEEL METAL SHEET.	ERMAKSAN / CNCHAP-3100	TURKEY	2011	CAP. 200 TONS.& LENGTH = 3100 mm..
17	CNC CUTTING / SHEARING MACHINE	CUTTING FOR DIFFERENT TYPE OF MATERIALS SUCH AS ALUMINIUM COMPOSITE CLADDING, ALUMINIUM, STEEL & STAINLESS STEEL SHEET.	ERMAKSAN / HGD 3100	TURKEY	2011	MAX. CUTTING THICKNESS = 10mm. & LENGTH = 3100mm.
18	PUNCHING MACHINE	PUNCHING (HOLE & SLOTTED HOLE), SHEARING & NOTCHING	SAHINLER / HKM 85	TURKEY	2011	MAX. THICKNESS = 12mm.
19	WELDING MACHINE - TIG & STICK	FOR WELDING ALUMINIUM, STEEL & STAINLESS STEEL	MILLER / SYNCROWAVE 250 DX	USA		
20	LATHE MACHINE	FOR CUTTING, TURNING, DRILLING, FACING & ETC. (TOOL & DIE MAKING)	MAC - LT822506	CHINA	2012	L = 2000mm.



شركة الأماكن المتطورة المحدودة
AL AMAKIN DEVELOPMENT COMPANY LTD

جاىكو
JYCO

شركاؤنا
OUR PARTNERS





شركة الأماكن المتطورة المحدودة
AL AMAKIN DEVELOPMENT COMPANY LTD

جاىكو
JYCO

نطاق الاعمال SCOPE OF WORK

- **JYCO** SCOPE OF WORKS INCLUDES DESIGN, FABRICATION, INSTALLATION & TECHNICAL SOLUTIONS IN THE FIELD OF ALUMINUM & GLASS ARCHITECTURAL CLADDING BY HIGHLY TRAINED & SKILLED PROFESSIONALS SUPPORTED BY THE LATEST TECHNICS, MACHINERIES & INDUSTRIAL EQUIPMENTS:

- Curtain Walls
- Sky Lights
- Aluminum Doors
- Aluminum Windows
- Frameless Glass
- Spider System
- Stainless Steel Works
- Aluminum Mashrabiya
- Aluminum Composite Panels (ACP)
- Metal and Glass Canopies

يشمل نطاق أعمال جايكو التصميم و التصنيع و التركيب وتقديم الحلول الفنية في مجال تغطية الألومنيوم والزجاج المعمارية بقوى عاملة من المحترفين ذوي خبرات وقدرات متميزة وبأحدث التقنيات والآلات والتجهيزات الصناعية:

- الواجهات الزجاجية
- القباب الزجاجية
- أبواب الألومنيوم
- نوافذ الألومنيوم
- الزجاج ذاتي التثبيت
- نظام التثبيت العنكبوتي
- أعمال الستانلس ستيل
- مشربيات الألومنيوم
- ألواح تغطية الألومنيوم
- المظلات المعدنية والزجاجية

SCOPE OF WORKS

✓ Curtain Walls Systems

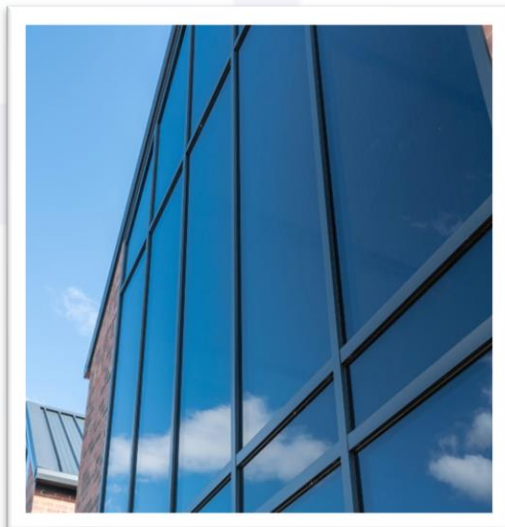

External View

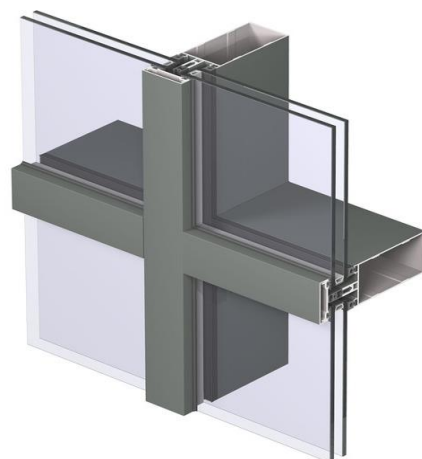

Sample Shape



CW Sample Elements

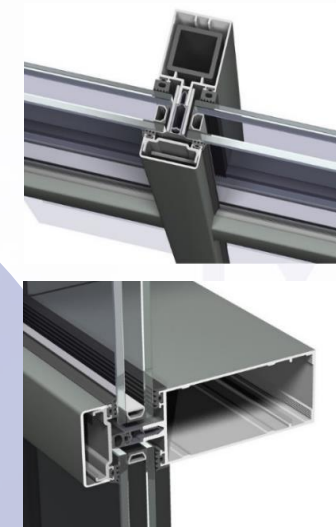

3D Detailed View

✓ Structural Glazing Systems

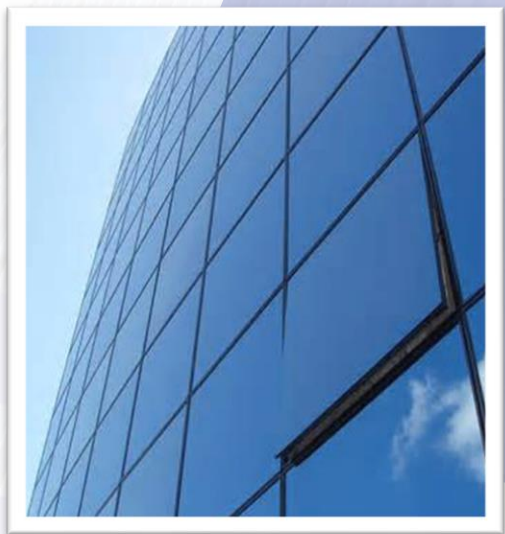

External View

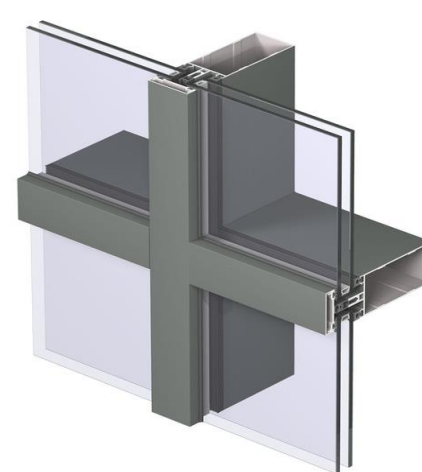
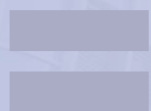

Sample Shape



SG Sample Elements



3D Detailed View

SCOPE OF WORKS

✓ Slim Curtain Walls Systems

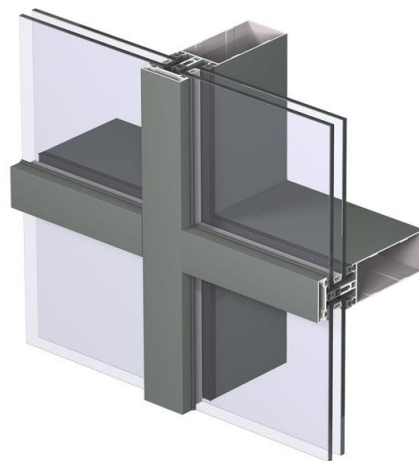

Sample Shape

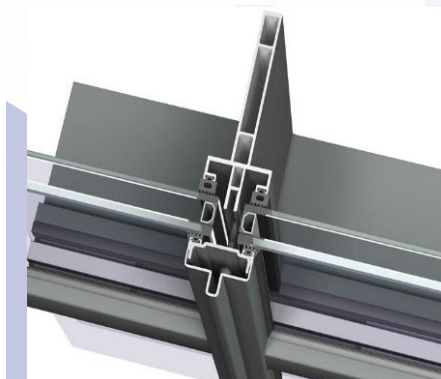

3D Detailed View



Internal View

SCOPE OF WORKS

✓ Curtain Walls Systems

With sun breaker cover- Horizontal

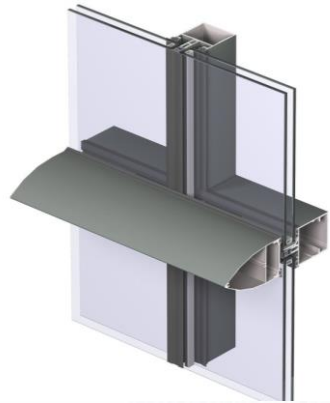

Sample Shape

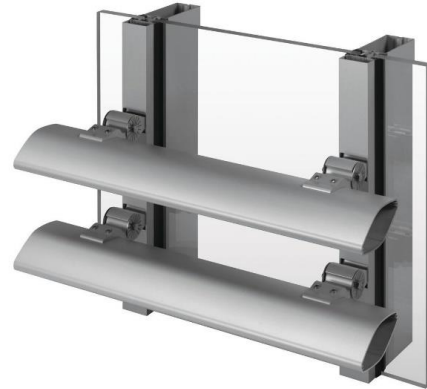

Horizontal Sun Breaker Sample



3D Detailed View

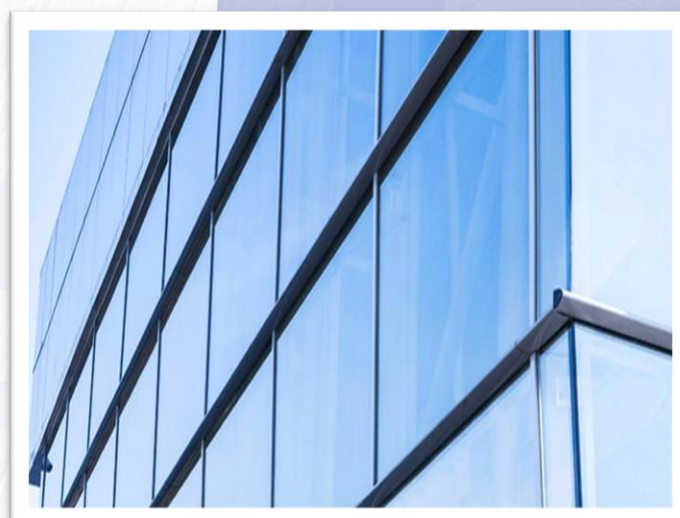
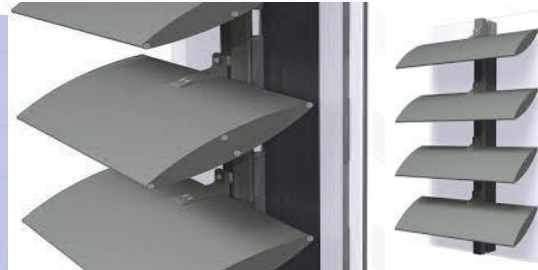

External View

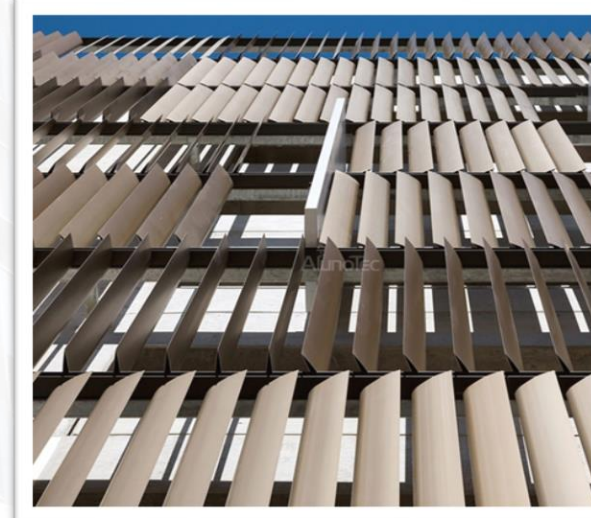
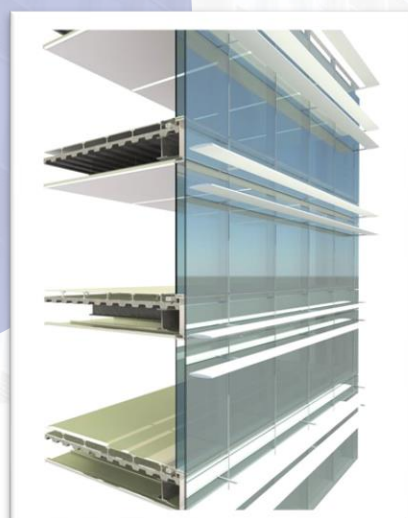

External View

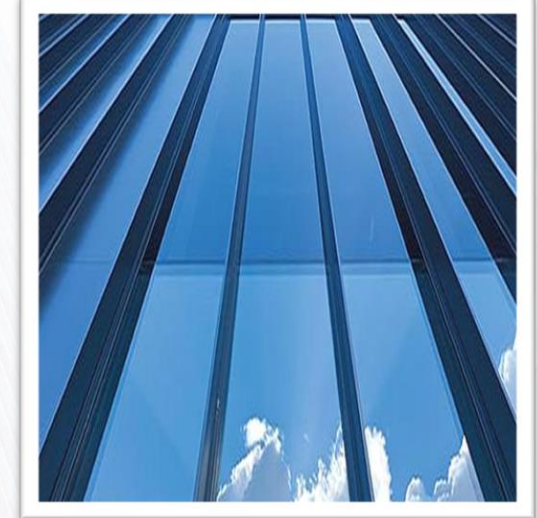

✓ Curtain Walls Systems

With sun breaker cover- Vertical

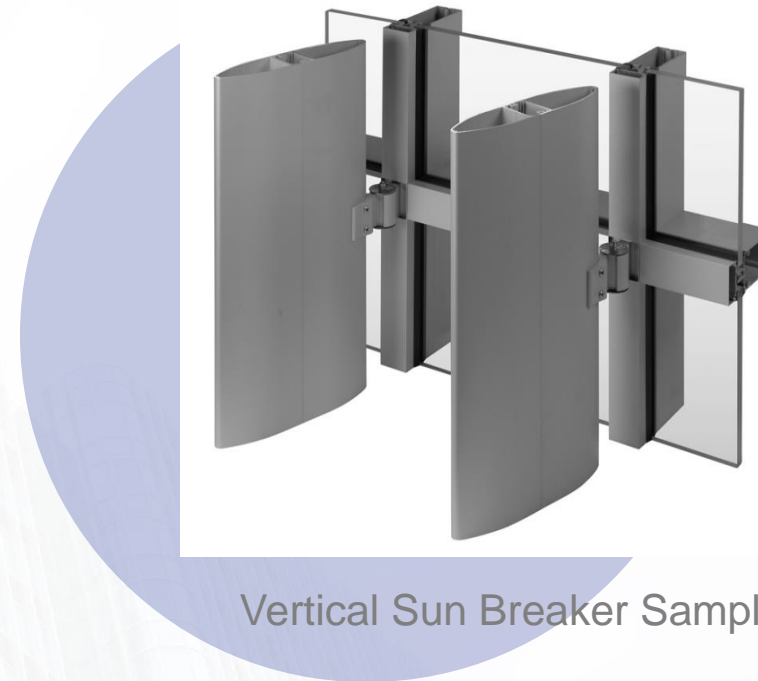

Vertical Sun Breaker Sample

SCOPE OF WORKS

✓ Aluminium Louver (Tubes & Shaped Extruded Profiles)



External View

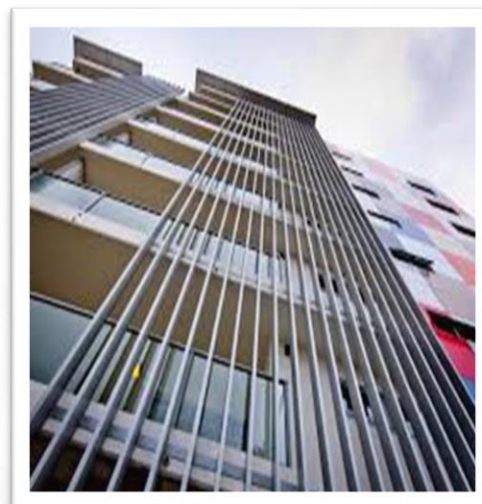

External View

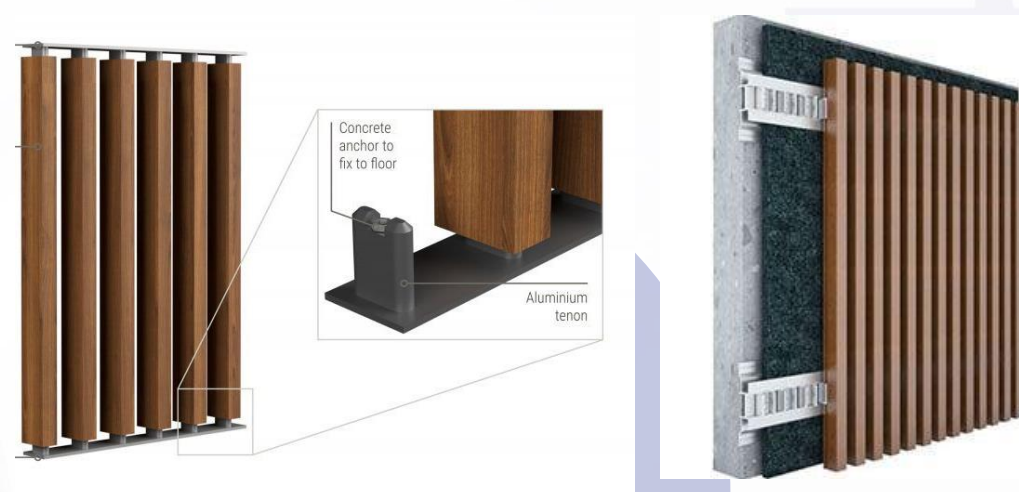

Wooden Finish Aluminium Louver



Aluminium Louver

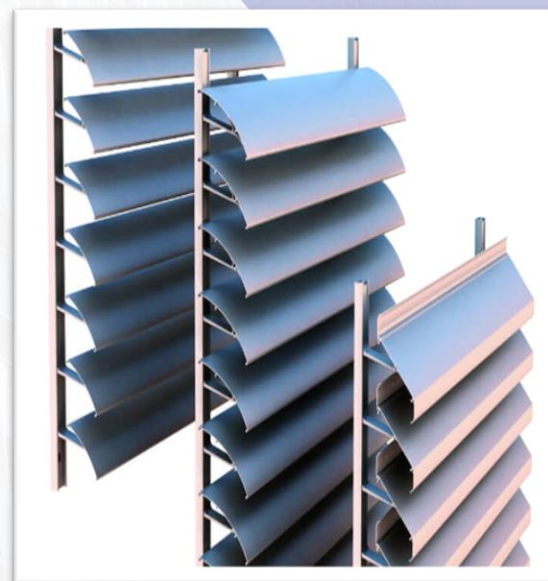
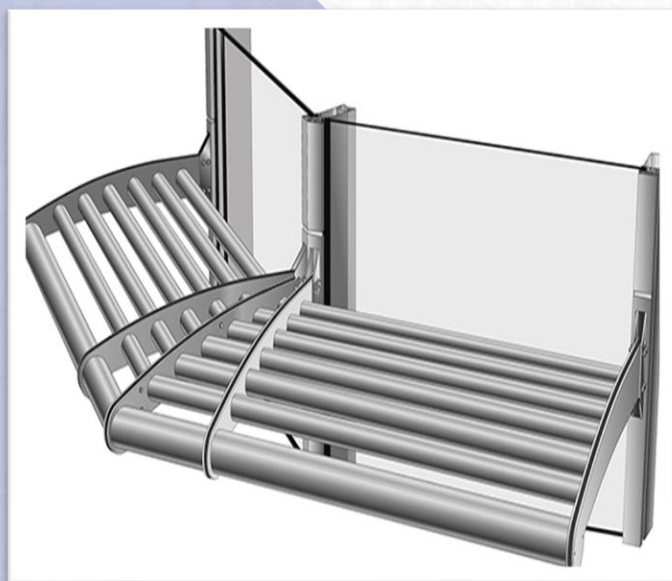

Colored Aluminium Louver

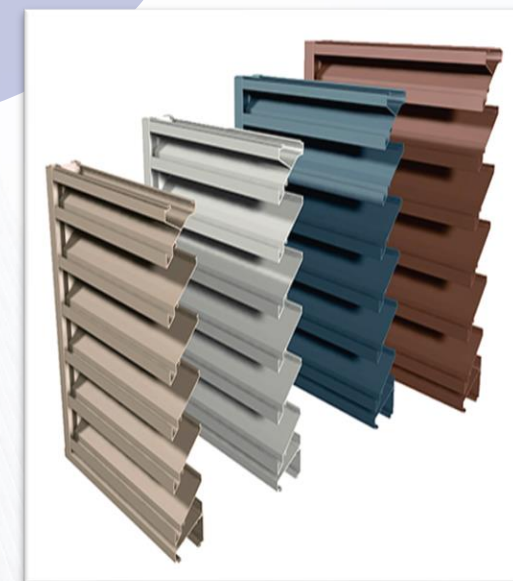

SCOPE OF WORKS

✓ Aluminium Sliding Doors Slim Profile for Big Openings



Slim Sliding Opening – External View



Slim Sliding Opening – Internal View



Slim Sliding Corner Opening – External View

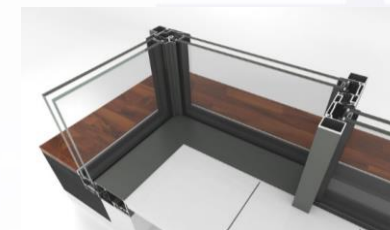

Slim Corner- 3D Detail

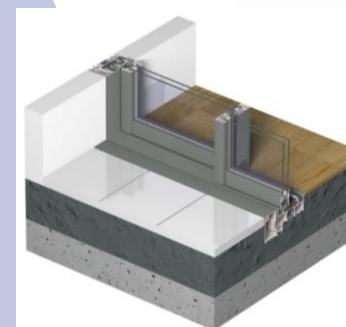

Slim Sliding- 3D Detail



Slim Sliding- Imbedded- 3D Detail

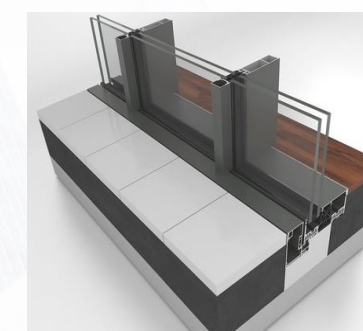

Imbedded Bottom Alu. Profile
Gutter Profile
Drainage Pipe

Slim Sliding- Imbedded- 3D Detail

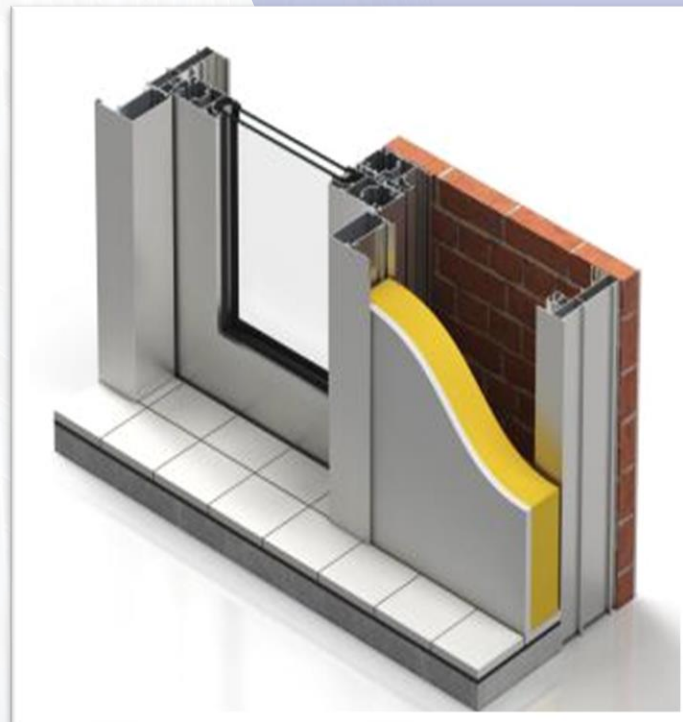
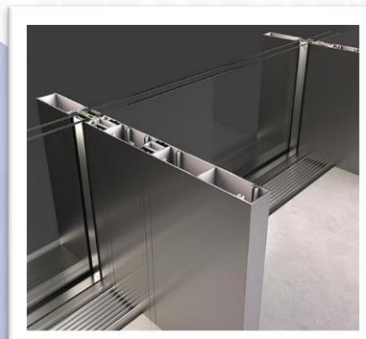

Sliding door hidden the wall- 3D Detail

✓ Aluminium Casements (Doors & Window)



Doors View



Doors View



Hinged Window with Fixed Part

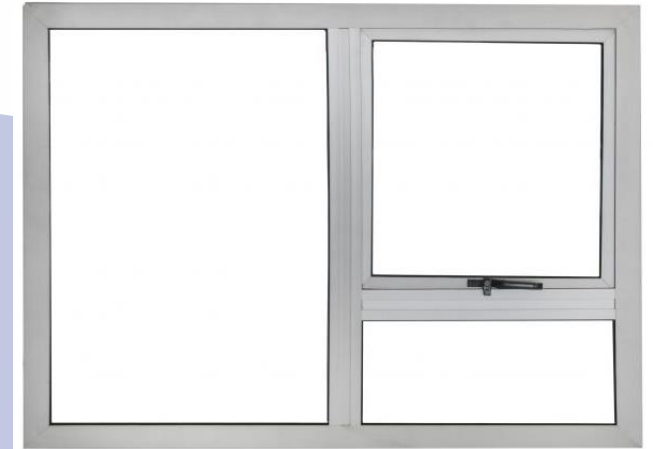

Tilt Window with Fixed Part

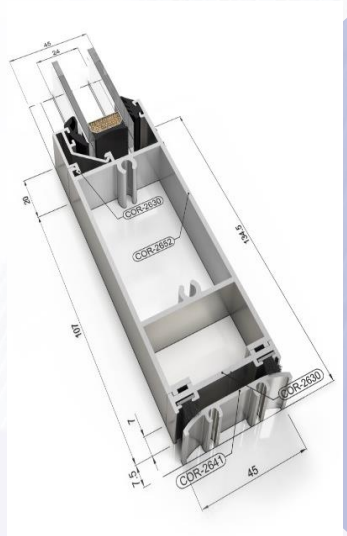

3D Detailed View
Non Thermal Break Door

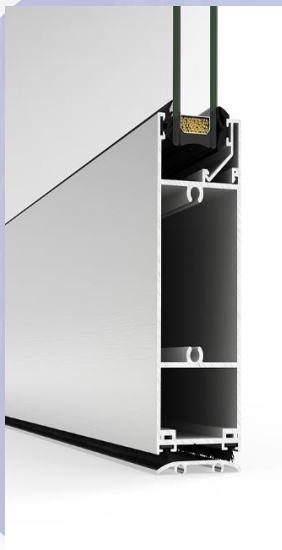

3D Detailed View
Thermal Break Door

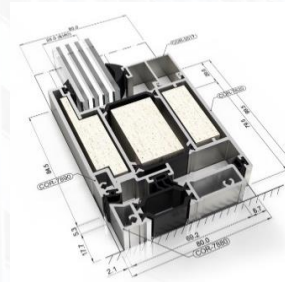

3D Detailed View
Thermal Break Window



3D Detailed View
Non Thermal Break Window

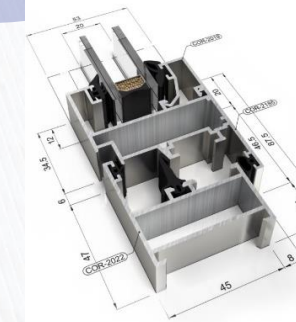

SCOPE OF WORKS

✓ Aluminium Sliding Doors & Windows



Sliding Window View

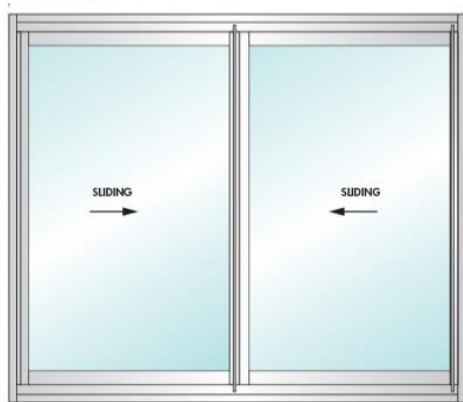

Sliding Window View

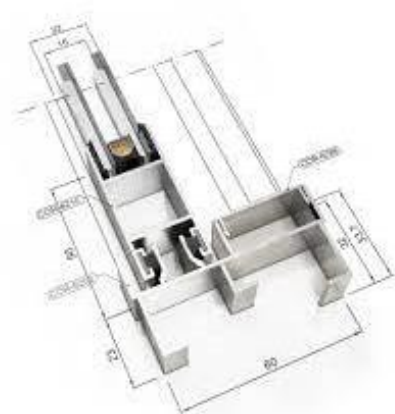

Sliding Window Non Thermal Break Profile



Sliding Window Sample View



Sliding Doors View

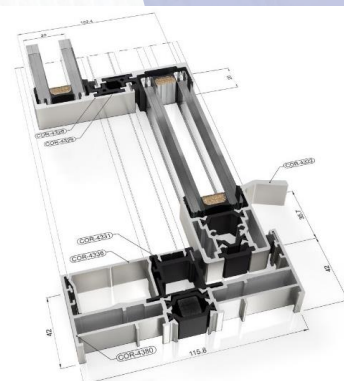
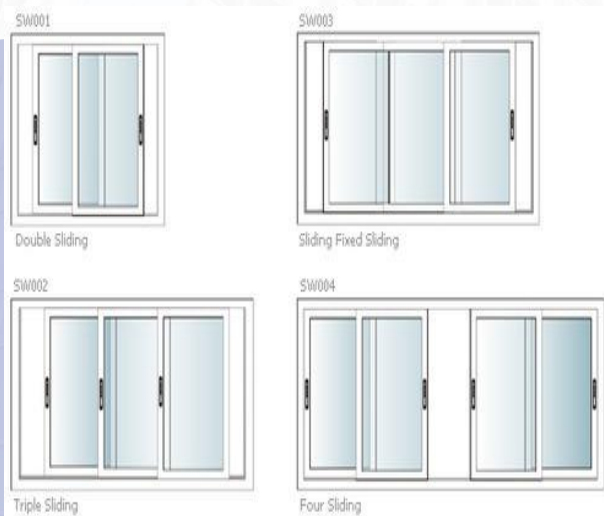

Sliding Window Thermal Break Profile

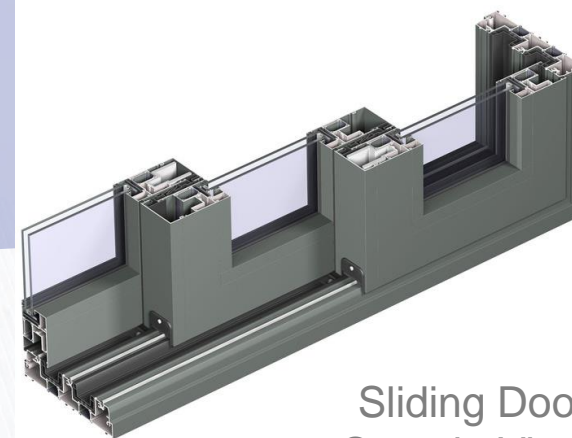

Sliding Door Sample View

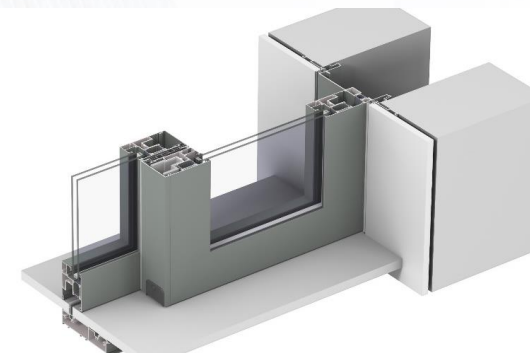
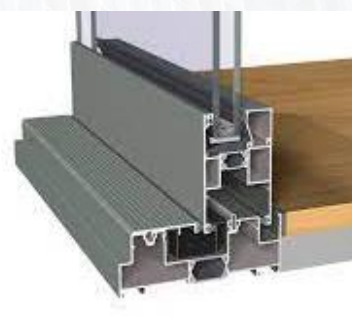
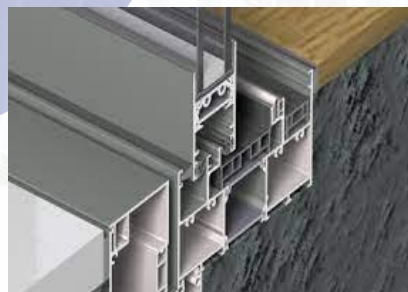

✓ Aluminium Folding Doors



Doors View



Doors View



3D Detailed Sample View



3D Detailed View
Bottom Frame with hinges



3D Detailed View
Bottom Frame with hinges

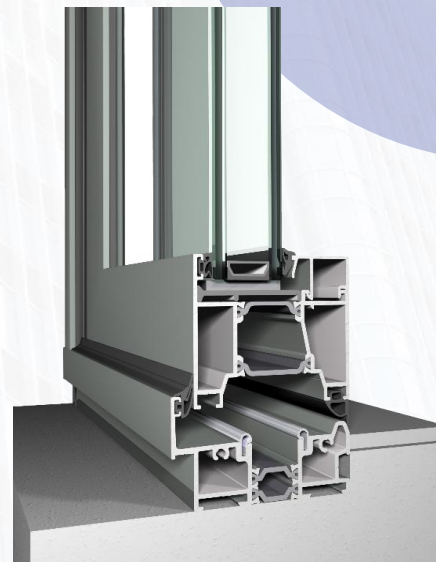

3D Detailed View
Bottom Frame



3D Detailed View
Non Thermal Break Window

✓ SKYLIGHT SYSTEMS



External View



Internal View



3D Detailed View

CANOPY SYSTEMS (STEEL STRUCTURE, GLASS, TENSION CAPPLES): ✓

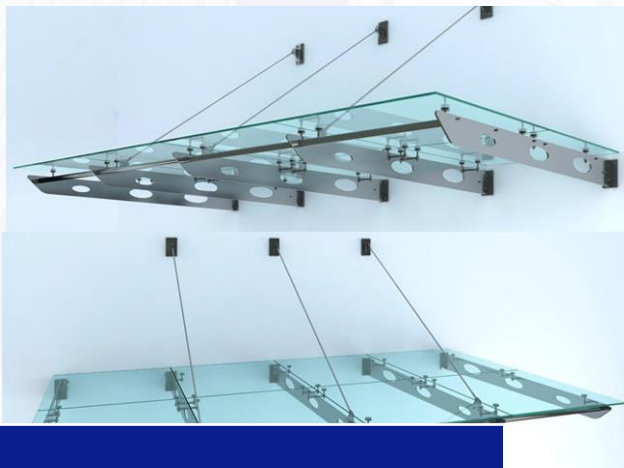

3D View



External View



External View

✓ Glazing Handrail

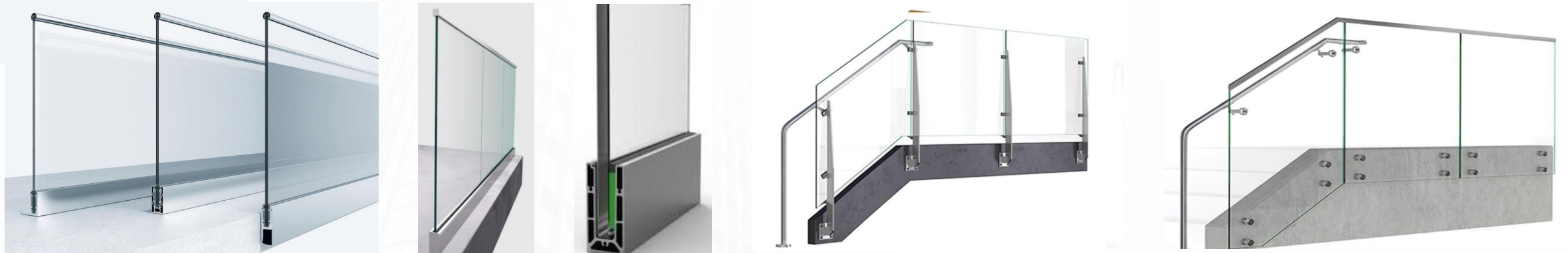

Frameless Glazing Door- Partition- Automatic Sliding Door ✓



Frameless Glazing Door



Frameless Glazing Door- Partition



Automatic Sliding Door

✓ Fire Stop



fischer  [®]
innovative solutions

✓ Fire Stop

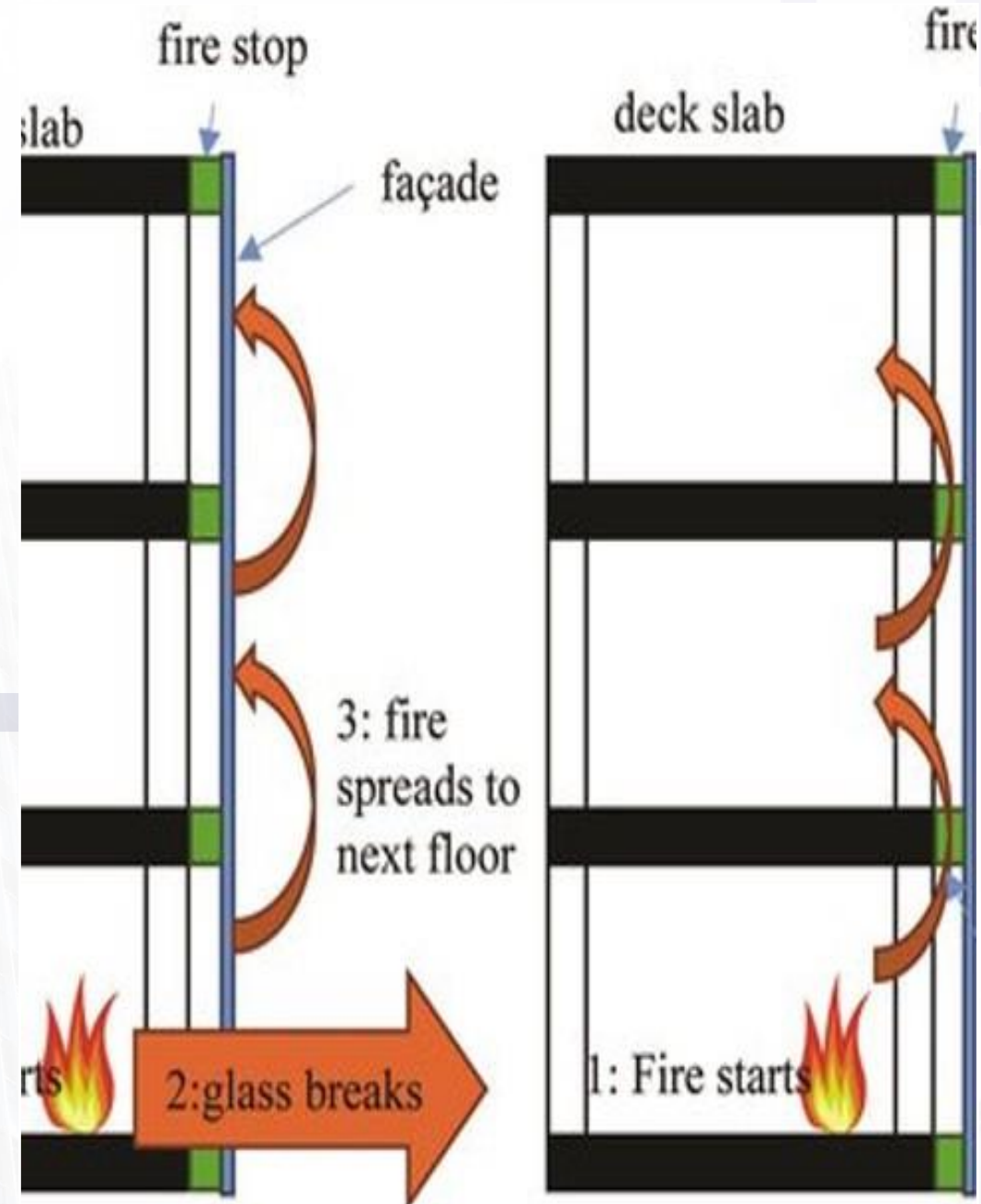
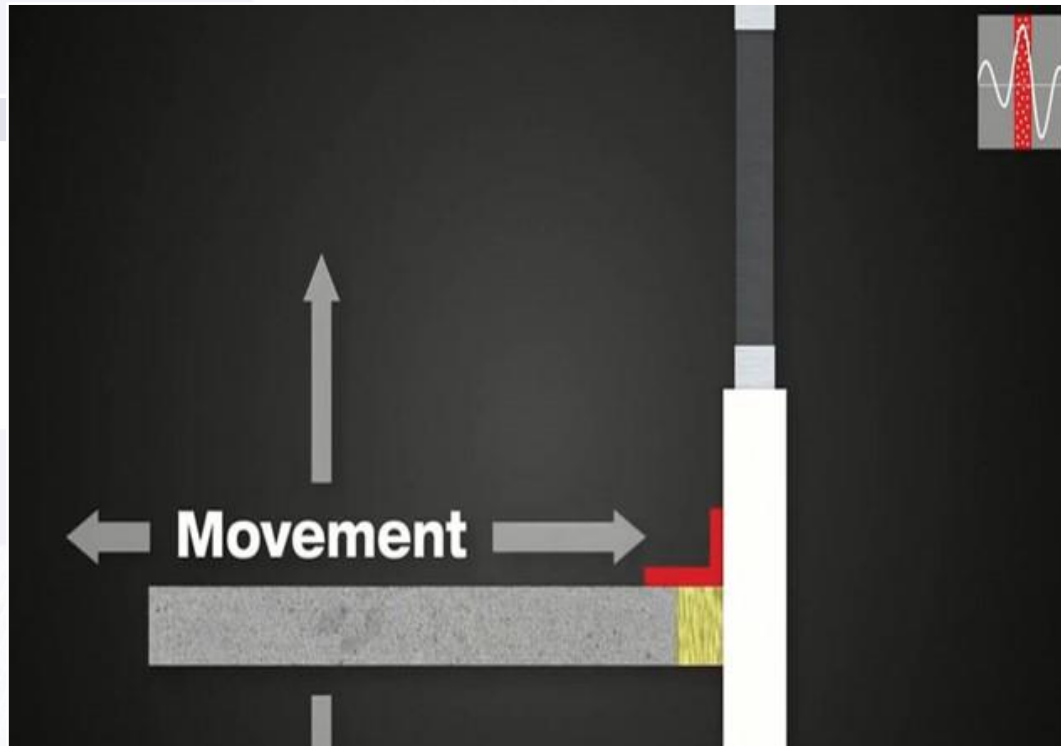

Façade Material Elements
Technical Submittal

✓ Fire Stop

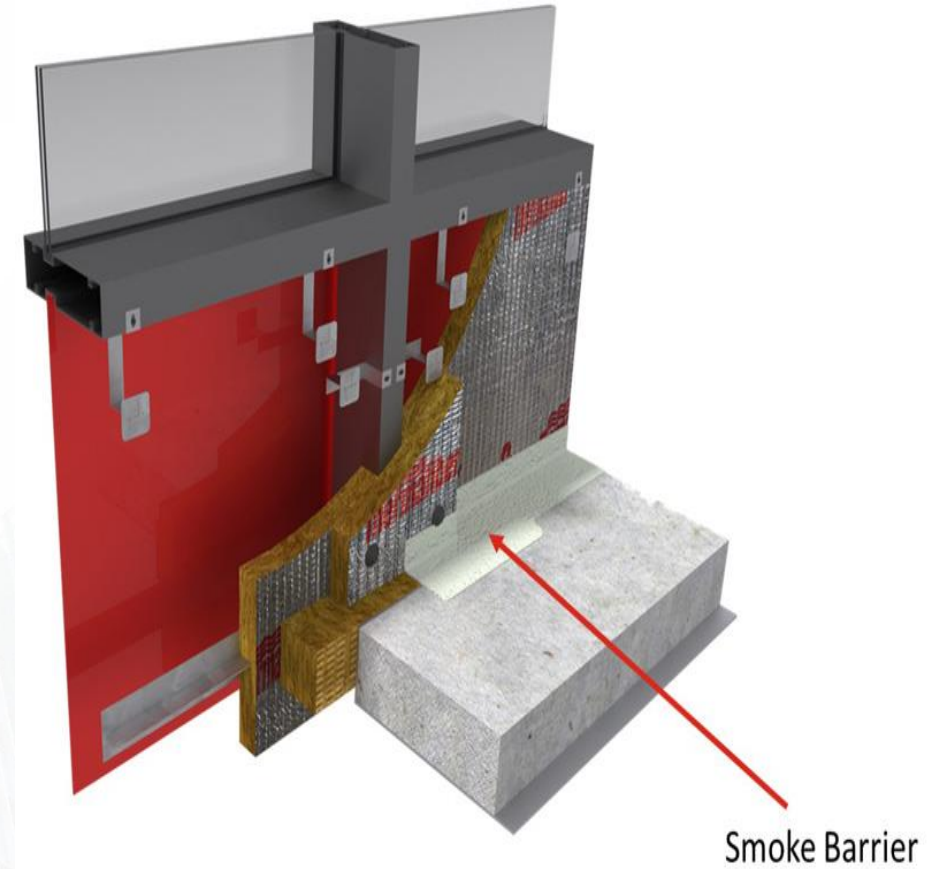
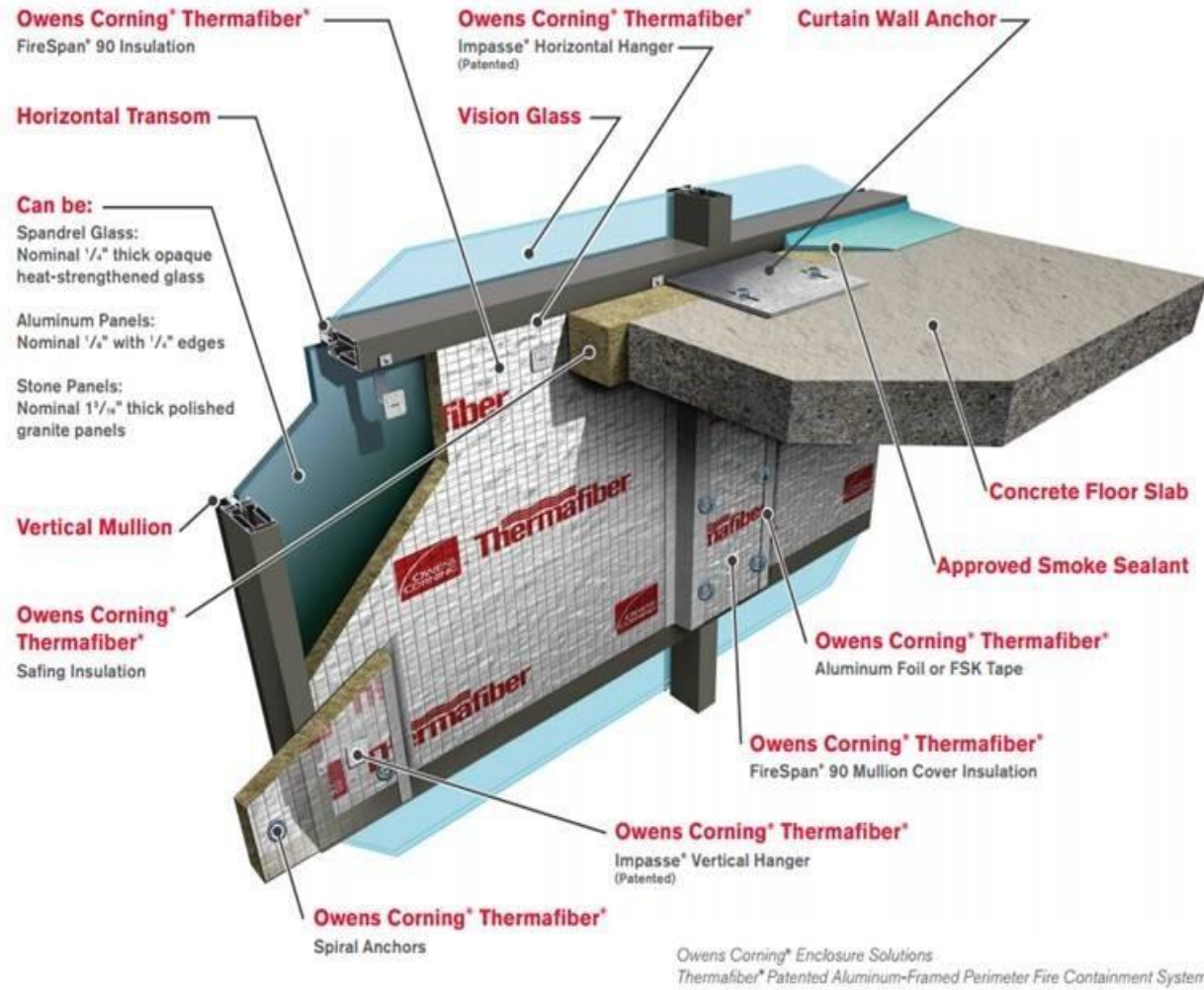

Façade Material Elements
Technical Submittal

SCOPE OF WORKS

✓ Fire Stop

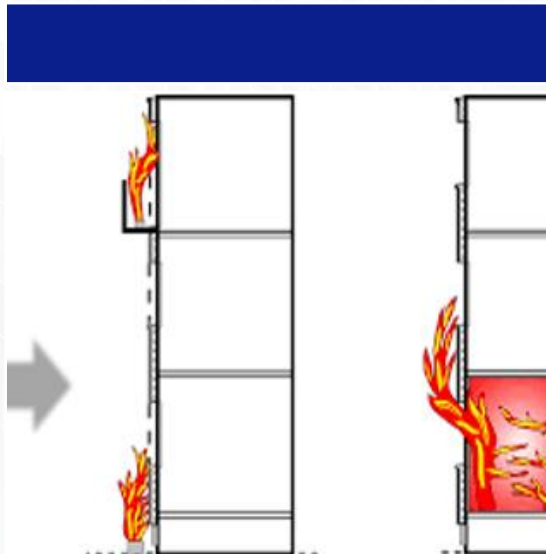
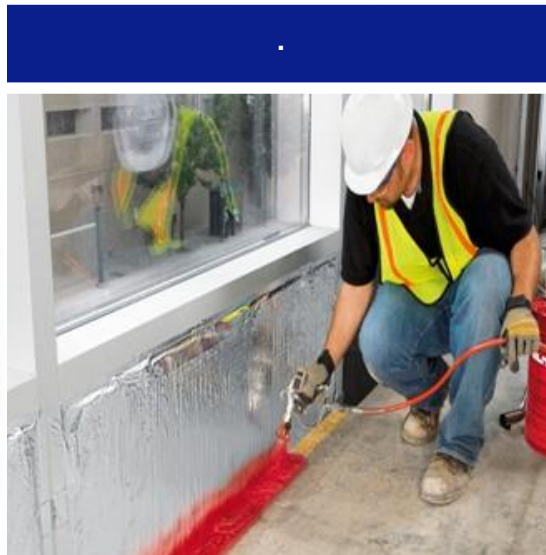

fischer  [®]
innovative solutions

Façade Material Elements
Technical Submittal

✓ EPDM Water Proofing

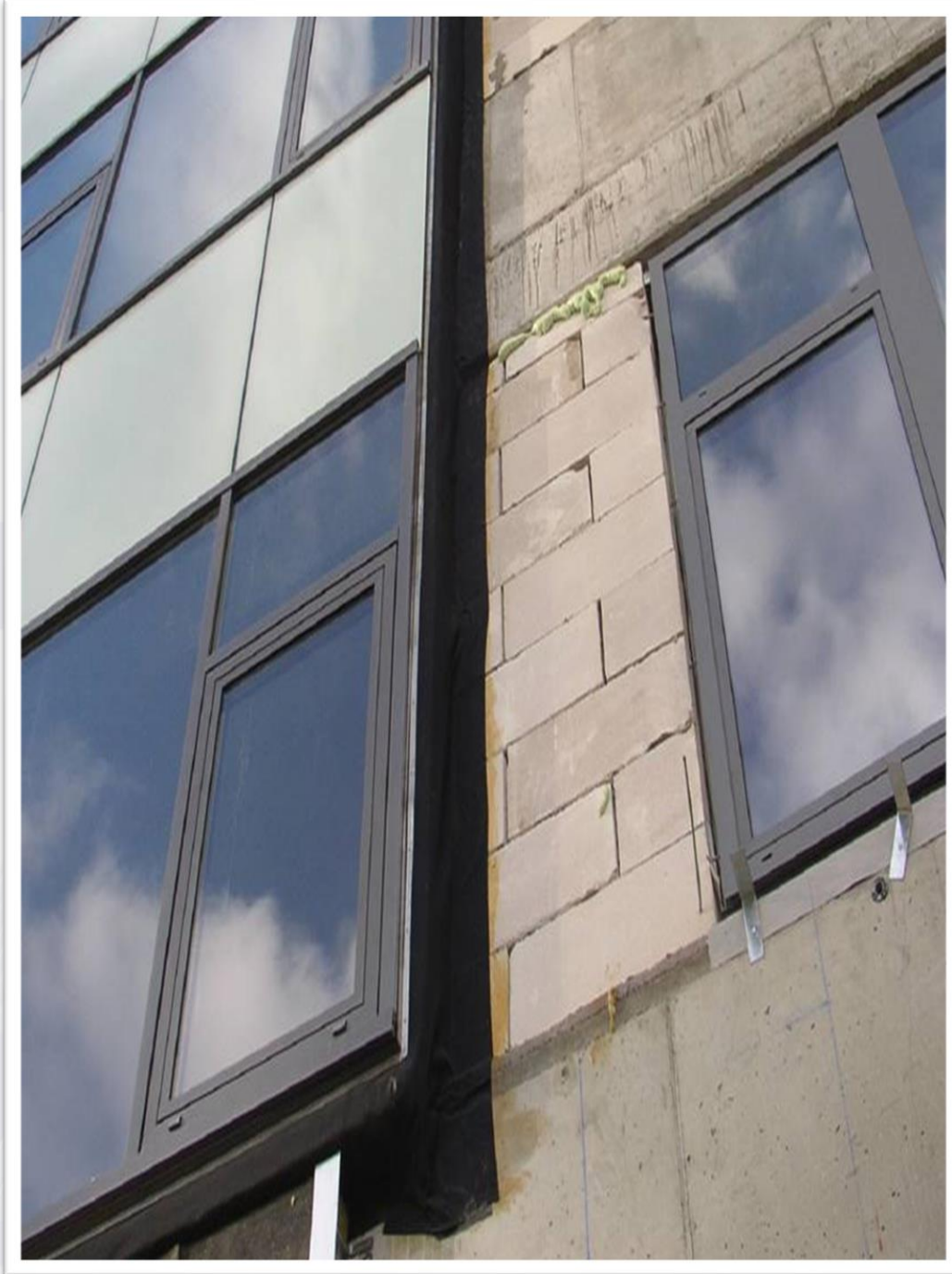

✓ EPDM Water Proofing

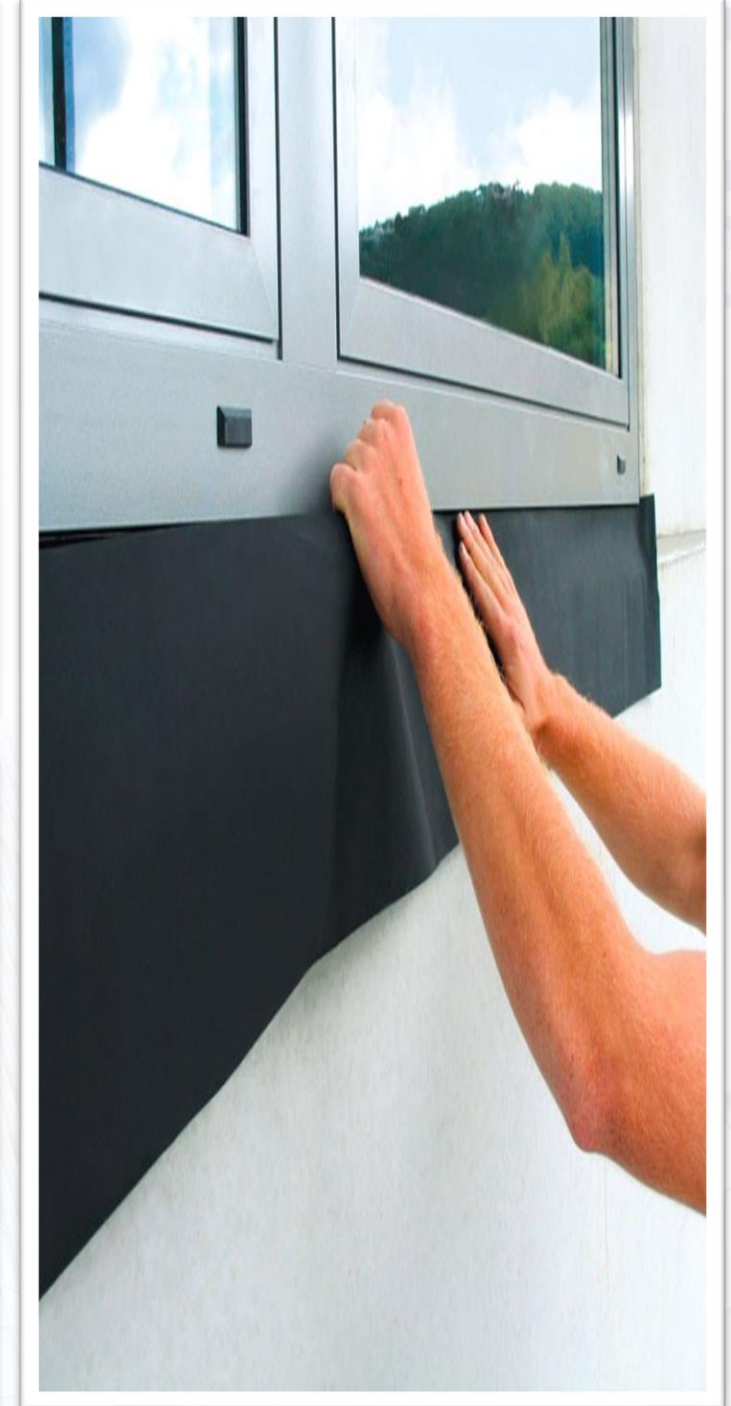
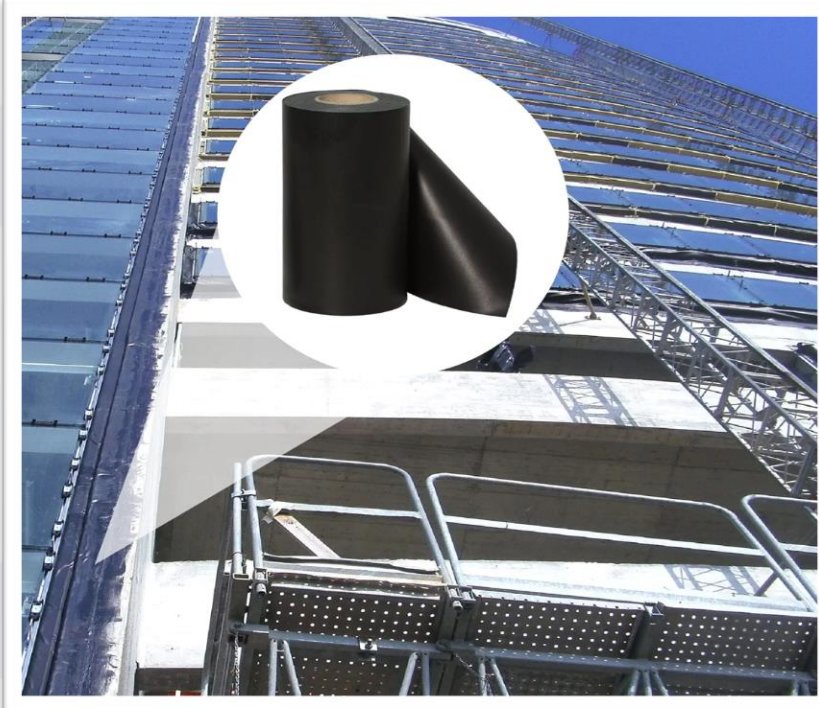

✓ EPDM Water Proofing

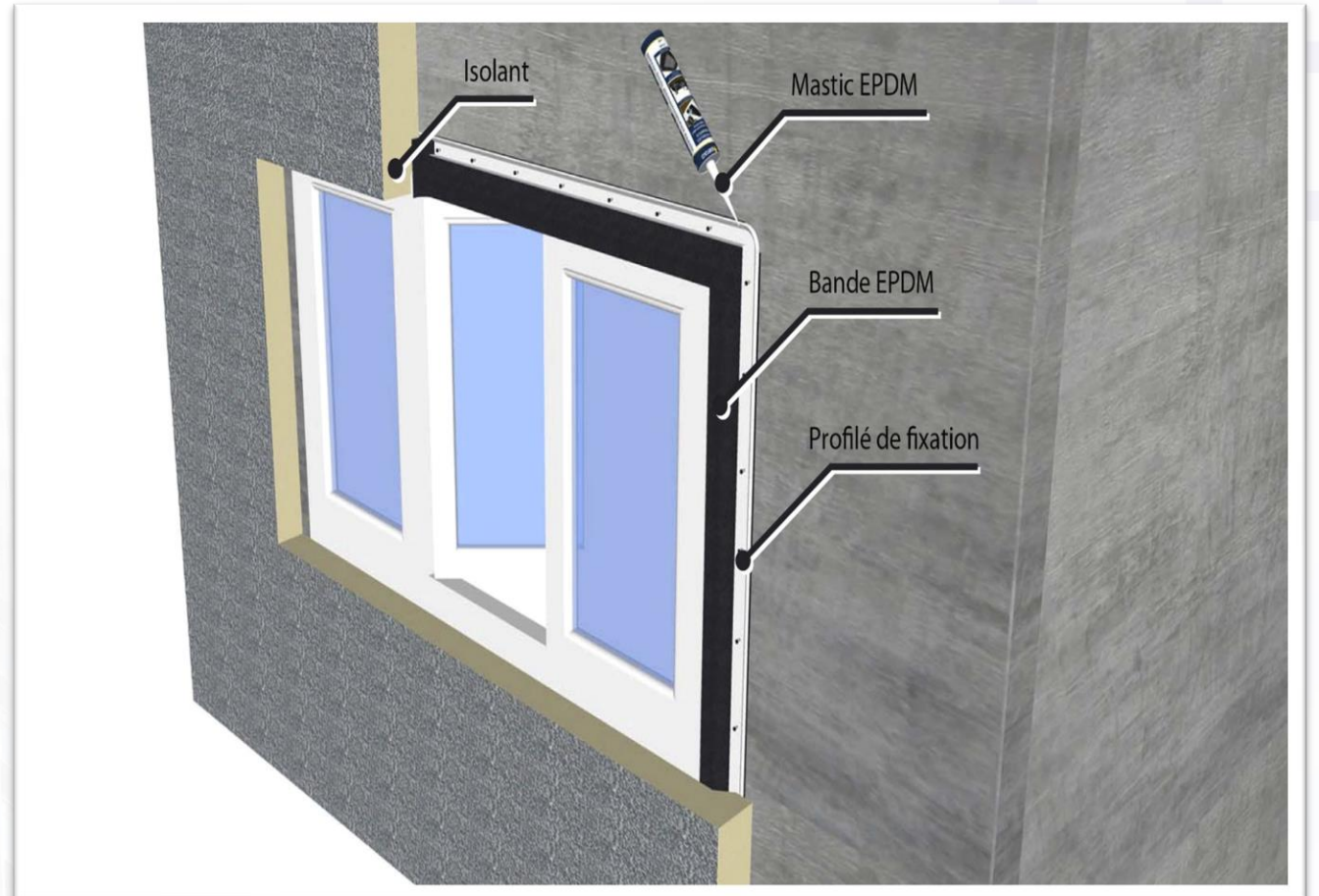



شركة الأماكن المتطورة المحدودة
AL AMAKIN DEVELOPMENT COMPANY LTD

جاىكو
JYCO

مشاريع تحت الانشاء
PROJECTS UNDER EXECUTION

Project Name: GLASS HOUSE – JEDDAH WALK

The Contractor:

Advance professional company

The Consultant:

ASAR CONSULTANT

The Owner:

Tarfeeh Fakieh Company

Location:

Jeddah – cornice

Scope Of Work: Alum. Curtain walls



Project Name: Four Season Hotel
Al Madina Al Munawara

Scope of Work: Alum. Windows, doors,
curtain walls, swing doors ,cladding

The Contractor:
Al BAB Contracting

The Consultant:
ABDULRAZAQ HAKEEM
CONSULTING ENGINEERING

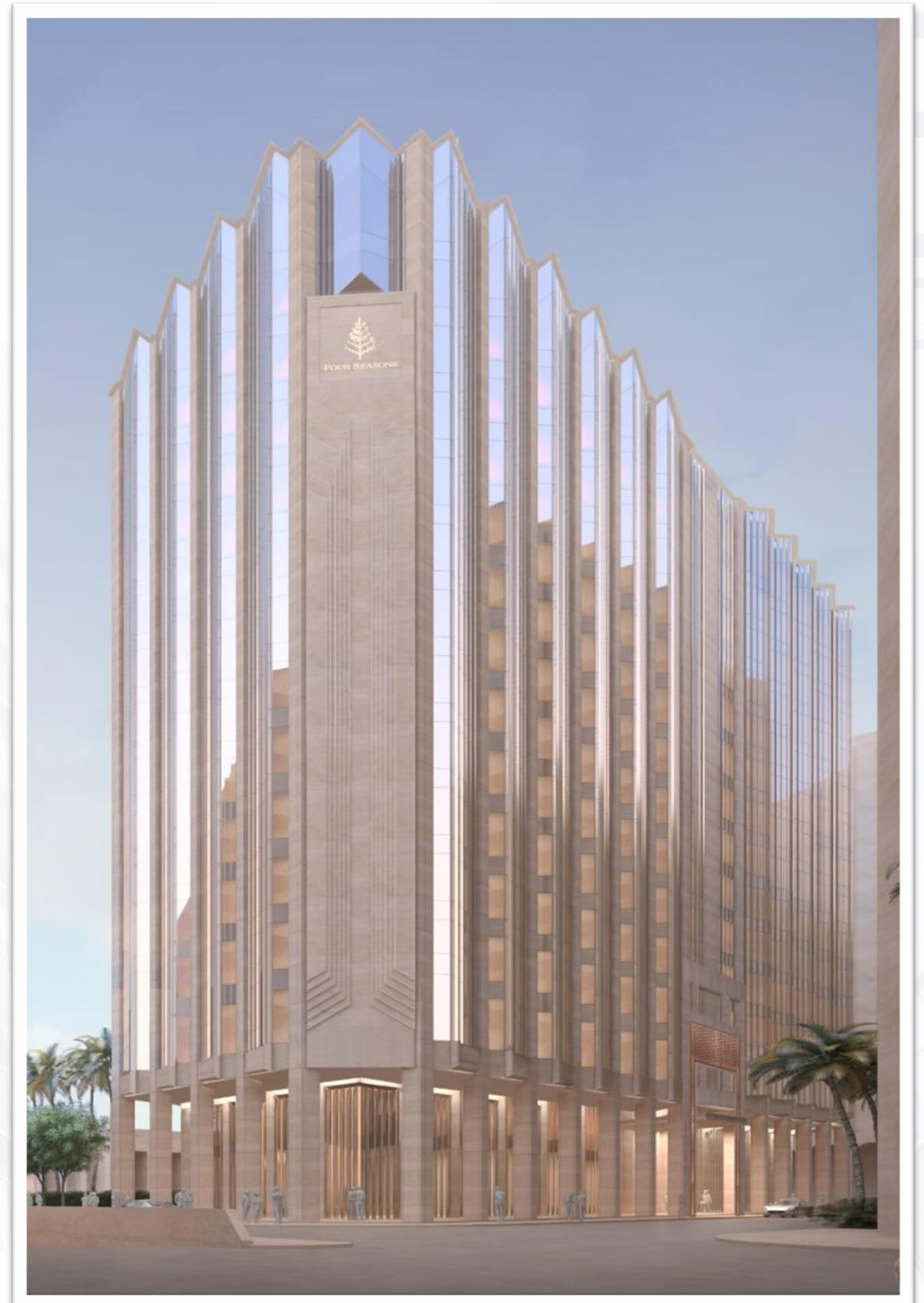

Project Name: AL Magrabi Hospital

Jeddah -KSA

Scope of Work: Alum, curtain walls , cladding , louvers

The Contractor:

STS AL- TAAFUF COMPANY

The Consultant:

IMPACT CONSULTING ENGINEER



Project Name: The Grid Mall

Jeddah -KSA

The owner: AMIS Holding – SHK. Abdullah AL- Subaie

Scope of Work: Alum. Windows, doors, curtain walls, swing doors

The Contractor:

Zuhier A Zahran & company

The Consultant:

AJ Saudi Engineering



Project Name : AL- Wadaa (Khalilah & Aleiei)
Jeddah -KSA

The owner: Tarfeeh Fakieh Company

Scope of Work: Alum. Windows, doors, curtain walls , steel works

The Contractor:
Directly from The owner

The Consultant:
ASAR Engineering

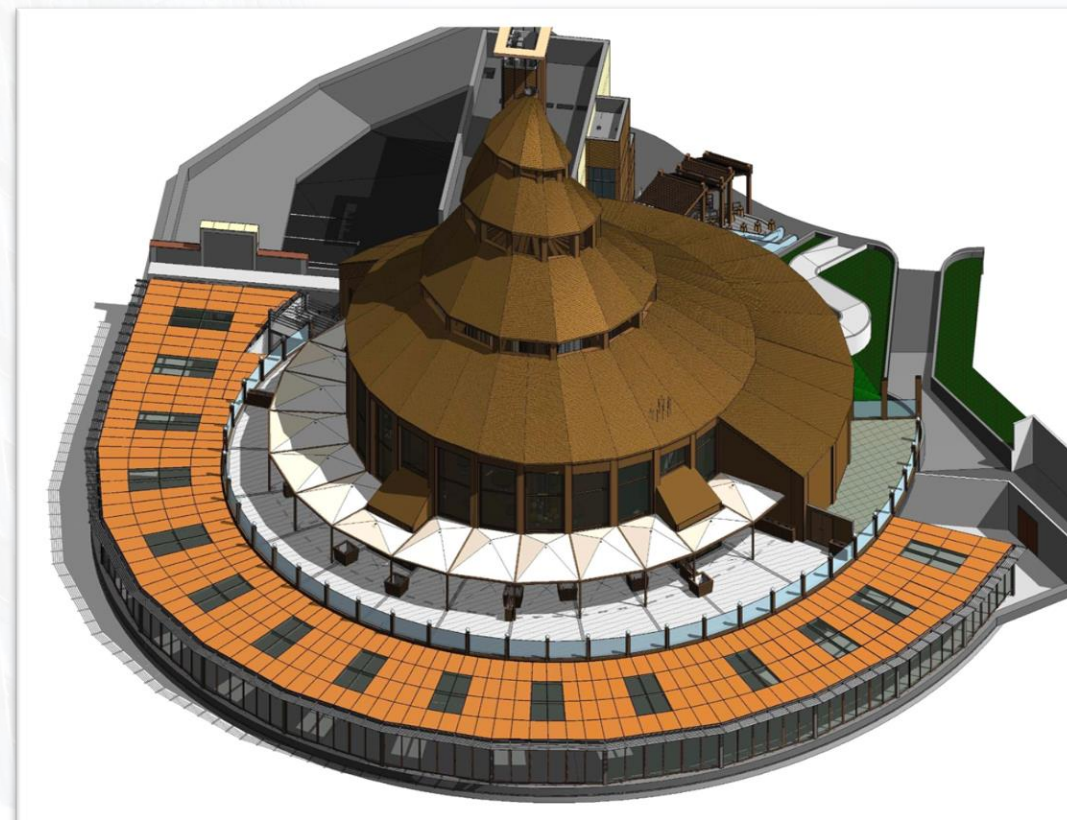

Project Name: TAIF UNIVERSITY-TAIF

Taif University - Taif

Scope of Work: Alum. Windows, doors, curtain walls, swing doors

The Contractor:
Samama Contrating

The Consultant:
ZUHAIR FAYAZ

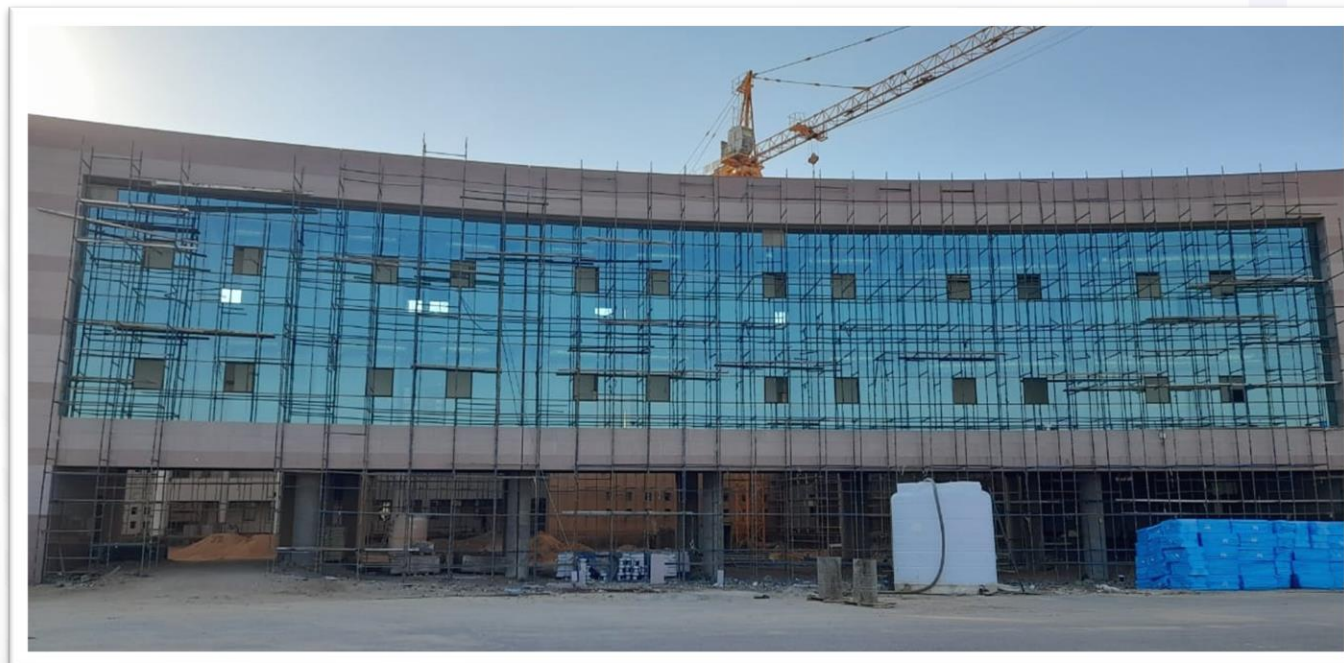
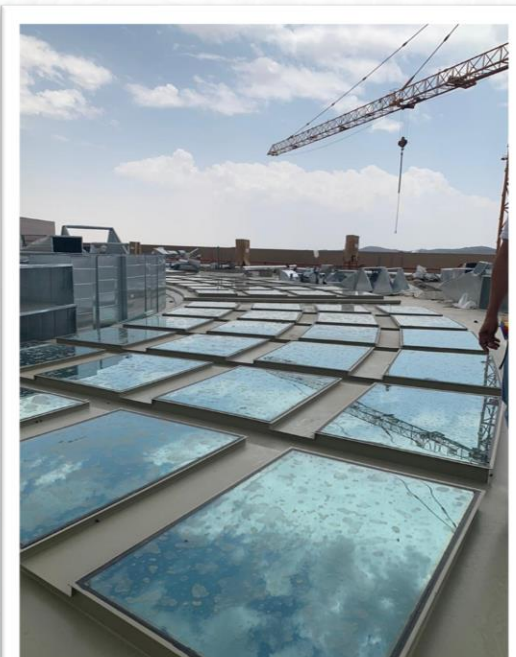
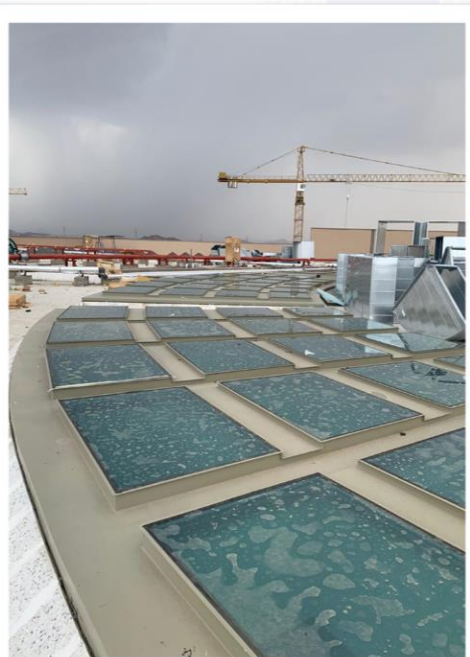

Project Name : AL MUHANNA HOTEL



Location:
JEDDAH

Owner:
DAR AL QIMAM
REAL ESTATE
COMPANY

Project Name : AL BAHAR CENTER



**Owner : AL AMEEN DISTINCTIVE
COMPANY FOR URBAN DEVELOPMENT
CONSULTANT : EMCAN.
CONTRACTOR : AL REDWAN
CONTRACTING CO.
Location : JEDDAH**



شركة الأماكن المتطورة المحدودة
AL AMAKIN DEVELOPMENT COMPANY LTD

جاىكو
JYCO

مشاريع منجزة

EXECUTION PROJECTS

Project Name : TAIF MUNICIPALITY - TAIF

The Contractor:
MOBCO Contrating

The Consultant:
Red Sea

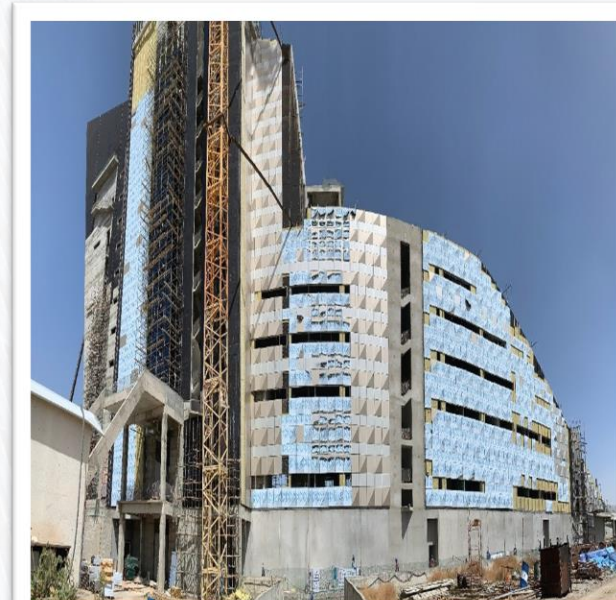
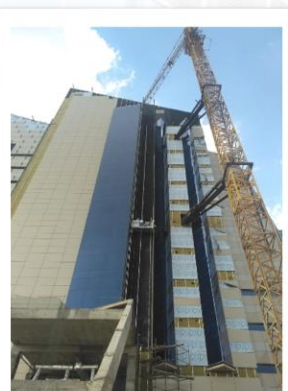

Project Name : BAHA HOTEL

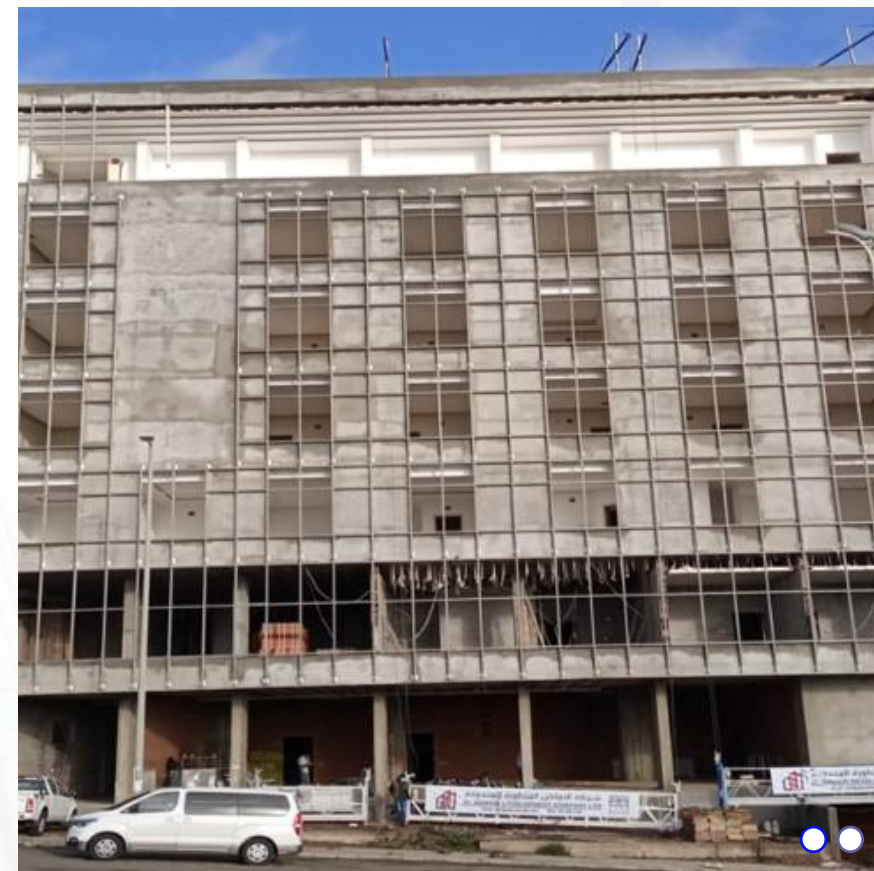

Location:
Baha

Owner:
Abdulaziz Al-
Ghamdi

Project Name : AL BAHAR CENTER



Owner : HUSSEIN ABDULLA MAKHFOUR

CONSULTANT : KHAYR OAWN.

Location : ABHA

Project Name : STAR SQUARE PLAZA

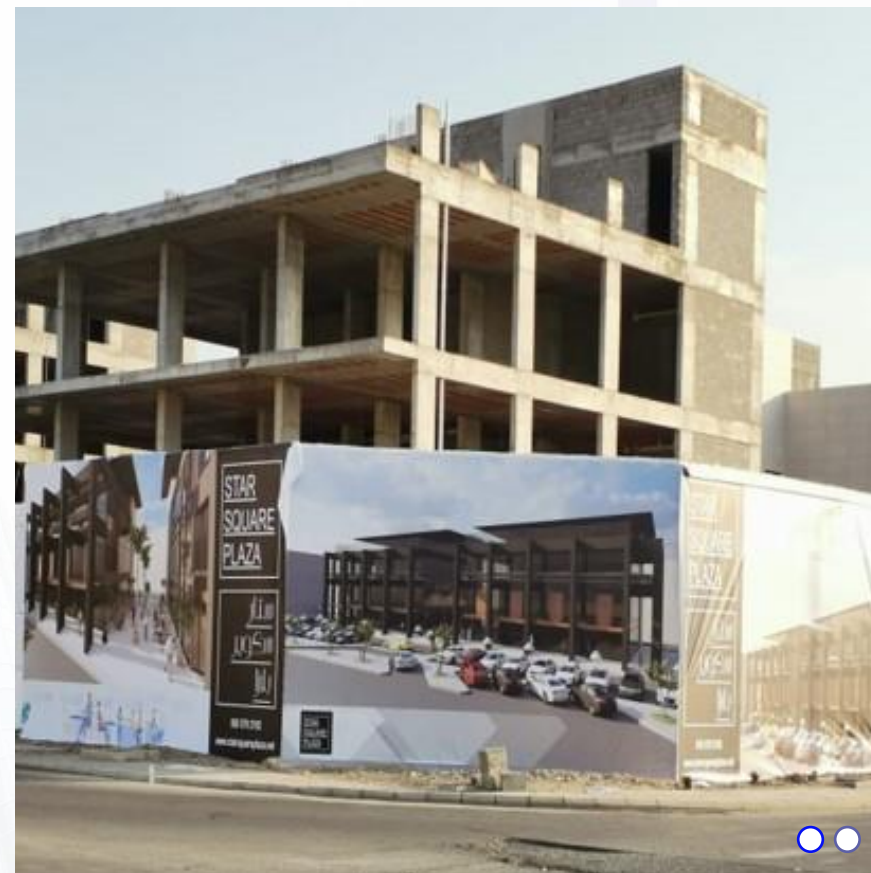

Location:
JEDDAH

Owner:
KHALED
ABDULLAH
HASHEM

Project Name: H.M.A Eng. Consultant

The Contractor:

Eng. Hani Muhamad Asiri

The Consultant:

Eng. Hani Muhamad Asiri

The Owner:

Eng. Hani Muhamad Asiri

Location:

Jeddah – Sari Road

Scope Of Work: Alum. Windows, doors, curtain walls , steel works



Project Name : ABHA HOTEL



Location:

Khamis
Mushait -
Abha

Owner: Saeed
Ayed Bin Shaflut
Al Qahtani
Contraring
Establishment

Project Name: Yakht Club Hotel

Scope Of Work: Alum. Windows, doors, curtain walls, swing doors

The Contractor:
Radwan Contrating

The Consultant:
Xavier Engineers



Project Name: AL MISSAK

The Contractor:

The Consultant:



Project Name: J View Hotel- Jeddah

Scope Of Work: Alum. Windows, doors, curtain walls, spider system, frameless .glass swing doors & aut. Sliding doors, revolving door

The Contractor:
Al Raya Real Estate

The Consultant:
Retaj Consultant

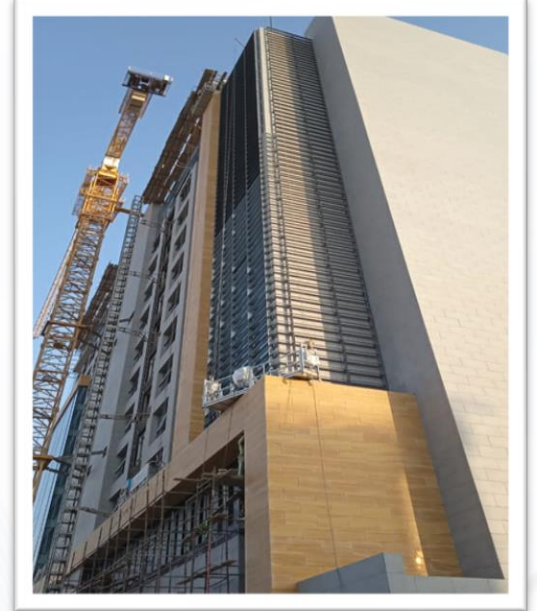
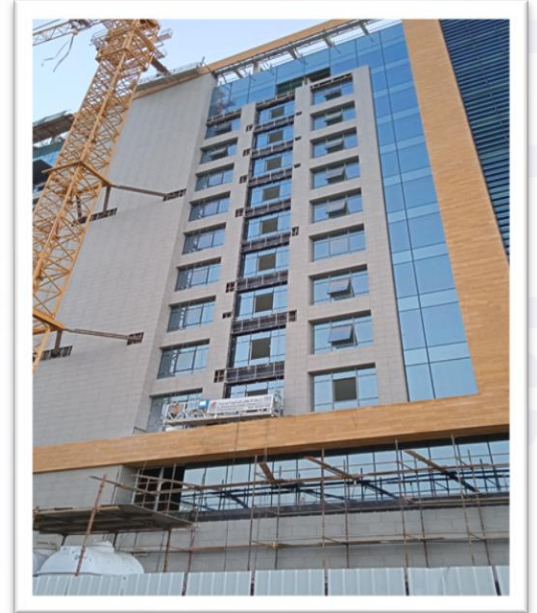

Project Name: King Abdul Aziz University
Manarat Al Maarifa - Jeddah

Scope Of Work: Curtain Walls , Cladding, Doors,
Windows, Skylights, Frameless Glass, Louvers

The Contractor:

Iskan Al Mabani Contracting Co.Ltd

The Consultant:

Saudi Diyar



EXECUTION PROJECTS

Project Name: : Al Zahid Business Park

**The Contractor:
NESMA TRADING**

**The Consultant:
Kaos architects**

Scope Of Work: Alum. & Glass Works, Steel Work, Cladding, Canopy



Project Name: King Abdullah Hospital- Maintenance - Jeddah

Scope Of Work: Alum. Windows, doors, curtain walls/frameless glass swing doors

The Contractor:
Al Fawzan Contracting Company

The Consultant:
Khatib & Alami Company

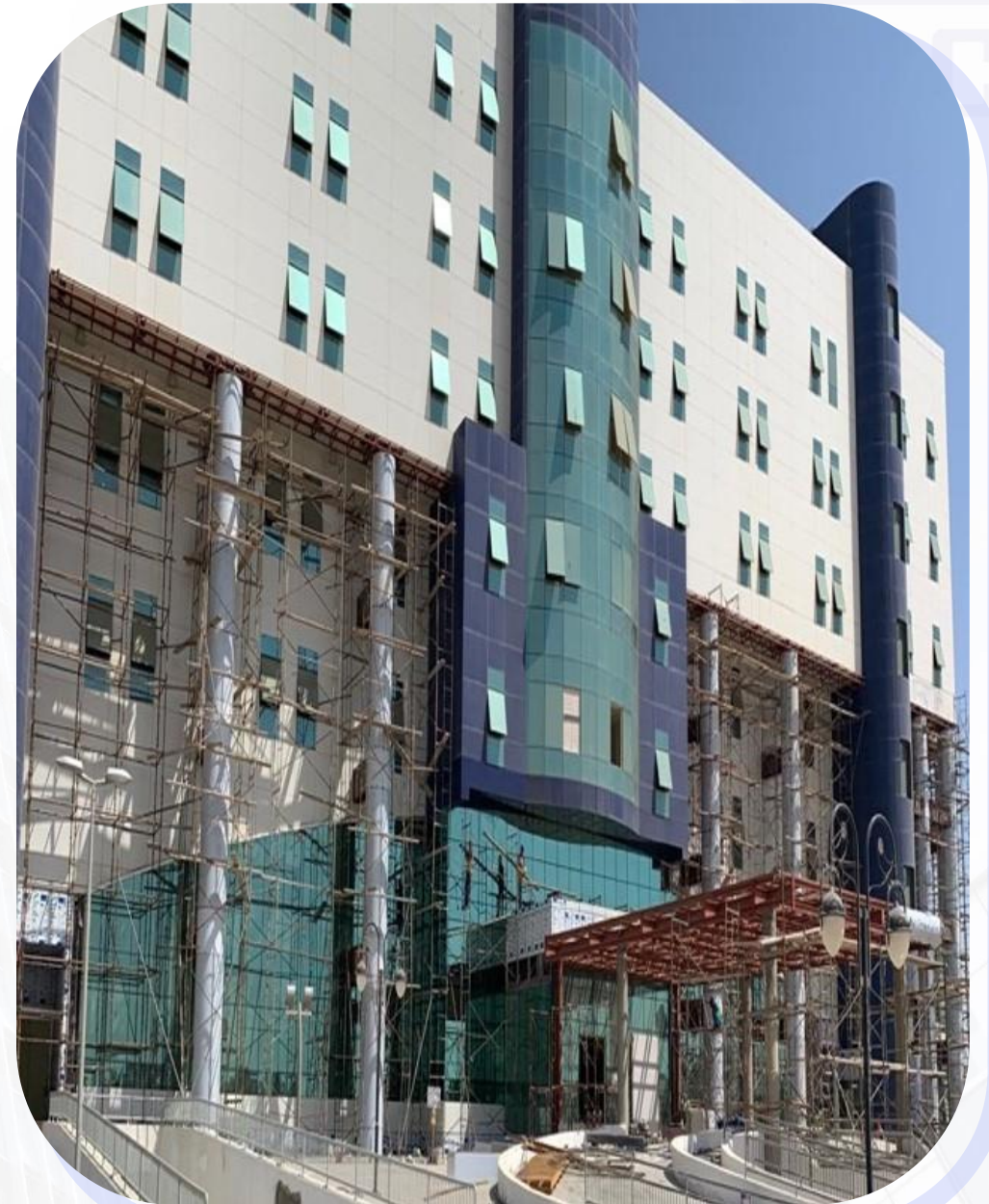

Project Name: Al Awali Mall

Sultan Prince Road- Jeddah

The Contractor:

Maad Co. Ltd

The Consultant:

Maad Co. Ltd

Scope Of Work: Curtain Walls , Cladding, Doors, .Windows, Skylights, Frameless Glass, Louvers



Project Name: Stars Avenue, Jeddah

The Contractor:

ERGA

The Consultant:

MEDAD REAL ESTATE

Scope Of Work: Curtain Walls , Cladding, Doors, Windows, Skylights, Frameless Glass, Louvers



Project Name: Teatro Mall, Jeddah

The Contractor:
Mubarak Al Gutmi

The Consultant:
AL AJWAAD

Scope Of Work: Curtain Walls , Doors.



Project Name: SAWARY LAND MARK
JEDDAH

The Contractor:
Hani Bashah

The Consultant:
Mass Consulting Eng.

Scope Of Work: Curtain Walls , Cladding, Doors,
Windows, Skylights, Frameless Glass, Louvers



Project Name: Diabetes Plus Urgent Care Center Dr.Soliman Fakeeh Hospital
Sultan Prince Road- Jeddah

The Contractor:
Zuhair Faiz

The Consultant:
lhcc.Co

Scope Of Work: Curtain Walls , Cladding, Doors,
Windows, Skylights, Frameless Glass, Louvers



Project Name: FIFA MALL- JEDDAH

The Contractor:

Al Redwan Contracting Co.

Scope Of Work: Alum. C.W, Doors, Frameless Glass Partitions, frameless Glass Auto. Doors, Mashrabiya, Louvers & Cladding

The Consultant:

Owner - Amwaj



Project Name: Al Qurashi Commercial Center- Jeddah

The Contractor:

Sheikh / Mohammed Bin Abdullah bin Ahmed Al Quashi

The Consultant:

BURUOJ Engineering

Scope Of Work: Alum. & Glass Works, Steel Work, Cladding, Canopy



Project Name: THE CUBE HOTEL –
MAKKAH- 2021

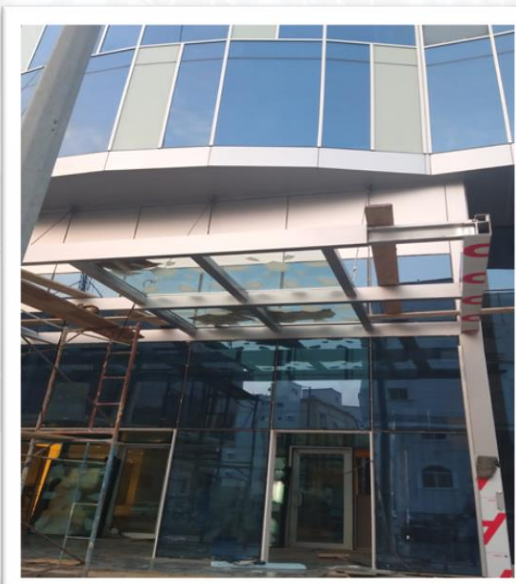

Project Name: HALUB MEDICAL CENTER-
TAIF

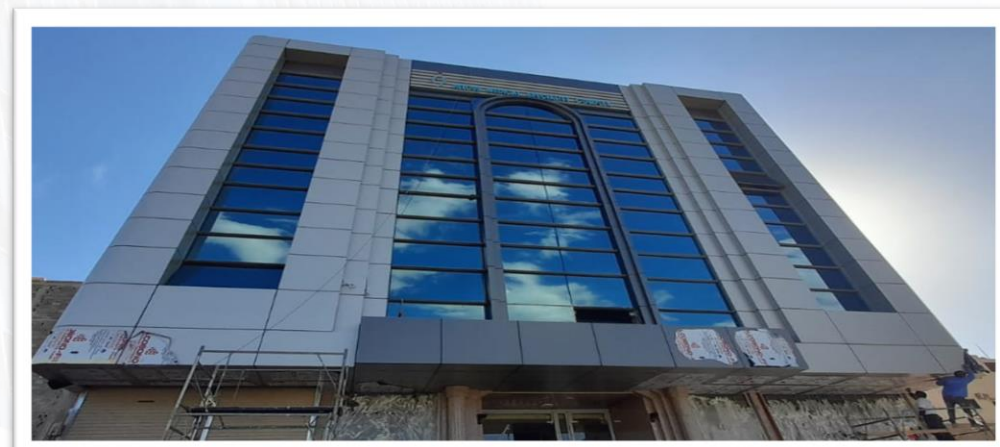

Project Name: Al Harbi Hotel

The Contractor:

Mohammed Salem Al Harbi Est.

Scope Of Work: Alum. Windows, doors, curtain walls



Project Name: HOLIDAY INN HOTEL
MADINAH AL MUNAWWARAH

The Contractor:

Al Hokair Group

Scope Of Work: Alum. Windows, doors, curtain walls

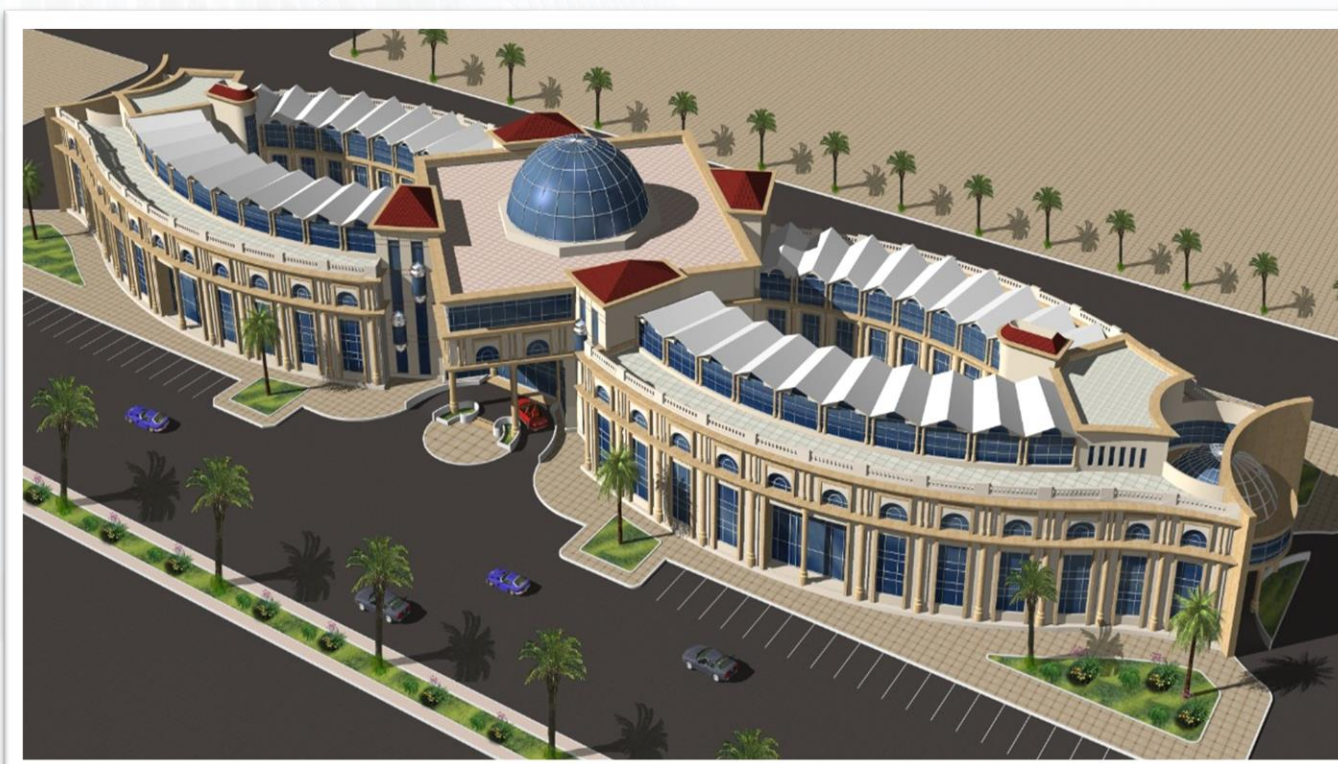

Project Name: CRYSTAL TOWER PROJECT

The Contractor:
Al Areeni Group

The Consultant:
Al Areeni Group

Scope Of Work: Curtain Walls , Cladding, Doors



Project Name: Hotel Building- Makkah

Scope Of Work: Curtain Walls , Cladding



Project Name: Hotel Building Makkah

Scope Of Work: Curtain Walls , Cladding



Project Name: Commercial Building- Jeddah

Scope Of Work: Curtain Walls , Cladding



Project Name: Commercial Building - Jeddah

Scope Of Work: Curtain Walls , Cladding



**Project Name: King AbdulAziz
Sport Facility**

Scope Of Work: Alum. Windows, doors, curtain walls, Dome



**Project Name: King Abdulaziz
Airport VIP Lounge – Jeddah**

Scope Of Work: Alum. Windows, doors, curtain walls, Dome





شركة الأماكن المتطورة المحدودة
AL AMAKIN DEVELOPMENT COMPANY LTD

جايكو
JYCO

الفلل والقصور الخاصة
PRIVATE PALACE & VILLA

Project Name: Ahmed Abed Palace

Scope Of Work: Alum. Windows, doors, curtain walls, Dome

The Contractor:
Bakmat Contrating

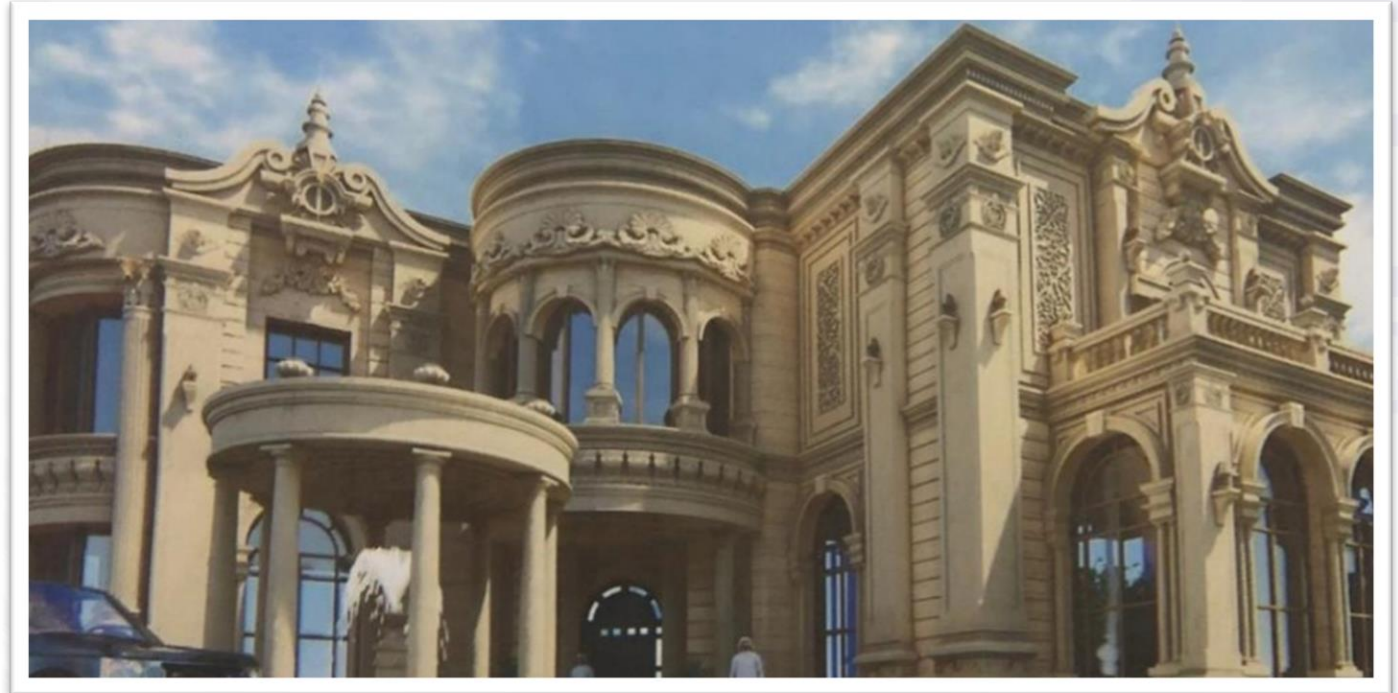

Project Name: Saad Al Zahrani Palace

Scope Of Work: Alum. Windows, doors, curtain walls, Dome

The Contractor:
Zahrani Contrating

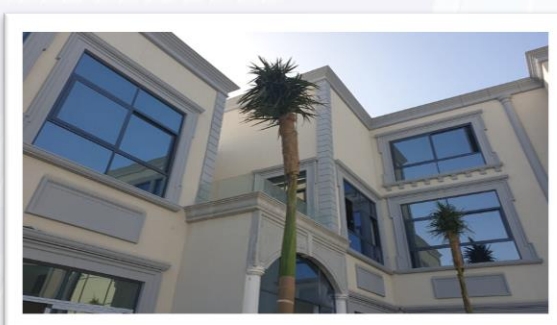

Project Name : PRINCE FAISAL BIN MUQRIN PALACE

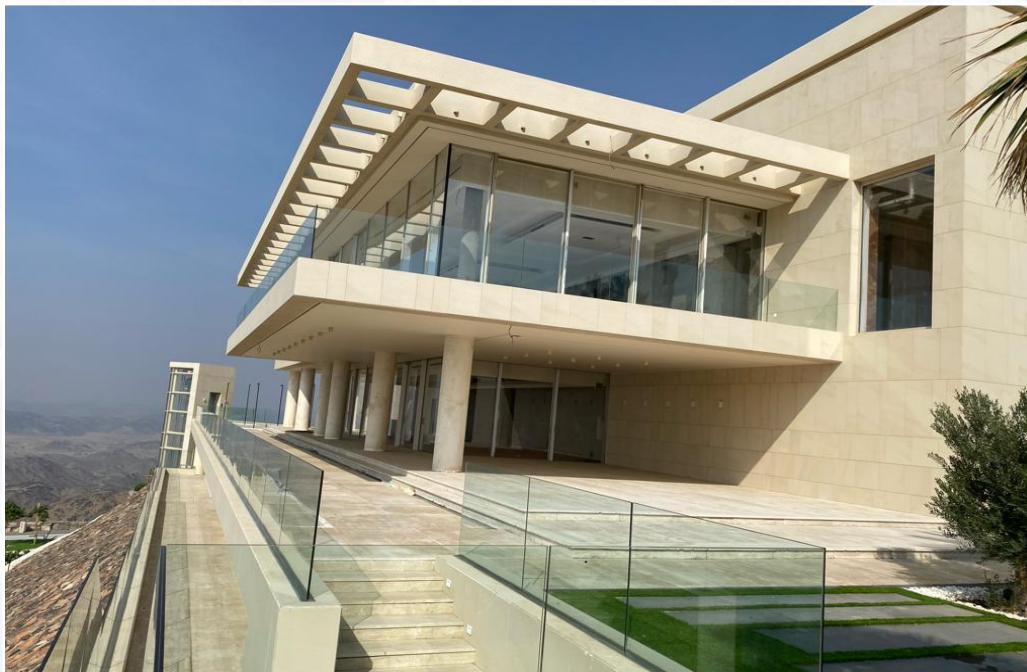

Project Name : BAGLAF PALACE



Owner : MADAM FATIMA AHMED
BAGLAF

Location : JEDDAH

Project Name : HIBA AL QURESHI VILLA



Owner: MADAM HIBA AI QURESHI

Location : JEDDAH

Project Name: PRIVATE VILLA

Owner: AHMED QATANAN

Location: JEDDAH



Project Name: PRIVATE BUILDING

Owner: ABDULLAH AL-GHAMDI

Location: JEDDAH



Project Name: PRIVATE VILLA SULTAN AL NAJJAR

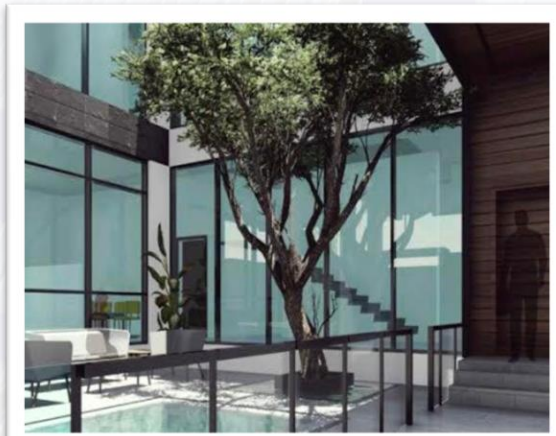



شركة الأماكن المتطورة المحدودة
AL AMAKIN DEVELOPMENT COMPANY LTD

جايكو
JYCO

المشاريع المستقبلية
FUTURE PROJECTS

Harbour Project, Jeddah, KSA-2021

Main Contractor: Sarh Company

Client: Sarh Real Estate

Consultant: Prime

Façade Contractor: JYCO, **Façade System:** ALUPCO & Schuco systems



Harbour Project, Jeddah, KSA-2021

Main Contractor: Sarh Company

Client: Sarh Real Estate

Consultant: Prime

Façade Contractor: JYCO, **Façade System:** ALUPCO & Schuco systems

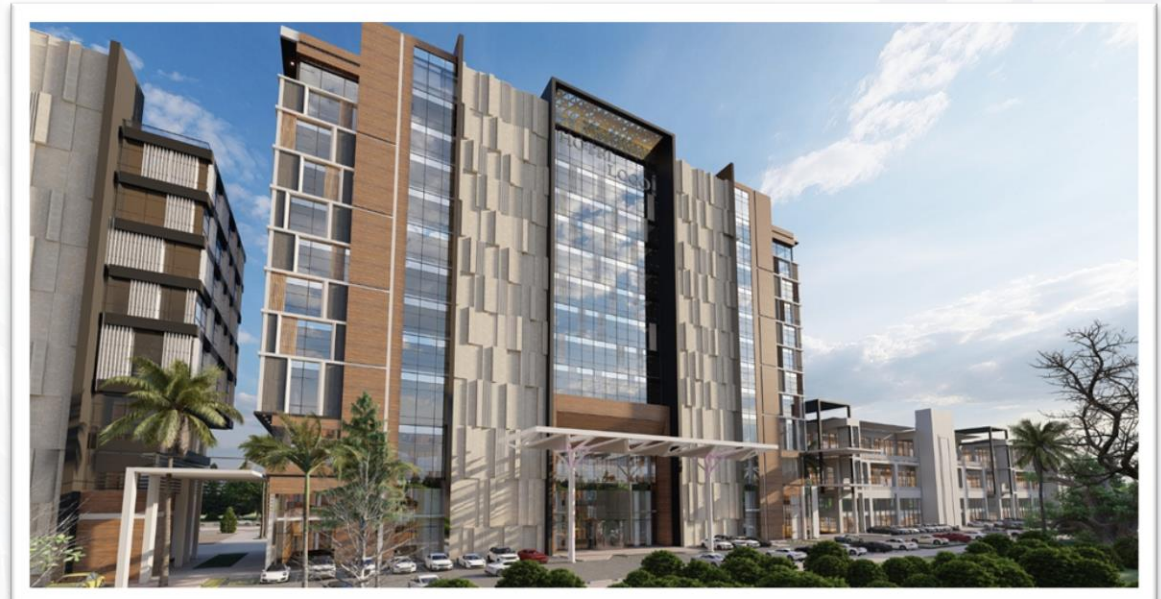

Harbour Project, Jeddah, KSA-2021

Main Contractor: Sarh Company

Client: Sarh Real Estate

Consultant: Prime

Façade Contractor: JYCO, **Façade System:** ALUPCO & Schuco systems

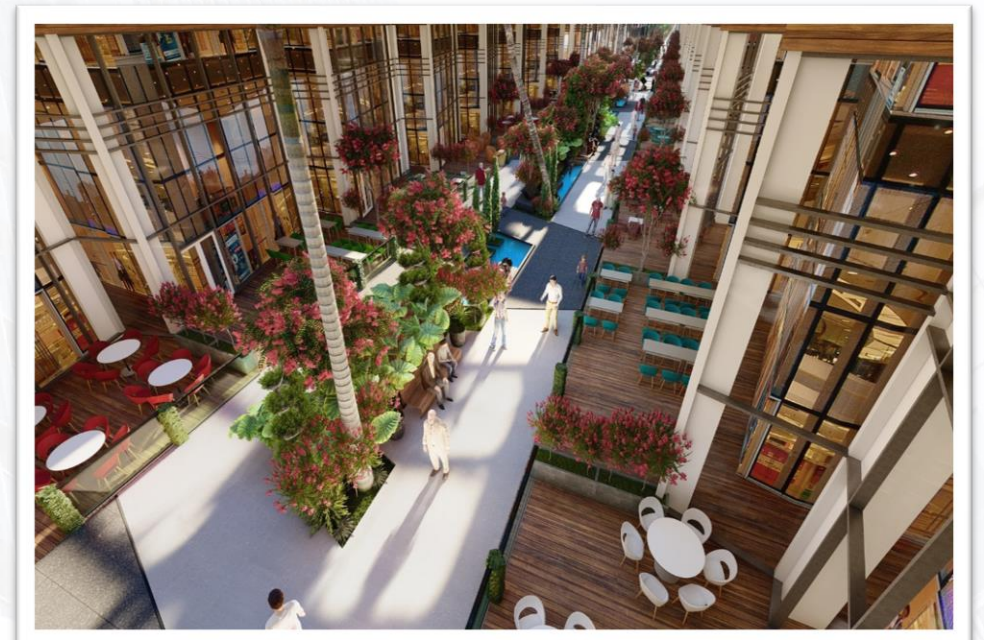
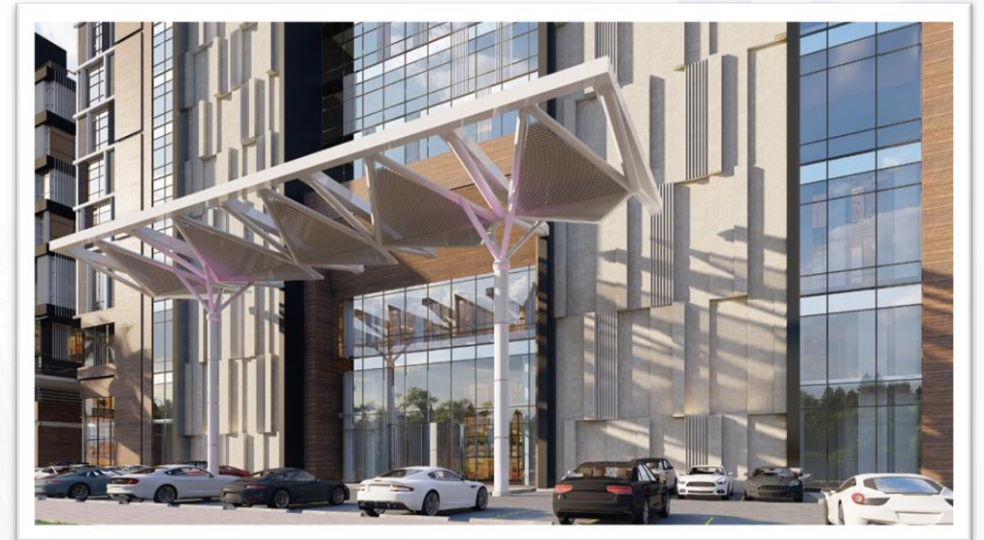

Harbour Project, Jeddah, KSA-2021

Main Contractor: Sarh Company

Client: Sarh Real Estate

Consultant: Prime

Façade Contractor: JYCO, Façade System: ALUPCO & Schuco systems

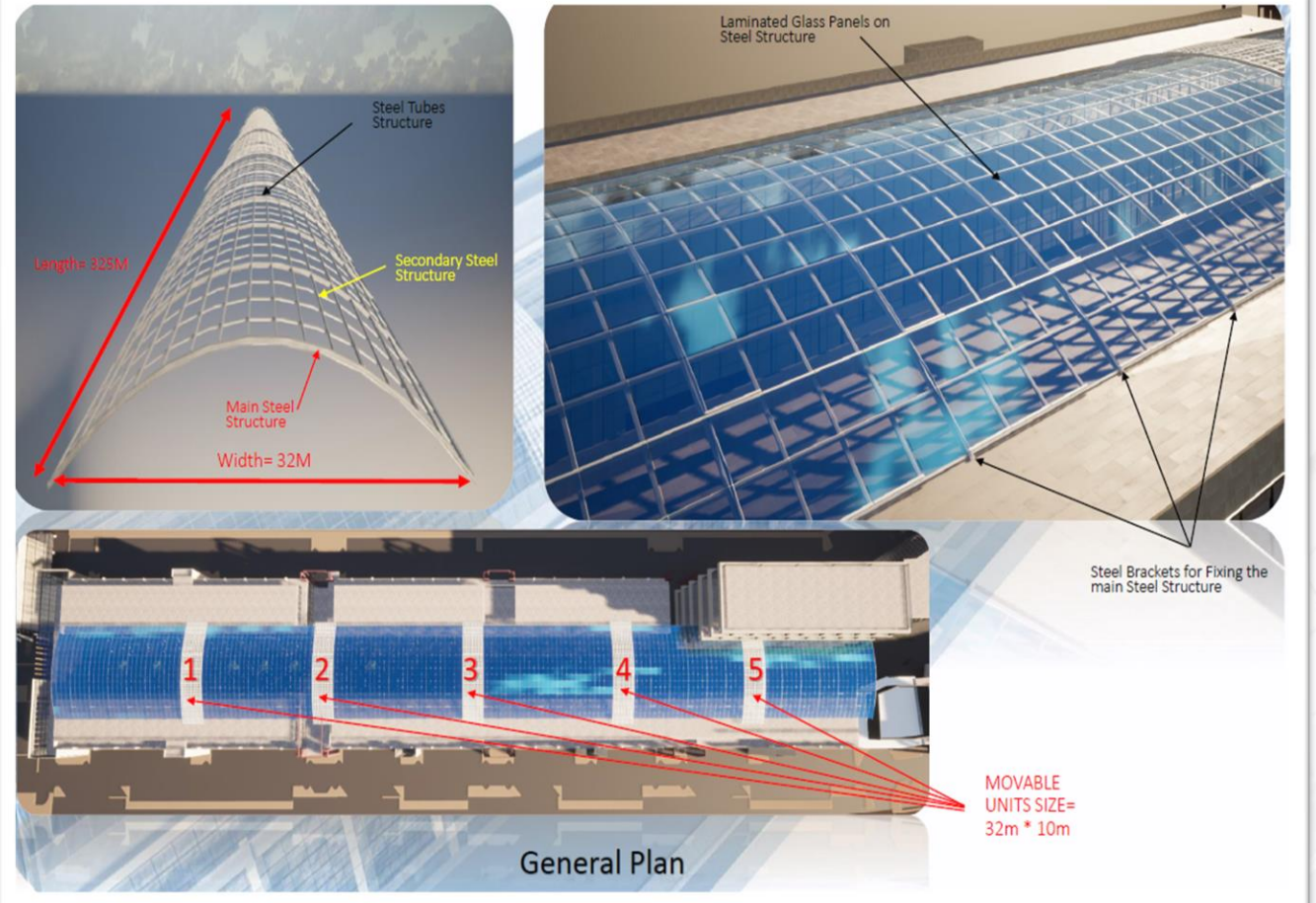
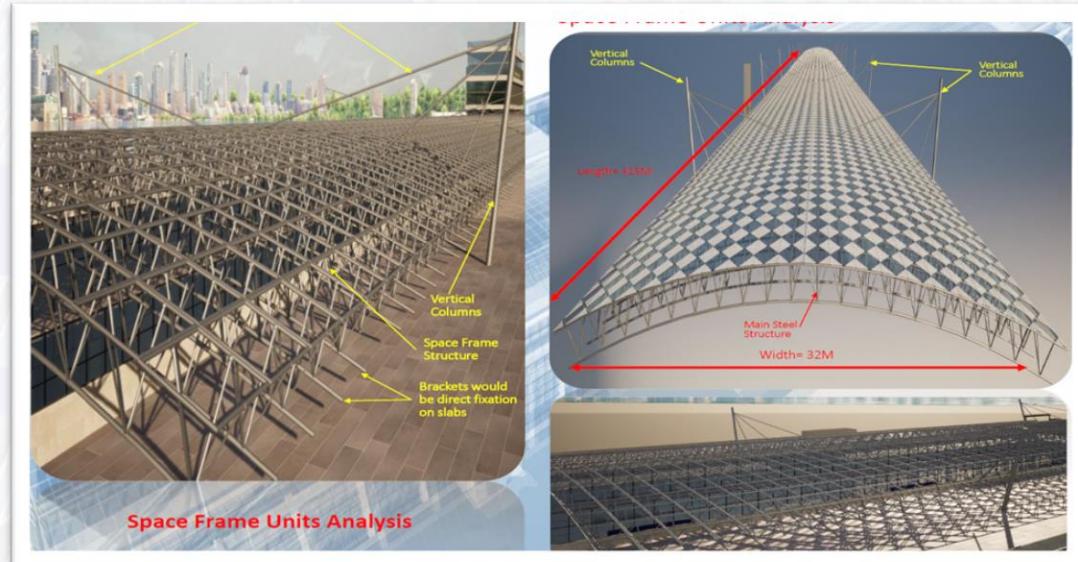
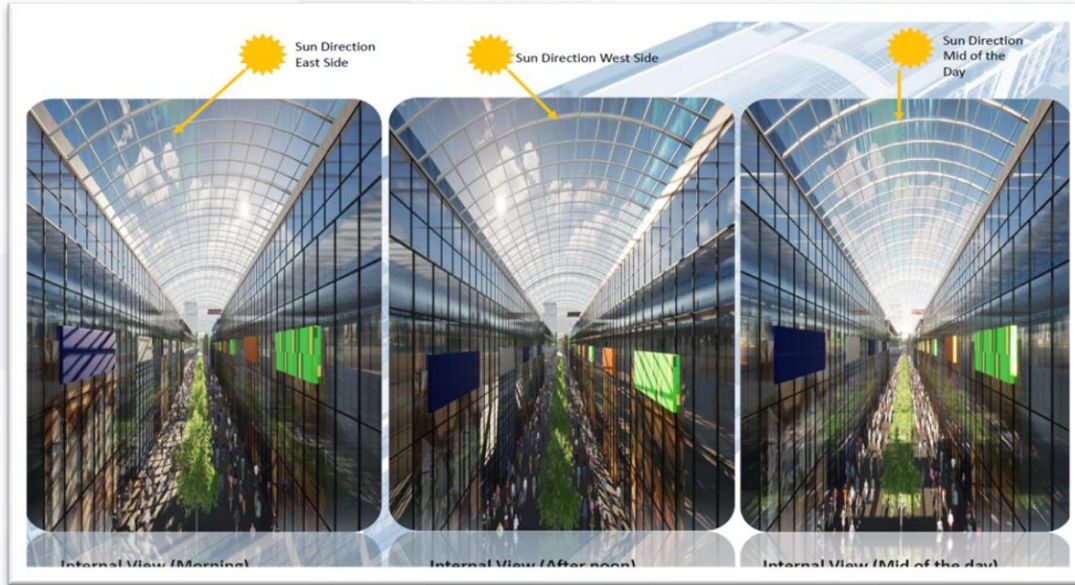
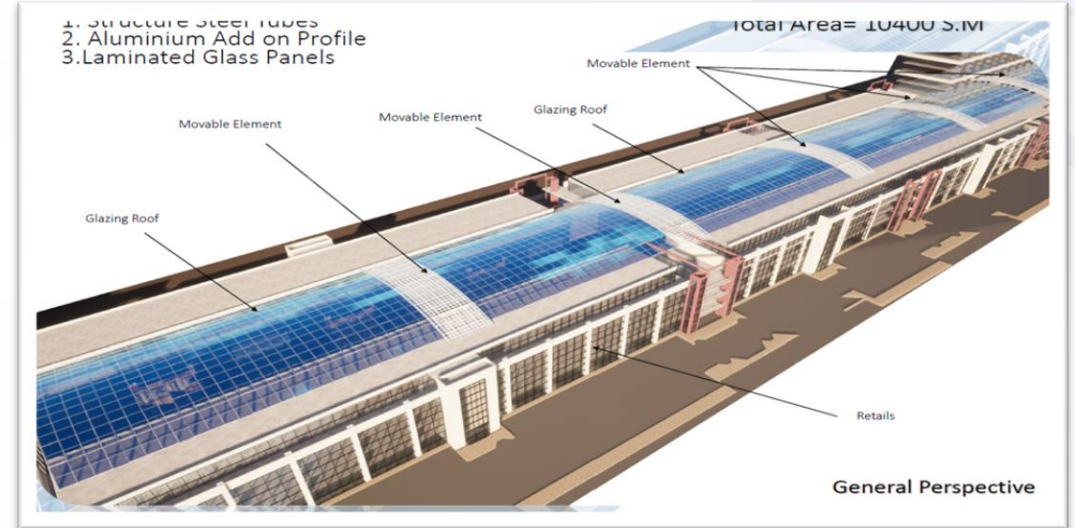

Harbour Project, Jeddah, KSA-2021

Main Contractor: Sarh Company

Client: Sarh Real Estate

Consultant: Prime

Façade Contractor: JYCO

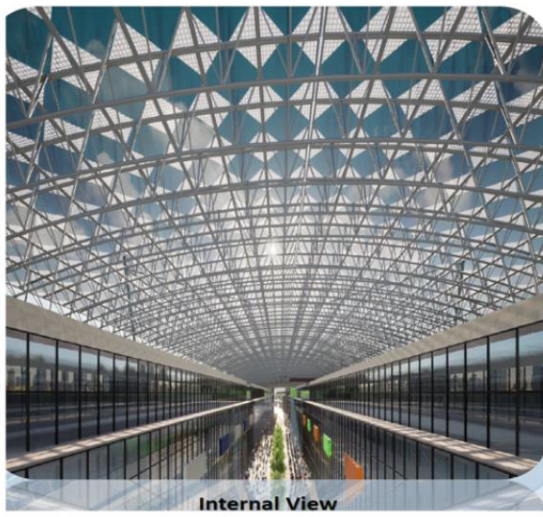

Façade System: ALUPCO & Schuco systems

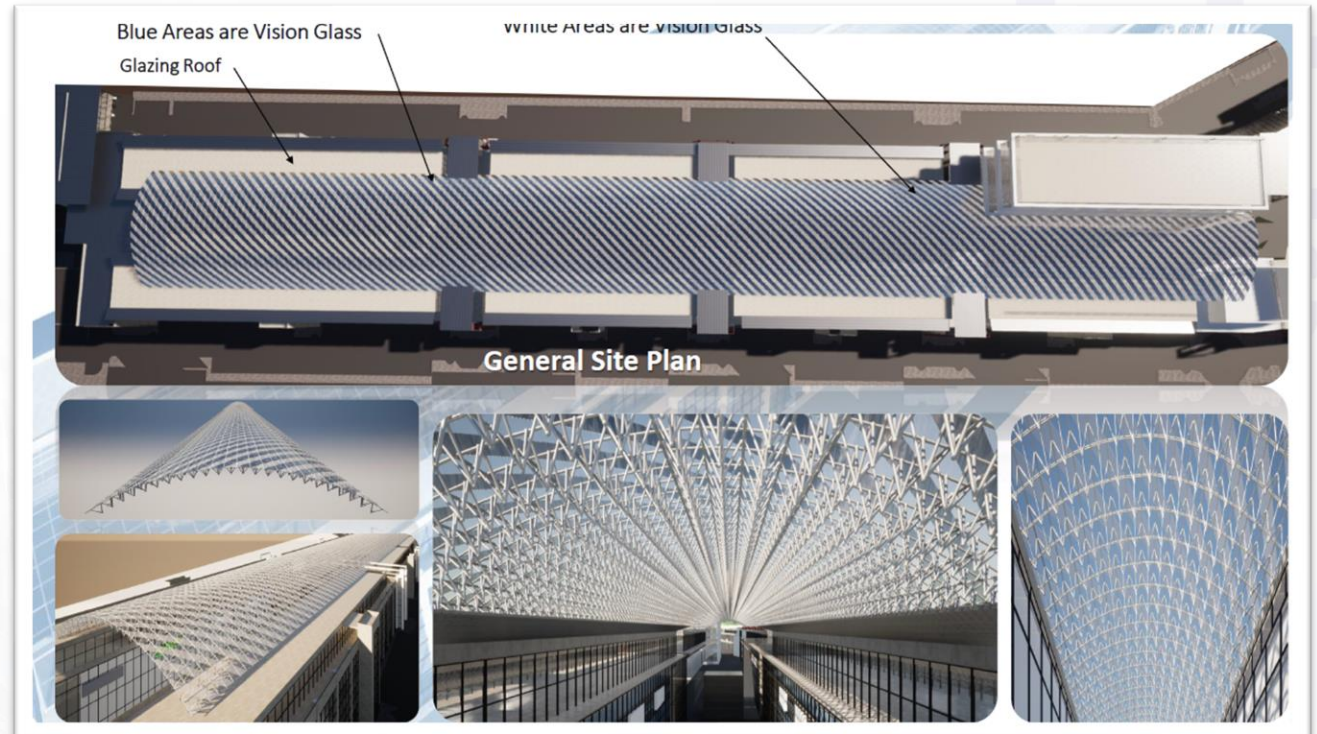

- used materials:
1. Space Frame Structure Steel
 2. Aluminium Add on Profile
 3. Laminated Glass Panels With Ceramic Frit

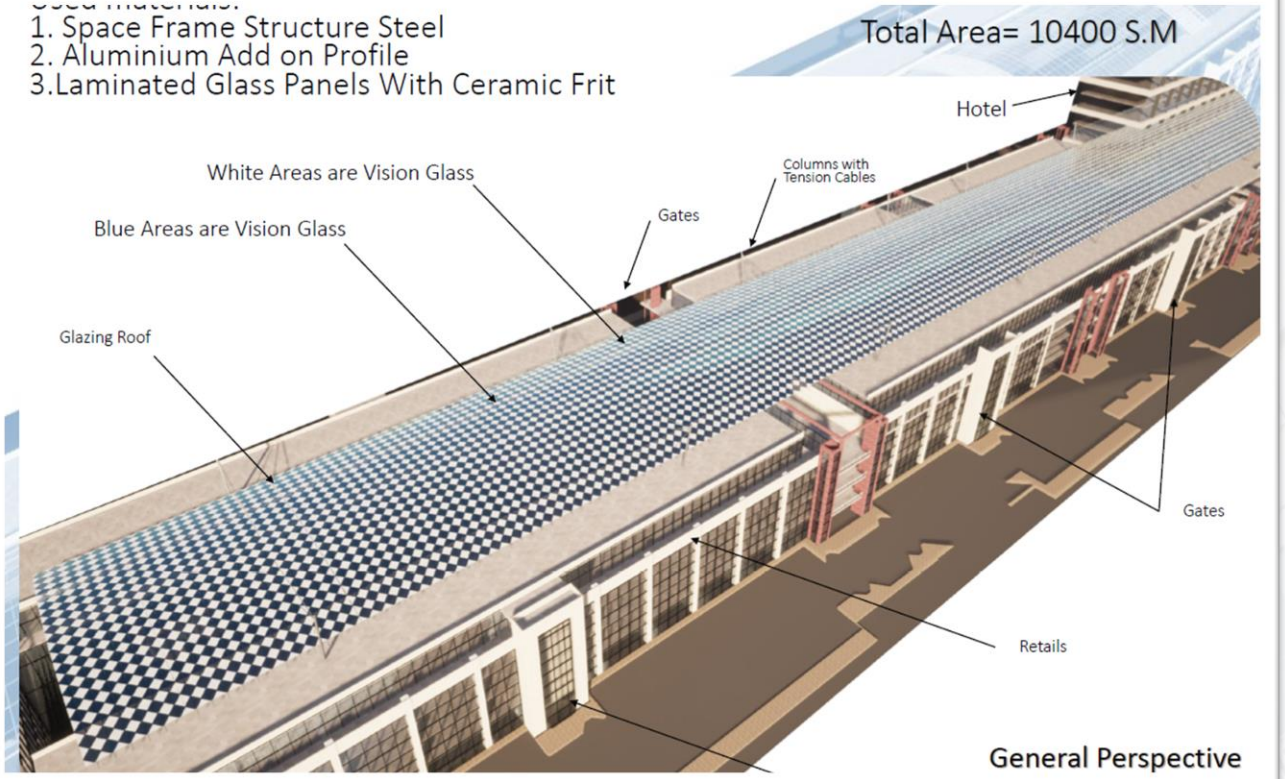

Harbour Project, Jeddah, KSA-2021

Main Contractor: Sarh Company

Client: Sarh Real Estate

Consultant: Prime

Façade Contractor: JYCO

Façade System: ALUPCO & Schuco systems

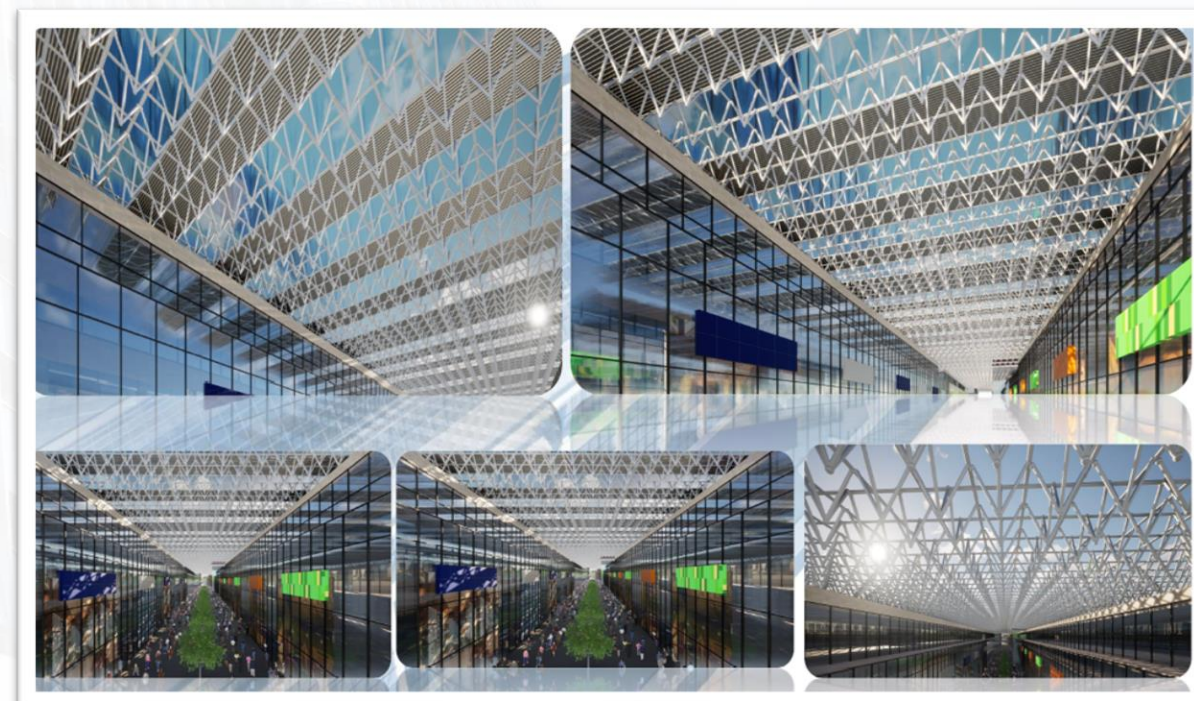
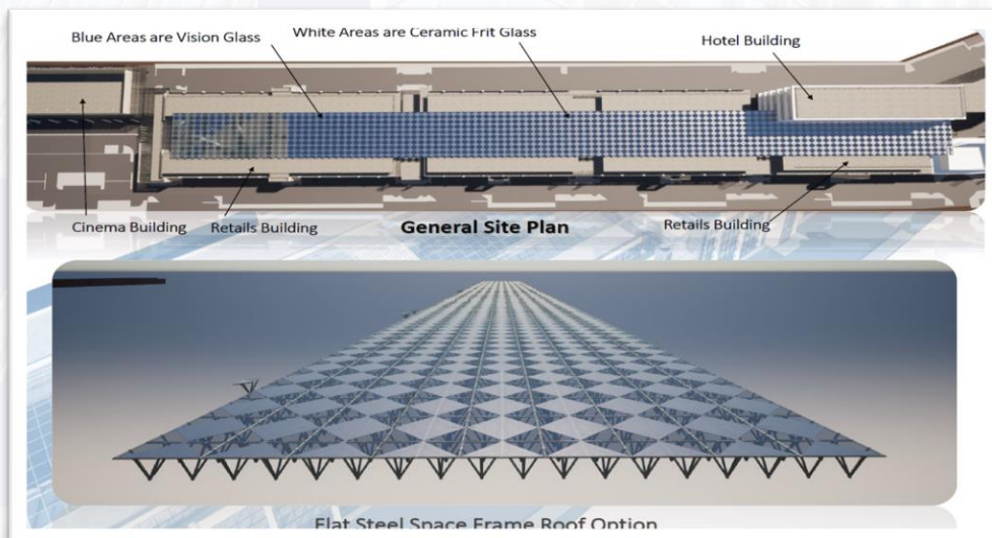
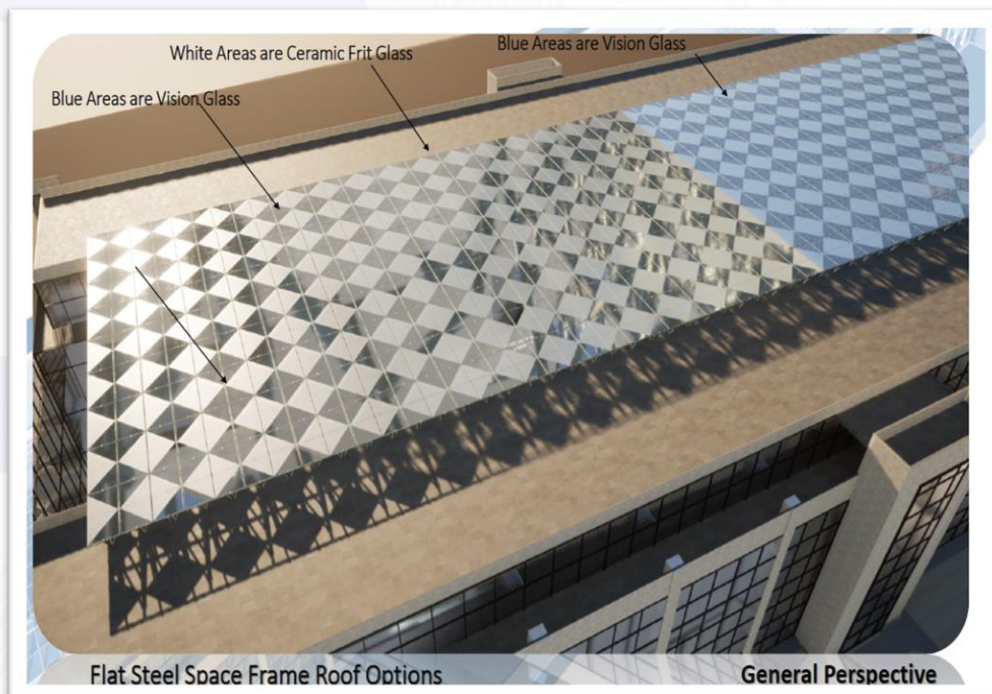

Main Skylight Proposal 1 Developing the façade design and setting technical solutions

Airport City, Jeddah, KSA-2021

Main Contractor: Sarh Company

Client: Sarh Real Estate

Consultant: Prime

Façade Contractor: **JYCO**

Façade System: ALUPCO & Schuco systems





شركة الأماكن المتطورة المحدودة
AL AMAKIN DEVELOPMENT COMPANY LTD

جايكو
JYCO

الشهادات والتوصيات

LETTER OF RECOMMENDATION
& CERTIFICATES

Aluminium
Steel
PVC-U
Design
Service

SCHÜCO

M/s : JYCO - Al Amakin Development Company Ltd. – Jeddah, KSA
Tel No : 00966 55 940 1555
Client : Sheikh / Mohammed bin Abdullah bin Ahmed Al-Qurashi
Consultant : Buruoj Engineering Consultant
Project : Al-Qurashi Commercial Building (Aluminum and Glass Works)
Kingdom of Saudi Arabia - Jeddah - Prince Sultan Road

Sharjah, 06 July 2020

AUTHORIZATION LETTER

To whom it may concern,

We hereby confirm that **M/s JYCO - Al Amakin Development Company Ltd.** is an authorized Schüco Systems fabricator and installer for the above mentioned project.

Schüco's support to **M/s JYCO - Al Amakin Development Company Ltd.** includes the following:

- Concept designs and technical support.
- The supply of Schüco Systems genuine material (Aluminum / Accessories).
- The supply of Schüco genuine punching tools and equipment to fabricate and install the system.

This authorization is for the above mentioned fabrication facility/company only. No fabrication or installation activities whatsoever may be carried out by and/or outsourced to any other entity or facility, including but not limited to those owned by the above mentioned fabricator/company, without the prior written consent of Schüco Middle East.

Schüco Middle East is the sole Schüco subsidiary authorized by Schüco International KG (www.schueco.com) to sell genuine Schüco aluminum profiles and accessories in the Territory. Schüco Middle East is also the sole entity authorized to approve, appoint, and authorize Schüco fabricators in the Territory, and is the only Schüco subsidiary authorized to sell un-fabricated profiles and accessories in the Territory.

If the profiles are sold in mill finish, powder coating should be done by an approved applicator with approved powder coating materials.

This authorization has a validity of one (1) year from the date of issuance.

Please do not hesitate to contact Schüco Middle East should further details and/or clarifications be needed regarding this authorization.

Yours truly,

For and on Behalf of Schüco Middle East Windows & Façade System L.L.C.

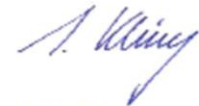

Stefan Kling
Commercial Director

SCHÜCO
Schüco Middle East
Windows and Façade Systems L.L.C.
P.O. Box 1861 - Sharjah - U.A.E.

Schüco Middle East Windows and Façade Systems L.L.C.
P.O. Box 1861 - Sharjah - U.A.E.
Tel: +971 6 5336659
Tax Registration Number 100059035400003
www.schueco.ae - info@schueco.com

شركة شوكو ميديا إي ستا ل ذواتظمة لواجهات نهم
ص.ب. 1861، الشارقة، الإمارات العربية المتحدة
هاتف: +971 6 5336659
رقم التسجيل الضريبي 100059035400003
www.schueco.ae - info@schueco.com

Aluminium
Steel
PVC-U
Design
Service

SCHÜCO

M/s : JYCO - Al Amakin Development Company Ltd. – Jeddah, KSA
Tel No : 00966 55 940 1555
Client : Al Zahid Group Company
Consultant : V3 Middle East Engineering Consultants Company
Project : Zahid Business Park - (CMD) Building
(Aluminum, Doors, Windows and Glass Works)
Kingdom of Saudi Arabia - Jeddah – North Abhor

Sharjah, 06 July 2020

AUTHORIZATION LETTER

To whom it may concern,

We hereby confirm that **M/s JYCO - Al Amakin Development Company Ltd.** is an authorized Schüco Systems fabricator and installer for the above mentioned project.

Schüco's support to **M/s JYCO - Al Amakin Development Company Ltd.** includes the following:

- Concept designs and technical support.
- The supply of Schüco Systems genuine material (Aluminum / Accessories).
- The supply of Schüco genuine punching tools and equipment to fabricate and install the system.

This authorization is for the above mentioned fabrication facility/company only. No fabrication or installation activities whatsoever may be carried out by and/or outsourced to any other entity or facility, including but not limited to those owned by the above mentioned fabricator/company, without the prior written consent of Schüco Middle East.

Schüco Middle East is the sole Schüco subsidiary authorized by Schüco International KG (www.schueco.com) to sell genuine Schüco aluminum profiles and accessories in the Territory. Schüco Middle East is also the sole entity authorized to approve, appoint, and authorize Schüco fabricators in the Territory, and is the only Schüco subsidiary authorized to sell un-fabricated profiles and accessories in the Territory.

If the profiles are sold in mill finish, powder coating should be done by an approved applicator with approved powder coating materials.

This authorization has a validity of one (1) year from the date of issuance.

Please do not hesitate to contact Schüco Middle East should further details and/or clarifications be needed regarding this authorization.

Yours truly,

For and on Behalf of Schüco Middle East Windows & Façade System L.L.C.



Stefan Kling
Commercial Director

SCHÜCO
Schüco Middle East
Windows and Façade Systems L.L.C.
P.O. Box 1861 - Sharjah - U.A.E.

Schüco Middle East Windows and Façade Systems L.L.C.
P.O. Box 1861 - Sharjah - U.A.E.
Tel: +971 6 5336659
Tax Registration Number 100059035400003
www.schueco.ae - info@schueco.com

شركة شوكو ميديا إي ستا ل ذواتظمة لواجهات نهم
ص.ب. 1861، الشارقة، الإمارات العربية المتحدة
هاتف: +971 6 5336659
رقم التسجيل الضريبي 100059035400003
www.schueco.ae - info@schueco.com



To whom it may concern

15th November 2023

Subject: ALUMIL System Authorized Fabricator

Project: SUNSET AVENUE, COMMERCIAL BLDG. (MR. ABDULAZIZ BIN IBRAHIM)

Dear Sir / Madam,

This is to inform you that **M/s JYCO-AL A Amakin Development company Ltd.** is accredited as Alumil Middle East Authorized Fabricator for the above-mentioned project.

- ALUMIL Middle East will propose the section details which should be checked, formatted, and completed with materials supplied by others, for the specific project requirements by the fabricator. ALUMIL will review and stamp the shop drawings prepared by the fabricator as a reconfirmation that the profiles and accessories shown in the drawings are as per ALUMIL System standards.
- ALUMIL Middle East will attend technical meetings related to ALUMIL System approval, either on site (subject to sufficient prior notice and travel restrictions) or remotely.
- The fabricator will adopt Alumil guidelines as per the training conducted / instructions provided to their factory supervisor or any other appointed person by the fabricator, who will be certified to supervise fabrication and training on the specific project requirements / positions.
- Alumil Middle East will supply all accessories & hardware related to the ALUMIL profiles to be used in this project.
- In case of any outstanding / delayed payments, ALUMIL MIDDLE EAST accepts no liability and this authorization becomes automatically null & void.

We remain at your disposal for any further information/clarifications required.

For ALUMIL MIDDLE EAST,

 ALUMIL MIDDLE EAST DMCC
 DUBAI - U.A.E.

ALUMIL Middle East DMCC
 Office 2907, Mazaya Business Avenue BB1, Jumeirah Lakes Towers, Dubai, United Arab Emirates
 Tel: +971 4 4425930, fax: +971 4 4416528
 Email: sales.uae@alumil.com, marketing.uae@alumil.com
 Company is registered & licenced as a FREEZONE Company under the rules & regulations of DMCCA



05 July 2020 Ref: HBSME/MD/20200705/01

M/S. AL AMAKIN DEVELOPMENT COMPANY (JYCO)
 Jeddah
 Kingdom of Saudi Arabia

CERTIFICATION

SUBJECT: APPROVED FABRICATOR

Project Name: KING FAISAL SPECIALIST HOSPITAL & RESEARCH CENTER (KFSHRC)
 Location: Jeddah, Kingdom of Saudi Arabia
 Consultant: Saudi Diyar Consultants (SDC)

To Whom It May Concern,

As the legal entity for **TECHNAL®** systems in the Middle East, **HYDRO BUILDING SYSTEMS MIDDLE EAST** is pleased to confirm the following points:

M/S. AL AMAKIN DEVELOPMENT COMPANY, is one of the approved fabricators, carrying out the fabrication & installation of **TECHNAL®** systems in the Kingdom of Saudi Arabia, and therefore are authorized to procure **TECHNAL®** products from **HYDRO BUILDING SYSTEMS MIDDLE EAST**.

As both , **M/S. AL AMAKIN DEVELOPMENT COMPANY** and **HYDRO BUILDING SYSTEMS MIDDLE EAST**, have mutual interests in the construction of this prestigious project in the Territory, therefore, **M/S. AL AMAKIN DEVELOPMENT COMPANY** is collaborating with **HYDRO BUILDING SYSTEMS MIDDLE EAST**, in all the technical/aluminium engineering approach in view to offer the best in terms of products, fabrication and installation solutions.

HYDRO BUILDING SYSTEMS MIDDLE EAST provides full technical and engineering support to **M/S. AL AMAKIN DEVELOPMENT COMPANY** as well as the training on respective products' fabrication & assembly according to **TECHNAL®** standards.

We, at **HYDRO BUILDING SYSTEMS MIDDLE EAST**, shall remain at your disposal and trust to have the privilege of satisfying and meeting the requirements of all concerned.

Yours faithfully,
For HYDRO BUILDING SYSTEMS MIDDLE EAST WLL,

ROBINSON SAM
 Managing Director



HYDRO BUILDING SYSTEMS MIDDLE EAST W.L.L.
 هيدرو لأنظمة المباني لشرق الأوسط ذ.م.
 ج.ب: 21848، منامة، مملكة البحرين | ت: (+973) 17225777، ف: (+973) 17217799
 Box: 21848, Manama, Kingdom of Bahrain | T: (+973) 17225777, F: (+973) 17217799
 technical-hbsme@hydro.com | www.technical-me.com
 ٤5755 ٤٥٧٥٥





المملكة العربية السعودية
وزارة الصحة
الوكالة المساعدة للشؤون الهندسية
إدارة العامة للمشاريع
إدارة الإشراف على التنفيذ



طلب الموافقة على اعتماد
(مقاول من الباطن / موزع / وكيل)
لأعمال متخصصة أو أنظمة أو معدات أو أجهزة
Request for Sub-Contractor, Agents &
Suppliers Approval
400 BED HOSPITAL – JEDDAH

المشروع :
الاستشاري :
المقاول :

Project :
Consultant :
Contractor :



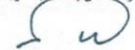

SAUDI CONSOLIDATED ENGINEER CO. KHATIB & ALAMI
AL – FOUZAN TRADING AND GENERAL CONSTRUCTION COMPANY

New submittal	<input checked="" type="checkbox"/>	تقديم جديد	Project No:	310011040009	رقم المشروع:
Re-submit	<input type="checkbox"/>	إعادة تقديم	Submit No:	JDHP-MS-AR-SITE-005	رقم التقديم:
Attachment :	<input type="checkbox"/>	الرفقات :	Date:	DECEMBER 22, 2019	تاريخ التقديم:

سعادة / مدير إدارة الإشراف على التنفيذ
السلام عليكم ورحمة الله وبركاته
مرفق طيه طلب الموافقة على اعتماد (مقاول من الباطن / مورد / موزع / وكيل) وذلك لإبداء الرأي فيه واعتماده.
عن المقاول:  التوقيع والختام: 

م	NO	الوصف / المادة / النظام	إسم الوكيل / الموزع	المصنع	بلد المنشأ	إسم المسئول لدى الوكالة وماتفه
		Description / Material / System	Name of the Agent or Supplier	Manufacturer	Country of Origin	Name of Agent authority & Tel
	1	PRE-QUALIFICATION	JYCO/ALAMAKIN DEVELOPMENT CO. LTD. (GEN CONTRACTING & MAINTENANCE) OFFICE: JEDDAH - AL-AMMAN ARCHITECTURAL FACADES, GLASS, ACIP & SEKRO SKRIBS	JYCO / ALAMAKIN DEVELOPMENT CO. LTD.	SAUDI ARABIA	KHALED AL-HBAL TEL : 66655558345 EMAIL: khalid@alamakin.com

ملاحظات وتوصيات الاستشاري:
1-We recommend JYCO/ALAMAKIN DEVELOPMENT.CO.LTD as manufacturer and supplier for aluminum architectural, facade .glass,ACP .
2- must adhering to the project specifications and Ministry of Health specifications.
3- must adhere to complete the supply and work with the same approved materials for the project and in the same colors

مهندس المشروع:  التوقيع: 
مدير المشروع:  التوقيع: 

قرار وزارة الصحة:
Decision of MOH
موافق:
موافق مع ملاحظات:
إعادة التقديم:
مرفوض:

يعتمد
مدير المشروع (وزارة الصحة)
25/12/2019

Kingdom of Saudi Arabia
Ministry of Education
Taif University
(041)



المملكة العربية السعودية
وزارة التعليم
جامعة الطائف
(٠٤١)

الموضوع: طلب تأهيل شركة الأمان المتطورة المحدودة (جايكو)

السادة / شركة الأمان المتطورة المحدودة
مصنع جايكو للألومنيوم
السلام عليكم ورحمة الله وبركاته
ويعد:

إشارة إلى خطابكم رقم (١٠١٢/ج/١٩) بتاريخ ٢٠١٩/٣/٢٠م والمقيد لدينا برقم (٥٦١٩٨) وتاريخ ١٤٤٠/٧/١٧هـ بخصوص طلب تأهيل شركتكم في أعمال الألمنيوم لمشاريع الجامعة.

وبعد الاطلاع على ملف تأهيل مصنعكم نفيديكم بالموافقة على التأهيل في الأعمال المذكورة أعلاه لمشاريع الجامعة، على أن يتم التقديم من خلال مقاولي المشاريع بالجامعة مع الالتزام بالشروط والمواصفات.

وتقبلوا تحياتي ،،،

المشرف العام على إدارة المشاريع والصيانة
م. عبد الحي بن احمد الزهراني



الطائف - الحوية - ص.ب ٨٨٨ الرمز البريدي ٢١٩٧٤ - هاتف: ٢٠٢٠٠ ٧٢٧ (٠١٢) - فاكس: ٢٢٧ ٤٢٩٩ (٠١٢)
Taif - Al-Haweiah - P.O.Box 888 Zip Code 21974 - Tel. (012) 727 2020 - Fax (012) 727 4299
الموقع الإلكتروني: www.tu.edu.sa



RAFIC A. KREIDIE
ESTABLISHMENT

مؤسسة رفيع الكريدية

ص.ب ١٤٧٨٩ جدة ٢١٤٣٤
المملكة العربية السعودية
هاتف ٦١١٦٠٦٣ - ٦١١٦٠٦٤
فاكس ٦١٣٨٥٨٥
غرفة تجاري ٥٦٥٢٦
س.ت: ٤٠٣٠١١٤٩٢٦

التاريخ: 1436/08/3 هـ

الموافق: 2015/05/21 م

شهادة عقد أعمال من الباطن

بهذا نشهد نحن مؤسسة رفيع كريدية بأننا قمنا بالتعاقد مع مجموعة ريباس المتحدة كمقاول من الباطن لنا لتنفيذ أعمال توريد وتصنيع الألمنيوم والزجاج الإنشائي بالمشروع الواردة بياناته أدناه:

المشروع :	(مشروع أنشطة الطالبات رقم (CNC304X))
المالك :	(جامعة الملك عبدالعزيز بمنطقة جـده)
الموقع :	(جامعة الملك عبدالعزيز بمنطقة جـده)
قيمة المشروع :	(13.599.500.00)
تاريخ بداية المشروع :	(1435/6/22 هـ)
تاريخ نهاية المشروع :	(1436/12/27 هـ)
قيمة العقد من الباطن :	(343.271.00)

التوقيع

مهندس / عمر البلعوى

الختم



P.O.Box: 14789 - Jeddah 21434 - Saudi Arabia - Tel.: 6116064 - Fax : 2880323 - C.R. 4030114926



العرب

شهادة عقد أعمال من الباطن

بهذا نشهد نحن شركة العرب للإنشاء والتعمير بأننا قمنا بالتعاقد مع مجموعة ريباس المتحدة كمقاول من الباطن لنا لتنفيذ أعمال الألومنيوم والزجاج الإنشائي بالمشروع الواردة بياناته أدناه:

المشروع :	(مركز المعلومات بالجامعة الاسلامية)
المالك :	(الجامعة الاسلامية بالمدينة المنورة)
الموقع :	(المدينة المنورة)
قيمة المشروع :	(٤٧,٩٠٧,٠٤١ ريال)
تاريخ بداية المشروع :	(١٤٣٤/١٢/١٩ هـ)
تاريخ نهاية المشروع :	(١٤٣٧/١٠/١٤ هـ)
قيمة العقد من الباطن :	(١.٤١٦.٣٧٤ ريال)

وقد منحت هذه الشهادة بناء على طلب مجموعة ريباس المتحدة دون أدنى مسؤولية تجاه شركة العرب للإنشاء والتعمير .

المدير العام
أسامة بن زيني الشيباني



شركة العرب للإنشاء والتعمير
AL-ARAB CO. FOR ESTABLISHMENT AND RECONSTRUCTION
K.S.A - Madina Munawara - C.R: 4650045248 C.C: 15954
المملكة العربية السعودية - المدينة المنورة - غت : ١٥٩٥٤ : س ت : ٤٥٢٤٨٠ : ٤٦٥٠٠٤٥٢٤٨٠
هاتف : ٠١٤ ٨٤٩١٨٣٥ - فاكس : ٠١٤ ٨٤٩٢٣٢٢ - صندوق بريد : ٤٢٧٩
رقم : التاريخ : المرفقات :

alarab.za@gmail.com

شركة معاد للتطوير العقاري
Maad Real Estate Development Co.

مَجَاد
MAAD

شركة معاد للتطوير العقاري
العوالي مول
منطقة مكة المكرمة

التاريخ: ١٤٣٦/٠٧/٣٤
الموافق: ٢٠١٥/٠٥/١٣

شهادة عقد أعمال من الباطن

بهذا نشهد باننا قمنا بالتعاقد مع مجموعة ريباس المتحدة كمقاول من الباطن لنا لتنفيذ اعمال الألومنيوم والزجاج الانشائي بالمشروع الوارد بياناته ادناه .

- المشـروع : (العوالي مول)
- المـالك : شركة معاد للتطوير العقاري .
- المـوقع : العوالي
- قيمة المشـروع : (سبعون مليون ريال سعودي)
- تاريخ بداية المشروع : ديسمبر / ٢٠١٣
- تاريخ نهاية المشروع : ديسمبر / ٢٠١٥
- قيمة العقد من الباطن : (٥,٦٩٨,٨٠١)

التوقيع الختم

سعد محمد الحامد
عنه

٢٠١٥ / ٧ / ٣٤

شركة معاد للتطوير العقاري
Maad Real Estate Development Co.
CR 4031064349

Makkah, Al Azizyah - المملكة العربية السعودية
Kingdom of Saudi Arabia

Tel: +966 2 5522224
Fax: +966 2 5522223

ص.ب. 7099
Makkah 3390-24242

المبشركة
مقاولون عامون

المشركة ذات مسؤولية محدودة - المركز الرئيسي : جدة - المملكة العربية السعودية
السجل التجاري ٤٠٣٠٠٧٣٥٣ - رأس المال ١٠٠ مليون ريال مدفوع بالكامل
رقم الغرفة التجارية ١٩٩٢ - جدة
رقم الحساب الآلي : ٧٠٠٠١١٧٣٧٧

مس. ب : ٧٧٨١ جدة ٢١٤٦١ هاتف : ٢١٤٦١٢٦١٤٧٨٠٠٠
فاكس : ٢١٤٦١٢٦١٩١٨٤٠٠

التاريخ: ١٤٣٦/٠٨/١٤ هـ
الموافق: ٢٠١٥/٠٦/٠١ م

شهادة عقد أعمال من الباطن

بهذا نشهد باننا قمنا بالتعاقد مع مجموعة ريباس المتحدة كمقاول من الباطن لنا لتنفيذ أعمال توريد وتصنيع وتركيب الألومنيوم والزجاج الإنشائي بالمشروع الوارد بياناته أدناه:

المشـروع : إنشاء مبنى الأنشطة الرياضية - CNCM920X
المـالك : جامعة الملك عبد العزيز في جدة
الموقـع : جامعة الملك عبد العزيز في جدة
قيمة المشـروع : ١٩٧,٢٠٥,٦٨٨,٥١ ريال سعودي
تاريخ بداية المشروع : ١٤٣٣/٠٤/٢٠ هـ
تاريخ نهاية المشروع : ١٤٣٧/٠٢/١٠ هـ
قيمة العقد من الباطن : ٣,٤٧٥,٠٠٠,٠٠٠ ريال سعودي

مدير المشـروع

الهندس / أشرف عواد



شركة المبشركة - مقاولون عامون
مبشركة مقاولون عامون
MAABANI GEN. CONTRACTORS CO.
KHALIFA SPORTS FACILITY

Al-Khobar : P.O.Box 38992 Tel: +966 13 891 7793 Fax: +966 13 891 7860
Riyadh : P.O.Box 4339 Tel: +966 11 403 3701/41 Fax: +966 11 405 7828
Lebanon : P.O.Box 16-6330 Tel: +961 4 521 181 / 85 Fax: +961 4 521 195

٢٨٩٩٢ ر : ص.ب.
٤٣٣٩ ن : ص.ب.
١٦-٦٣٣٠ ن : ص.ب.

هاتف: ٢٨٩٩٢ / ١٣٨١٧٧٩٢ فاكس: ٢٨٩٩٢ / ١٣٨١٧٨٦٠
هاتف: ٤٣٣٩ / ١٤٠٣٣٧٠١ فاكس: ٤٣٣٩ / ١٤٠٥٧٨٨٠
هاتف: ١٦-٦٣٣٠ / ٨٥ فاكس: ١٦-٦٣٣٠ / ٥٢١١٨١

UKAS
S&S

 شركة نسما التجارية المحدودة Nesma Trading Co. Ltd.		 شركة الزاهد للتراكتورات ZAHID TRACTOR			
PROJECT : ZAHID BUSINESS PARK					
MATERIAL SUBMITTAL					
PURPOSE OF SUBMITTAL					
<input type="checkbox"/> CIVIL <input type="checkbox"/> STRUCTURAL <input checked="" type="checkbox"/> ARCHITECTURAL <input type="checkbox"/> MECHANICAL <input type="checkbox"/> ELECTRICAL <input type="checkbox"/> OTHERS					
PROVIDED DOCUMENTS					
<input type="checkbox"/> CATALOGUES <input type="checkbox"/> CERTIFICATES <input checked="" type="checkbox"/> SAMPLE <input type="checkbox"/> TECHNICAL DATA <input type="checkbox"/> DRAWING <input type="checkbox"/> CALCULATIONS <input type="checkbox"/> SPECIFICATIONS <input checked="" type="checkbox"/> OTHERS					
<input type="checkbox"/> New Request <input checked="" type="checkbox"/> Resub. Request		DOC No. ZBP-NESMA-CMD-MAT-ARCH-00035-REV01		Date of Submittal 8/Jul/2020	
				SUBMITTED FOR <input checked="" type="checkbox"/> APPROVAL <input type="checkbox"/> YOUR INFO	
Contractor's Remarks & Exceptions					
DRAWING SUBMITTAL :					
No.	QTY	DOC REF # / BOQ REF #	TITLE / DESCRIPTION / MANUFACTURER	ACTION	REMARKS
1	1 set		Material Submittal for Floor Spring (Geze) with Sample. (JYCO)	B	
ATTACHEMENTS Total Pages (05)					
Submitted by Contractor:			Received By: V3 M.E. Consultants		
Signature:			Signature:		
Name:			Name:		
Position:			Position:		
Date:			Date:		
FOLLOW UP IS REQUIRED BY:					
Consultant's Comments/Remarks					
KAOS comments: Geze Floor Spring is approved.					
V3ME comments: - Provide approved pre- qualification of GEZE.					
For : V3 M Signature: Name: Position: Date:			Mr. Tajammal Iqbal - V3 Middle East Engineering Consultants Co. Jul 15, 2020, 10:28 AM GMT+3:00		
Document Number: ZBP-NESMA-CMD-MAT-ARCH-00035			Received By: Signature: Name: Position: Date:		
Revision: 01 B - Approved as Noted					
Mr. Ismail Tahiriyah - V3 Middle East Engineering Consultants Co. Jul 16, 2020, 5:48 PM GMT+3:00					
F-V3ME/SUB/ZBP001- Rev					

Scanned with CamScanner



WWW.OH-CONTRACTORS.COM

التاريخ ١٤٣٦/٠٧/٢٣ هـ

الموافق ٢٠١٥/٠٥/١٢ م

شهادة عقد أعمال من الباطن

بهذا نشهد نحن مؤسسة عمر هنيدي مقاولون بأننا قمنا بالتعاقد مع مجموعة ريباس المتحدة كـمقاول من الباطن لنا لتنفيذ أعمال توريد وتصنيع وتركيب الألومنيوم والزجاج الإنشائي بالمشروع الواردة بياناته أدناه:

- المشـروع : مبنى تجارى إدارى

- المـالك : عبدالعزيز العياف

- الموقـع : الطائف

- قيمة المشـروع : ١٥.٠٠٠.٠٠٠ ريال

- تاريخ بداية المشـروع : ٢٠١٤/٠٣/١٥ م

- تاريخ نهاية المشـروع : ٢٠١٦/٠٣/١٤ م

- قيمة العقد من الباطن : ٢.١٢٥.١٧٥ ريال

عمر هنيدي
المدير العام



هاتف : ٥٢٠٣ ٦٩٧٠ (٢) ٩٦٦ + فاكس : ٥٢٠٤ ٦٩٧٠ (٢) ٩٦٦ + ص.ب. ٧٧٥٧ جدة ٢١٤٧٢ المملكة العربية السعودية
Tel.: +966 (2) 6970 5203 Fax: +966 (2) 6970 5204 P.O.Box Jeddah 21472 Saudi Arabia

اسم المشروع: طابق المرحلة الأولى رقم المشروع: 357 AB3 اسم العميل: شركة سماة للاستشارات المهندس:		وزارة التعليم جامعة الطائف الإدارة العامة للمشروعات والصيانة جامعة الطائف TAIF UNIVERSITY إدارة المشاريع والصيانة TU	
نوع العينة: أعمال الألومنيوم التاريخ: ٢٠١٩ / ١٧ / ٧ Submittal No:		رقم التصنيف:	
Proposed Spec. For Item:		رقم المصنفه: ٢٠ / ٢٢ - ٢٠ رقم المواصفات: خمس (٩) مكان الاستخدام: داخل المبنى Item No:	
Spec. As Per Contract:		وصف البند حسب العقد:	
١ - شركة المصنع الألبان للألومنيوم (ناتكو) رقم النوع:		٢ - مصنع العقم المقودة للألومنيوم (Multi apex) رقم النوع:	
٣ - شركة الألمان المطهرة المحدودة (جايكو) رقم النوع:		٤ - شركة الألمان المطهرة المحدودة (جايكو) رقم النوع:	
Contractor's Comments:			
Engineer's Stamp & Signature:			
Consultant's Stamp & Comments:			
Status:			
Client Comments:			
Notes:			
Disciplinary:			
Signatures:			

TUPMD. P10, . F13 Issue 4.0, January 2019

Scanned with CamScanner

Client AMWAJ Real Estate Ltd CO. شركة أمواج العقارية المحدودة	PROJECT مشروع البناء مركز تجاري جناح التحلية شركة أمواج العقارية المحدودة	CONTRACTOR  شركة الرضوان للمقاولات AL REDWAN CONTRACTING CO.
---	--	---

SUBMITTAL FORM

SUBJECT: Request for Approval of RAL Number for Aluminum Section and Aluminum Tube

Specs. Code & Ref.	B.O.Q. Code Ref.	Drawing No.	Submittal No. FE-MT-050-R1
			Date Received: 1-1-2020
			Date Returned:

Sub-contractor Name: _____ Address: _____ Phone: _____ Telex: _____

Manufacturer Name: **JYCO** Supplier Agent Name: _____ Address: _____ Phone: _____ Telex: _____

Information submitted and attached:

<input type="checkbox"/> Certificates	<input type="checkbox"/> Operation & Maintenance Manual
<input type="checkbox"/> Technical Brochure	<input type="checkbox"/> Spare Parts List
<input type="checkbox"/> Manufacturer's Data & Specs.	<input type="checkbox"/> As Built Drawings
<input type="checkbox"/> Shop Drawings	<input type="checkbox"/> Warranty
<input type="checkbox"/> Samples	<input type="checkbox"/> Others

Contractor's Comments: RAL Number for Aluminum Section and Aluminum Tube Request for Approval

Note: This review does not relieve the contractor (Contractor) of his responsibilities under the terms of the contract nor authorize additional compensation.

Signature:  Date: **1-1-2020**

Client Comments: **RAL 7016 sample is approved**





Status	Discipline	Sign & Date	client
1 Approved <input type="checkbox"/>	<input type="checkbox"/> Arch		Sign: _____ Date: _____
2 Approved as noted <input checked="" type="checkbox"/>	<input type="checkbox"/> Civil	M. Itan	
3 Revise and submit <input type="checkbox"/>	<input type="checkbox"/> Mech	01/1/2020	
4 Rejected <input type="checkbox"/>	<input type="checkbox"/> Elect <input type="checkbox"/> HVAC <input type="checkbox"/> LS		

Doc. Ref: FE-MT
Issue Date: 1-JAN-20

Scanned with CamScanner

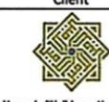
 Tarfeeh Fakieh client	 Project Consultant	 المختصون المتطورة Advance Professionals Contractor	 جايكو JYCO sub-Contractor
GLASS HOUSE PROJECT			
Material Submittal (MS)			
Submittal Ref. No. : GH-MS-15 Rev 00		Date: 24 December 2022	
Submittal Title : CURTAIN WALL & SKYLIGHT- ALUPCO 50 SG			
Contractor's Name : ADVANCE PRO			
Location : JEDDAH			
Application : GLASS HOUSE-1&2			
Submittal type : AR <input checked="" type="checkbox"/> ME <input type="checkbox"/> EL <input type="checkbox"/> ST <input type="checkbox"/> CI <input type="checkbox"/> Other _____			
ENCLOSURES : SPECIFICA <input type="checkbox"/> TEST DATA <input type="checkbox"/> SAMPLE <input checked="" type="checkbox"/> REPORT <input type="checkbox"/> CATALOGS <input type="checkbox"/>			
Description of Contents: SAMPLE ASSY . (ALUPCO 50 SG) 4-SIDED STRUCTURAL GLAZING SAMPLE BOARD ALUM. PROFILE (ALUPCO 50 SG) PROFILE DEPTH : 145MM. (CURTAIN WALL) & 50MM.(SKYLIGHT) ACCESSORIES (GIESSE)			
Contractor ADVANCE PRO		Date 24-12-2022	
Consultant comments: لا مانع من اعتماد العينة الموردة بالموقع من حيث المواصفات الفنية مع مراعاة أن اختيار اللون يتم تحديده من قبل المالك			
Attachment: No. of copy + original = 1 Technical Data Sheets No. of softcopy (CD) =			
Purpose of Submission: <input checked="" type="checkbox"/> For Review & Approval <input type="checkbox"/> For Information & Records			
<input type="checkbox"/> A- Approved <input checked="" type="checkbox"/> B- Approved as Noted			
<input type="checkbox"/> C- Revise & Resubmit <input type="checkbox"/> D- Not Approved			
Consultant: 		Client Representative: 	
		Date	

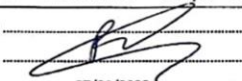
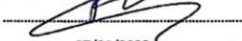
Scanned with CamScanner

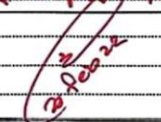
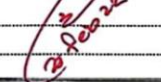
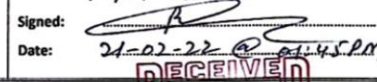
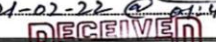
 الرخون Contractor	 شركة الأمير محمد بن عبدالعزيز للتطوير العمراني AL-AMIR BIN ABDUL MUHAMMAD FOR DEVELOPMENT Client	 امكان مكتب استشارات الهندسية ENCAN Consultants & Engineers Consultant
Project: Al-Bahar Commercial Center, Jeddah		
MATERIAL SUBMITTAL		No. MS-C-064 Rev. R00 Date: 27/01/2022
Items Covered: Aluminium Work, Glass Partition		Civil Work Clearance: Approved by: Signature: Date:
Description: Glass Partition, Aluminium & Stainless Steel (JYCO)		
Specification Reference:		
Enclosures: Drawings <input type="checkbox"/> Literature <input type="checkbox"/> Sample <input checked="" type="checkbox"/> Others <input type="checkbox"/> Technical Material Submittal, Method of Statement		
Issued by: 	Received by: Mahmood Fadel	
Signed: 	Signed: 	
Date: 27/01/2022	Date: 2022/01/27 @ 12:49 pm	
A - Approved as submitted <input type="checkbox"/> C - Revise and re-submit <input type="checkbox"/>		
B - Approved with comments, re-submittal not required <input checked="" type="checkbox"/> D - Disapproved <input type="checkbox"/>		
Engineer Comments: This approved of materials is conditional on complying with Saudi building codes and ASTM standers and requirements ; the contractor and his subcontractor could be asked at any time to conduct some tests on the materials listed on this submittal to verify it mechanical and properties and strength characteristic. 8/2/2022 *AR to submit Namandy As per project specs... *provide test report As per AAMAS02		
Issued by: 	Received by: Al Redwan Co.	
Signed: 	Signed: 	
Date: 27/01/2022	Date: 21-02-22 @ 01:45 PM	
		

Scanned with CamScanner

CONCLUSION

الخاتمة

By the grace of God, since the establishment of the company, we have been expanding vertically and horizontally and are seeking to open branches in several cities within the Kingdom of Saudi Arabia. We have a plan to attract more national and external human cadres with distinguished experience..

بفضل الله، فمنذ إنشاء الشركة ونحن نتوسع عمودياً وأفقياً ونسعى لافتتاح فروع لنا في عدة مدن داخل المملكة العربية السعودية ولدينا خطة لاستقطاب المزيد من الكوادر البشرية الوطنية والخارجية من أصحاب الخبرات المتميزة

CONTACT US

للاتصال بنا



JYCO NEW FACTORY- 3Rd Industrial
City - Modon 3

المصنع الجديد لشركة جايكو- المدينة الصناعية
الثالثة - مدن ٣



0553371357
0559401555

٠٥٥٣٣٧١٣٥٧
٠٥٥٩٤٠١٥٥٥



INFO@ALAMAKINDEV.COM
SALES@ALAMAKINDEV.COM



شكرا لكم

THANK YOU ALL